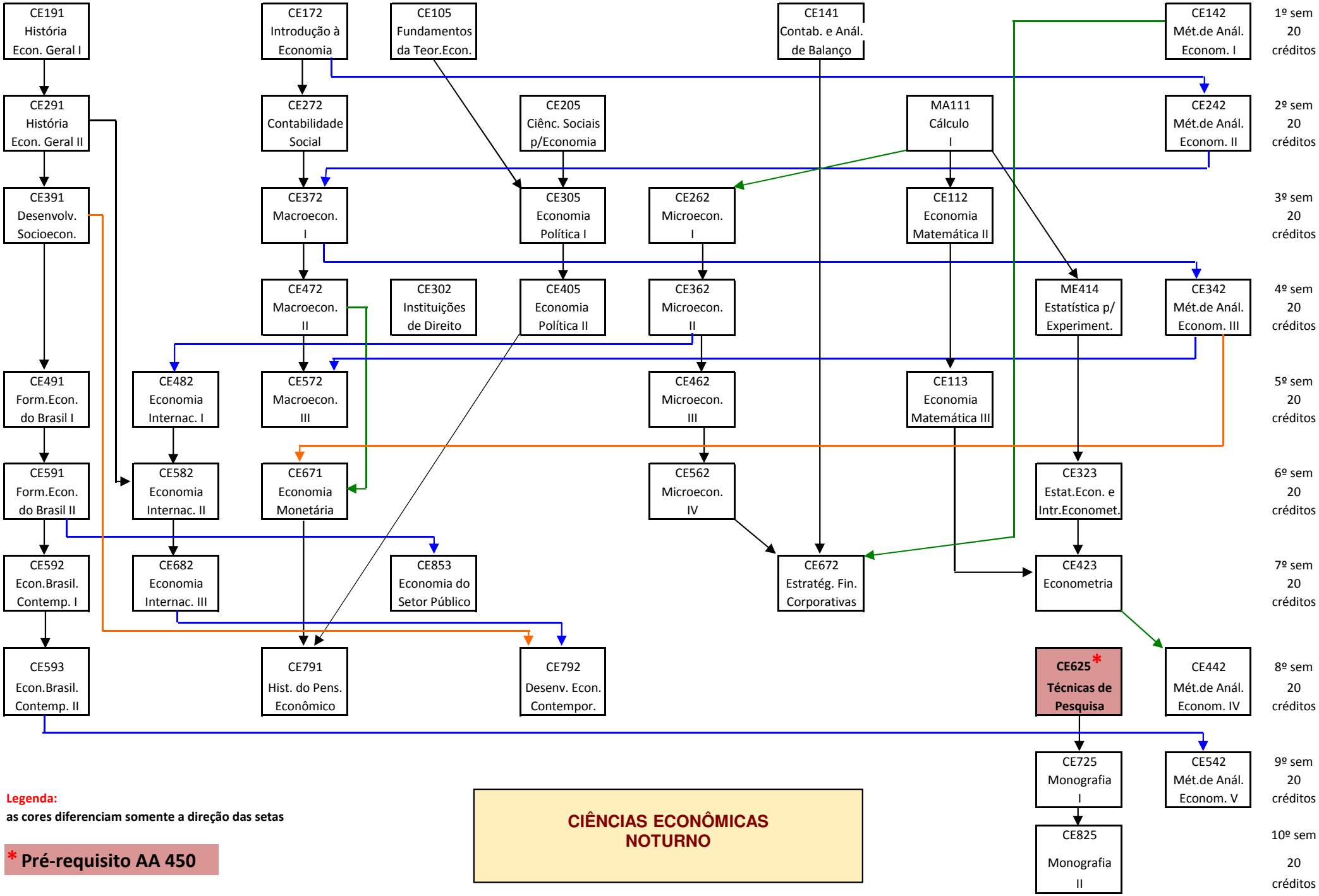

Legenda:
as cores diferenciam somente a direção das setas

*** Pré-requisito AA 450**

CIÊNCIAS ECONÔMICAS NOTURNO