

CADASTRO INDUSTRIAL DO MUNICÍPIO DE CAMPINAS

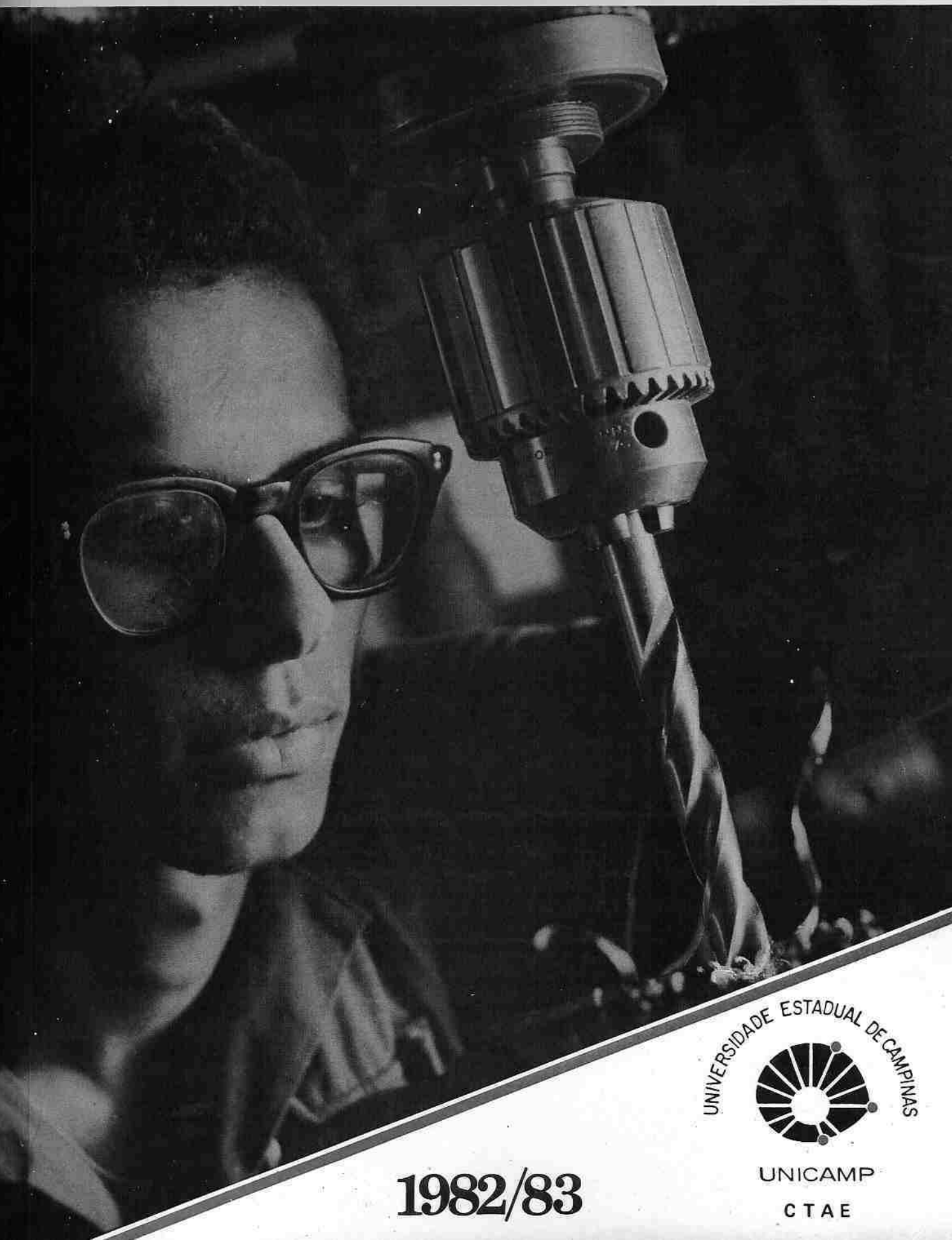

1982/83

UNIVERSIDADE ESTADUAL DE CAMPINAS



UNICAMP
CTAE

UNIVERSIDADE ESTADUAL DE CAMPINAS - UNICAMP
INSTITUTO DE FILOSOFIA E CIÊNCIAS HUMANAS - IFCH
DEPARTAMENTO DE ECONOMIA E PLANEJAMENTO ECONÔMICO - DEPE
CENTRO TÉCNICO ECONÔMICO DE ACESSORIA EMPRESARIAL - CTAE

**CADASTRO INDUSTRIAL
DO MUNICÍPIO DE CAMPINAS**

**Campinas
1982/1983**

Governador do Estado de São Paulo:
Dr. André Franco Montoro

Reitor da Universidade Estadual de Campinas:
Prof. Dr. José Aristodemo Pinotti

Diretor do Instituto de Filosofia e Ciências Humanas:
Prof. Dr. André Maria Pompeu Vilallobos

Chefe do Departamento de Economia e Planejamento Econômico:
Prof. Dr. Osmar de Oliveira Marchese

Coordenador do Centro Técnico Econômico de Assessoria Empresarial:
Prof. Dr. Éolo Marques Pagnani

Elaborado pelo CTAE em Convênio, para a impressão,
com a Delegacia Regional do CIESP-FIESP.

CENTRO TÉCNICO ECONÔMICO DE ASSESSORIA EMPRESARIAL da
Universidade Estadual de Campinas - UNICAMP
Endereço Telegráfico - "UNICAMP" - Telex (019) 1150
Tel. PABX (0192) 39-1301 - Ramal 366 - CxP 6135
Cidade Universitária "Zeferino Vaz" - Barão Geraldo
CEP - 13100 - Campinas - SP - Brasil

MENSAGEM
DO
REITOR

DUAS PALAVRAS

A existência de uma Universidade só se justifica na medida do estreitamento de suas ligações com a comunidade a que serve.

Desde o seu nascimento, pelas mãos hábeis e ciosas do professor Zeferino Vaz, a Universidade Estadual de Campinas tem procurado encurtar a distância que, no Brasil, quase que compulsivamente costuma separar comunidade social e instituição de ensino universitário.

Vem este Cadastro Industrial de Campinas, ora devidamente atualizado e editado pelo Centro Técnico Econômico de Assessoria Empresarial da Unicamp, executar exatamente essa tarefa fundamental que, ao complementar o papel da Universidade de transmitir e promover conhecimentos, resulta finalmente no cumprimento de uma missão social.

No momento em que o empresariado, fustigado por dificuldades sem precedentes, busca repensar sua linha de conduta para buscar sobreviver dignamente, vem este Cadastro jogar luz sobre o comportamento de um dos mais importantes segmentos industriais do País, o parque fabril de Campinas. Estamos certos de que muitos benefícios advirão desta iniciativa.

JOSÉ ARISTODEMO PINOTTI

Reitor

ÍNDICE GERAL

ÍNDICE GERAL

APRESENTAÇÃO	13
AGRADECIMENTOS	17
FICHA TÉCNICA DO CADASTRO	21
O CENTRO TÉCNICO ECONÔMICO DE ASSESSORIA EMPRESARIAL - CTAE	25
QUADRO TÉCNICO DO CTAE	29
INTRODUÇÃO	33
O Município de Campinas	35
Conteúdo e instruções para o manuseio do Cadastro	35
Composição	35
Abreviaturas utilizadas	35
Conteúdo das Fichas Cadastrais	36
Definição de termos	36
Localização das empresas no Cadastro	36
Metodologia	37
Fonte dos dados	37
Coleta de dados	38
Fases de elaboração do trabalho	38
Critérios de Classificação	38
Ausência de dados	39
ÍNDICE ALFABÉTICO DA RAZÃO SOCIAL	41
ÍNDICE ALFABÉTICO DOS PRODUTOS E SERVIÇOS INDUSTRIAIS	55
QUADRO ESTATÍSTICO - Distribuição do número de empresas industriais por gênero industrial e número de empregados - Indústria de Transformação - Município de Campinas - 1982	75
FICHAS CADASTRAIS	79
Gênero 10 - Transformação de Produtos de Minerais não Metálicos	81
Grupo 10.10 - Britamento e aparelhamento de pedras para construção e execução de trabalhos em mármore, ardósia, granito e outras pedras - inclusive trabalhos artísticos	83
Grupo 10.20 - Fabricação de cal	83
Grupo 10.40 - Fabricação de material cerâmico inclusive de barro cozido e de materiais refratários	83
Grupo 10.60 - Fabricação de peças, ornatos e estruturas de cimento, gesso e amianto	90
Grupo 10.70 - Fabricação e elaboração de vidro e cristal	93
Grupo 10.90 - Fabricação de abrasivos e elaboração de produtos diversos de minerais não metálicos	94
Gênero 11 - Metalúrgica	97
Grupo 11.00 - Siderurgia e elaboração de produtos siderúrgicos (com ou sem redução de minérios)	99
Grupo 11.30 - Fabricação de estruturas metálicas	99
Grupo 11.40 - Fabricação de artefatos de trefilados de ferro e aço, e de metais não ferrosos - exclusive móveis	100
Grupo 11.50 - Estamparia, funilaria e embalagens metálicas	101
Grupo 11.60 - Serralheria, fabricação de tanques, reservatórios e outros recipientes metálicos e de artigos de caldeireiro, peças e acessórios - exclusive obras de caldeiraria pesada	103
Grupo 11.70 - Fabricação de artefatos de cutelaria, armas, ferramentas manuais, e fabricação de artefatos de metal para escritório, usos pessoal e doméstico - exclusive ferramentas para máquinas	114
Grupo 11.80 - Têmpera, cementação e tratamento térmico de aço, recozimento de arames e serviços de galvanotécnica	115
Grupo 11.90 - Fabricação de outros artefatos de metal, não especificados ou não classificados	116
Gênero 12 - Mecânica	119
Grupo 12.10 - Fabricação de máquinas motrizes não elétricas, obras de caldeiraria pesada e de equipamentos de transmissão para fins industriais - inclusive peças e acessórios	121
Grupo 12.20 - Fabricação de máquinas, aparelhos e equipamentos industriais para instalações hidráulicas, aerotécnicas, térmicas, de ventilação e refrigeração, equipados ou não com motores elétricos - inclusive peças e acessórios	121
Grupo 12.30 - Fabricação e montagem de máquinas-ferramentas, máquinas-operatrizes e aparelhos industriais com ou sem motores elétricos - inclusive peças e acessórios	126
Grupo 12.40 - Fabricação de máquinas, aparelhos e materiais para agricultura, avicultura, cunicultura, apicultura, criação de outros pequenos animais e obtenção de produtos de origem animal e para beneficiamento ou preparação de produtos agrícolas - inclusive peças e acessórios	129
Grupo 12.50 - Fabricação e montagem de máquinas, aparelhos e equipamentos diversos - inclusive peças e acessórios	130
Grupo 12.70 - Fabricação e montagem de tratores e de máquinas e aparelhos de terraplenagem - inclusive peças e acessórios	131
Grupo 12.80 - Reparação ou manutenção de máquinas, aparelhos e equipamentos industriais mecânicos, agrícolas e de máquinas de terraplenagem	131
Grupo 12.90 - Serviços industriais de usinagem, tornearia, fresa, soldas e semelhantes	131
Gênero 13 - Material Elétrico e de Comunicações	135
Grupo 13.10 - Construções de máquinas, aparelhos, equipamentos e instalações para produção, transmissão e distribuição de energia elétrica em baixa e alta tensão - inclusive peças e acessórios	137
Grupo 13.20 - Fabricação de material elétrico - exclusive para veículos	139
Grupo 13.40 - Fabricação de material elétrico para veículos - inclusive peças e acessórios	141

Grupo 13.50 - Fabricação de aparelhos elétricos, peças e acessórios - exclusive máquinas industriais e comerciais não elétricas.	142
Grupo 13.60 - Fabricação de material eletrônico básico	142
Grupo 13.70 - Fabricação e montagem de máquinas, aparelhos e equipamentos eletrônicos, fitas e discos magnéticos virgens - exclusive para comunicações	143
Grupo 13.80 - Fabricação de aparelhos e equipamentos para comunicações - inclusive peças e acessórios	143
Grupo 13.90 - Reparação ou manutenção e instalação de máquinas, e de comunicações.	145
Gênero 14 - Material de Transporte	147
Grupo 14.10 - Construção e reparação de embarcações, de caldeiras, máquinas, turbinas e motores marítimos - inclusive peças e acessórios	149
Grupo 14.20 - Construção, montagem e reparação de veículos ferroviários - inclusive peças e acessórios	149
Grupo 14.30 - Fabricação e montagem de veículos automotores - inclusive peças e acessórios	149
Grupo 14.40 - Fabricação de carrocerias para veículos automotores	150
Grupo 14.50 - Fabricação de bicicletas, triciclos e motocicletas - inclusive peças e acessórios	151
Grupo 14.80 - Fabricação de outros veículos - inclusive peças e acessórios	151
Gênero 15 - Madeira	153
Grupo 15.10 - Desdobramento da madeira	155
Grupo 15.20 - Fabricação de estruturas de madeira e artigos de carpintaria	155
Grupo 15.50 - Fabricação de artefatos diversos de madeira	157
Grupo 15.60 - Fabricação de artefatos de bambu, vime, junco ou palha trançada	158
Gênero 16 - Mobiliário	159
Grupo 16.10 - Fabricação de móveis de madeira, vime e junco	161
Grupo 16.20 - Fabricação de móveis de metal	170
Grupo 16.40 - Fabricação de artefatos de colchoaria	170
Grupo 16.90 - Fabricação, montagem e acabamento de artefatos diversos do mobiliário	170
Gênero 17 - Papel e Papelão	171
Grupo 17.20 - Fabricação de papel, papelão, cartolina e cartão	173
Grupo 17.30 - Fabricação de artefatos de papel, não associada à produção de papel	173
Grupo 17.40 - Fabricação de artefatos de papelão, cartolina e cartão, impressos ou não, simples ou plastificados, não associada à produção de papelão, cartolina e cartão	174
Gênero 18 - Borracha	175
Grupo 18.20 - Fabricação e acondicionamento de pneumáticos e câmaras-de-ar e fabricação de material para acondicionamento de pneumáticos	177
Grupo 18.50 - Fabricação de artefatos de borracha - exclusive calçados e artefatos de vestuário	177
Gênero 19 - Couros e Peles, Artefatos para Viagem	179
Grupo 19.10 - Secagem, salga, curtimento e outras preparações de couros e peles - inclusive subprodutos	181
Grupo 19.30 - Fabricação de malas, valises e outros artefatos para viagem	181
Gênero 20 - Química	183
Grupo 20.00 - Produção de elementos químicos e de produtos químicos inorgânicos, orgânicos, organo-inorgânicos - exclusive produtos derivados do processamento do petróleo, de rochas oleíferas, do carvão-de-pedra, e da madeira.	185
Grupo 20.10 - Fabricação de produtos químicos derivados do processamento do petróleo, de rochas oleíferas, do carvão-de-pedra e do álcool	185
Grupo 20.20 - Fabricação de matérias plásticas, plastificantes, fios e fibras artificiais e sintéticas e de borracha e látex sintéticos - inclusive a polimerização de matérias plásticas para extrusão de fios sintéticos	186
Grupo 20.40 - Produção de óleos vegetais em bruto, gorduras e ceras vegetais e animais, óleos essenciais vegetais e outros produtos da destilação da madeira - exclusive refinação de produtos alimentares	186
Grupo 20.50 - Fabricação de concentrados aromáticos naturais, artificiais e sintéticos - inclusive mesclas	186
Grupo 20.60 - Fabricação de preparados para limpeza e polimento, desinfetantes, inseticidas, germicidas e fungicidas - exclusive sabões e detergentes	186
Grupo 20.70 - Fabricação de tintas, esmaltes, lacas, vernizes, impermeabilizantes, solventes, secantes e massas preparadas para pintura e acabamento - inclusive pigmentos corantes	187
Grupo 20.80 - Fabricação de adubos e fertilizantes e corretivos do solo	188
Grupo 20.90 - Fabricação de produtos químicos diversos	189
Gênero 21 - Produtos Farmacêuticos e Veterinários	191
Grupo 21.10 - Fabricação de produtos farmacêuticos e veterinários	193
Gênero 22 - Perfumaria, Sabões e Velas	195
Grupo 22.10 - Fabricação de produtos de perfumaria	197
Grupo 22.20 - Fabricação de sabões e detergentes	197
Grupo 22.30 - Fabricação de velas	198

Gênero 23 - Produtos de Matérias Plásticas	199
Grupo 23.10 - Fabricação de laminados planos e tubulares de material plástico, de espuma de material plástico expandido e regeneração de material plástico	201
Grupo 23.30 - Fabricação de artefatos de material plástico para usos doméstico e pessoal - exclusive calçados, artigos do vestuário e de viagem	201
Grupo 23.50 - Fabricação de artefatos de material plástico para embalagem e acondicionamento - impressos ou não.	202
Grupo 23.60 - Fabricação de manilhas, canos, tubos e conexões de material plástico para todos os fins	203
Grupo 23.70 - Pigmentação ou tingimento e outros beneficiamentos de material plástico	203
Grupo 23.90 - Fabricação de artefatos diversos de material plástico, não especificados ou não classificados.	203
Gênero 24 - Têxtil	205
Grupo 24.10 - Beneficiamento de fibras têxteis, fabricação de estopa, de materiais para estofos, e recuperação de resíduos têxteis.	207
Grupo 24.20 - Fiação, fição e tecelagem, e tecelagem.	207
Grupo 24.40 - Fabricação de artefatos de passamanaria, tecidos elásticos, fitas, filós, rendas e bordados.	207
Grupo 24.50 - Fabricação de tecidos especiais.	208
Grupo 24.90 - Fabricação de artefatos têxteis produzidos nas fiações e tecelagens	208
Gênero 25 - Vestuário, Calçados e Artefatos de Tecidos	209
Grupo 25.10 - Confeção de roupas e agasalhos.	211
Grupo 25.20 - Fabricação de chapéus	216
Grupo 25.30 - Fabricação de calçados para homens mulheres e crianças - exclusive botas e galochas totalmente de borracha e calçados ortopédicos.	216
Grupo 25.40 - Fabricação de acessórios do vestuário	218
Grupo 25.50 - Confeção de artefatos diversos de tecidos - exclusive os produzidos nas fiações e tecelagens	219
Grupo 25.60 - Confeção de roupas e acessórios profissionais e para segurança industrial - inclusive revestidas de amianto, de chumbo, de borracha e de outros materiais	220
Grupo 25.70 - Tingimento, estamparia e outros acabamentos em roupas, peças do vestuário e artefatos diversos de tecidos	221
Gênero 26 - Produtos Alimentares	223
Grupo 26.00 - Beneficiamento, moagem, torrefação e fabricação de produtos alimentares	225
Grupo 26.10 - Preparação de refeições conservadas, produção de refeições preparadas industrialmente, produção de conservas de frutas, legumes e outros vegetais, preparação de especiarias e condimentos e fabricação de doces - exclusive de confeitaria.	226
Grupo 26.20 - Abate de animais em matadouros, frigoríficos e charqueadas, preparação de conservas de carne, e produção de banha de porco e de outras gorduras comestíveis de origem animal	229
Grupo 26.40 - Resfriamento e preparação do leite e fabricação de produtos de laticínios.	229
Grupo 26.50 - Fabricação e refinação de açúcar.	229
Grupo 26.60 - Fabricação de balas, caramelos, pastilhas, dropes, bombons e chocolates, etc. - inclusive gomas de mascar.	230
Grupo 26.80 - Fabricação de massas alimentícias e biscoitos	230
Grupo 26.90 - Preparação e fabricação de produtos alimentares diversos - inclusive rações balanceadas e alimentos preparados para animais	231
Gênero 27 - Bebidas.	235
Grupo 27.20 - Fabricação de aguardentes, licores e de bebidas alcoólicas diversas - exclusive cervejas e chopes.	237
Grupo 27.30 - Fabricação de cervejas, chopes e malte.	237
Grupo 27.40 - Fabricação de bebidas não alcoólicas - inclusive engarrafamento e gaseificação de águas minerais.	237
Gênero 29 - Editorial e Gráfica.	239
Grupo 29.10 - Edição e impressão de jornais, outros periódicos, livros e manuais	241
Grupo 29.20 - Impressão de material escolar, material para usos industrial e comercial, para propaganda e outros fins - inclusive litografado.	241
Grupo 29.80 - Execução de serviços gráficos diversos	247
Gênero 30 - Diversas	249
Grupo 30.10 - Fabricação de instrumentos e utensílios não elétricos para usos médico-cirúrgicos, odontológicos e de laboratórios; aparelhos mecânicos, elétricos ou eletrônicos para instalações hospitalares, em consultórios médicos e odontológicos e para laboratórios; aparelhos e utensílios para correção de defeitos físicos, membros artificiais e aparelhos ortopédicos em geral - inclusive material para usos em medicina, cirurgia e odontologia.	251
Grupo 30.20 - Fabricação de aparelhos, instrumentos e materiais para fotografia e de ótica	253
Grupo 30.30 - Lapidação de pedras preciosas e semi-preciosas, fabricação de artefatos de ourivesaria, joalheria, bijouteria e cunhagem de moedas e medalhas.	254
Grupo 30.50 - Fabricação de escovas, broxas, pincéis, vassouras, espanadores e semelhantes.	255
Grupo 30.70 - Fabricação de brinquedos	255
Grupo 30.80 - Fabricação de artefatos para caça e pesca, esporte e jogos recreativos - exclusive armas de fogo e munições.	256
Grupo 30.90 - Fabricação de artefatos diversos, não compreendidos em outros grupos	257
ANEXO - Classificação (Fundação Instituto Brasileiro de Geografia e Estatística - FIBGE) por Gênero Industrial (ou Ramo) e Grupo de Indústria (ou Sub-ramo) - Indústria de Transformação - 1980.	259

APRESENTAÇÃO

APRESENTAÇÃO

O Cadastro Industrial do Município de Campinas-1982/83 constitui-se na atualização dos dados, publicados em 1974 e 1976, sobre as empresas industriais de Campinas, sendo portanto, o terceiro levantamento industrial realizado pelo Centro Técnico Econômico de Assessoria Empresarial - CTAE da UNICAMP.

Vale lembrar que à época do primeiro cadastramento focalizou-se tão somente o município de Campinas e seus distritos. Já em 1976, procurou-se estender à toda a Sub-região de Campinas a pesquisa industrial, que resultou numa importante fonte de dados regionais, dando origem a novos estudos e pesquisas, desta e de outras entidades, assim como possibilitando inúmeras consultas que bem demonstram seu alcance no sentido de preencher o chamado vazio estatístico, principalmente a nível de municípios e regiões.

O esgotamento das publicações anteriores traduz o interesse despertado na comunidade por um trabalho que arrola, como nenhum outro, individualmente, cada unidade de produção industrial existente no município, juntamente com uma descrição sucinta de suas características básicas.

Desta feita, e novamente o mesmo CTAE, com base em suas próprias experiências de atuação e orientação específica - centro de economia aplicada dedicado ao estudo da pequena e média empresa industrial - torna a elaborar o novo Cadastro Industrial, desta vez, restrito ao município de Campinas e seus distritos.

Procurou-se, no entanto, efetuar um aperfeiçoamento na elucidação das características das empresas cadastradas a nível da melhor especificação de seus produtos e de seu tamanho (considerado sob a ótica da quantidade de empregados existente).

Muito embora a existência de obstáculos, fundamentalmente de caráter financeiro, o CTAE procurou dar continuidade às pesquisas anteriormente realizadas, com o objetivo de acompanhar a evolução da estrutura industrial do município e contribuir para a definição de metas e diretrizes destinadas a uma política industrial descentralizada e que tenha as pequenas e médias empresas como segmento prioritário.

Se, por um lado, todo o trabalho de pesquisa com sua metodologia e critérios foi realizado pelo setor de Estudos e Pesquisas do CTAE, por outro lado, deve-se registrar a participação de organizações e associações empresariais que viabilizaram a publicação do trabalho.

Finalmente, deve-se aqui ressaltar a filosofia de atuação da própria Universidade Estadual de Campinas que, na figura de seu Reitor, possibilita a realização de estudos desta natureza, voltados intrinsecamente para a comunidade onde a UNICAMP se insere.

A Equipe técnica

AGRADECIMENTOS

AGRADECIMENTOS

Considerou-se importante destacar neste trabalho voltado para a comunidade, a participação da Delegacia Regional do CIESP-FIESP de Campinas que viabilizou a melhor apresentação e maior divulgação do Cadastro Industrial do Município de Campinas-1982/83, assegurando com seu apoio financeiro a composição, arte final e tiragem da presente publicação.

Nossos agradecimentos, portanto, a essa entidade, na pessoa de seu Delegado Regional, Sr. Carlos Diaulas Serpa, dinâmico empresário industrial, que não somente compreendeu a importância deste trabalho, como também congregou sua instituição e empresas para que colaborassem no alcance desse objetivo comum.

Tal integração resultou no estabelecimento de um Convênio para a fase de impressão do Cadastro firmado:

- pela Universidade Estadual de Campinas:
Prof. Dr. José Aristodemo Pinotti - Reitor da UNICAMP
- pela Delegacia Regional do CIESP-FIESP:
Sr. Carlos Diaulas Serpa - Delegado Regional
- como executor do Convênio
Prof. Dr. Éolo Marques Pagnani
- como executor substituto do Convênio
Profa. Déa Lúcia Pimentel Teixeira

Queremos ainda estender os agradecimentos a todo empresariado industrial e seus colaboradores diretos que prestaram as informações e os esclarecimentos necessários à elaboração de fichas cadastrais completas e precisas, uma vez que, faz-se questão de mencionar, nenhuma empresa negou-se a fornecer informações.

A Equipe técnica

FICHA TÉCNICA DO
CADASTRO

FICHA TÉCNICA DO CADASTRO

Coordenação Geral, Redação final e Revisão:
Profa. Déa Lúcia Pimentel Teixeira (Socióloga/USP
e Mestre em Administração/EAESP-FGV)

Execução:

Equipe Técnica:

Sonia Terezinha Tomazini (Economista/UNICAMP)
Levantamento e preparação dos dados, Classificação
das empresas, Redação final e Revisão
Selma Schwarzer Cano (Socióloga/UNICAMP)
Levantamento e preparação dos dados e Preparação das
fichas cadastrais

Datilografia:

Dalva Isabel Vieira Nogueira
Marcílio César de Carvalho
Marilene Lugli de Oliveira
Sueli Regina de Araujo Ferreira

Colaboração no trabalho de campo:
Antonio Bellinazzo (motorista)

O CENTRO TÉCNICO ECONÔMICO DE
ASSESSORIA EMPRESARIAL - CTAE

O CENTRO TÉCNICO ECONÔMICO DE ACESSORIA EMPRESARIAL - CTAE

O CTAE, órgão vinculado ao Departamento de Economia e Planejamento Econômico do Instituto de Filosofia e Ciências Humanas da UNICAMP, desde 1968 vem desenvolvendo um Programa de Assistência à Pequena e Média Empresa Industrial, tendo por objetivo fundamental o fortalecimento e o desenvolvimento desses empreendimentos.

Inicialmente restritas às indústrias do município de Campinas, suas atividades desde logo estenderam-se para outras cidades do Estado e regiões do Brasil.

Com a finalidade de promover o incremento da capacidade gerencial assim como de estimular e dar apoio à consolidação e ao desenvolvimento dessas empresas, suas atividades - anteriormente voltadas para o treinamento de dirigentes de pequenas e médias empresas industriais - foram diversificadas em:

- atendimento prestado diretamente às empresas através de assessoria econômico-administrativa;
- desenvolvimento de estudos e pesquisas;
- preparação de técnicos-consultores industriais para desenvolver programas de assessoramento e financiamento à pequena e média empresa industrial, neste e em outros Estados da União.

Dessa forma, este Centro procura atuar no sentido de incrementar a capacidade de atuação das pequenas e médias empresas industriais, por meio da redução de custos e do aumento da produtividade, com vistas não só ao mercado interno, mas também, colaborando para a consolidação da política de exportação de manufaturados.

Em última instância objetiva-se, ao fortalecer as pequenas e médias empresas industriais, possibilitar o desenvolvimento mais harmônico do setor industrial e do próprio sistema econômico.

A nível estadual, a implementação do programa de atividades do Centro se coaduna com a estratégia geral de organização espacial da produção e descongestionamento econômico da área metropolitana, indispensável à política dos desequilíbrios regionais.

Para a consecução de seus objetivos, o CTAE tem desenvolvido as seguintes atividades:

- Cursos de Especialização em Consultoria Industrial para Pequenas e Médias Empresas, visando instrumentar pessoal de nível superior para o desempenho de atividades docentes e de assessoramento a empresas industriais desse porte (8 cursos, 205 participantes).
- Cursos de Especialização em Análise Empresarial objetivando o aperfeiçoamento de recursos humanos em metodologia de financiamento para pequenas e médias empresas (4 cursos, 128 participantes).
- Cursos Técnicos para dirigentes de empresas destinados a empresários, assessores e gerentes de empresas de pequeno e médio porte com a finalidade de fornecer conhecimentos teóricos e treinamento no tocante à aplicação de métodos e técnicas de administração adequados à estrutura dessas empresas nas áreas de Produção, Custos, Finanças, Mercadologia, etc. (35 cursos, 764 participantes).
- Assistência Técnica que consiste em programas de assessoramento econômico e administrativo às pequenas e médias empresas industriais da região de Campinas, em geral acoplados aos Cursos Técnicos para Dirigentes de Empresas ou objetivando atender a grupos de indústrias a partir da realização de Diagnósticos Setoriais, destacando-se: Estudos de Mercado e Diagnósticos da Indústria Têxtil (Americana), da Indústria Cerâmica (Pedreira) e da Indústria do Mobiliário (Itatiba).
- Estudos e pesquisas objetivando a identificação das características da evolução do processo de industrialização no Estado de São Paulo no que concerne à participação e funções dos estabelecimentos de pequeno e médio porte na estrutura industrial, assim como das repercussões das medidas de política econômica que afetam tais empresas.

Dentro desta perspectiva já foram elaborados e publicados os seguintes trabalhos:

- "Cadastro Industrial do Município de Campinas - 1974/75", cuja atualização é a que se procede neste trabalho.
- "Cadastro Industrial da Sub-região de Campinas - 1975/76".
- "O Impacto do IPI (Imposto sobre Produtos Industrializados) na Economia das Pequenas e Médias Indústrias".
- "A Subcontratação na Pequena e Média Empresa Industrial".
- "Estrutura Industrial do Município de Campinas".
- "Estrutura Industrial da Sub-região de Campinas".
- "Evolução da Situação Econômico-Financeira das Empresas Industriais de Campinas".
- "As Pequenas e Médias Empresas Industriais no Estado de São Paulo - seu desenvolvimento recente".
- "Análise do Desempenho Recente da Indústria de Curtimento - Aspectos Econômicos, Financeiros e de Comercialização".

Esta atividade assume importância básica uma vez que visa fornecer, a empresários e órgãos de classe, informações objetivas sobre a conjuntura econômica e a posição das pequenas e médias empresas na estrutura industrial, e a órgãos governamentais, dados concretos sobre a situação do parque industrial e padrões de referência necessários a maior eficácia de suas medidas de política econômica.

A efetivação dos programas deste Centro tem sido viável na medida em que se insere no programa de atuação mais global desta Universidade voltada não só para a formação superior de recursos humanos e o desenvolvimento de estudos e pesquisas de natureza científica e de alcance teórico, como também, de participação e de colaboração com a comunidade onde se integra.

QUADRO TÉCNICO DO
CTAE

QUADRO TÉCNICO DO CTAE

Coordenador Geral:

Prof. Dr. Éolo Marques Pagnani

Coordenadora do Setor de Estudos e Pesquisas:

Profa. Déa Lúcia Pimentel Teixeira

Coordenador do Programa de Apoio à Pequena Empresa:

Prof. Laércio Bisetto

Professores:

Déa Lúcia Pimentel Teixeira

Éolo Marques Pagnani

José Newton Cabral Carpintéro

José Walter Martinez

Laércio Bisetto

Luiz Antonio Teixeira Vasconcelos

Maria Carolina de A. Ferreira de Souza

Miguel Juan Bacic

Sérgio Cosmo Vargas Fernandes

Técnica de Pesquisa:

Sonia Terezinha Tomazini

Secretária Executiva:

Edith Panini

INTRODUÇÃO

- I - O Município de Campinas
- II - Conteúdo e instruções para o manuseio do Cadastro
- III - Metodologia

INTRODUÇÃO

I - Município de Campinas

Origem: A Lei n.º 5 de 1842 elevou a Vila de São Carlos à categoria de cidade, dando-lhe o nome de Campinas. Desta Vila de São Carlos originaram-se ainda os atuais municípios de Americana (1824) e Santa Bárbara (1826). Os distritos posteriormente desmembrados do município de Campinas foram: Cosmópolis (1944), Sumaré (1953), Valinhos (1953) e Paulínia (1964). Atualmente, o município compõe-se dos seguintes distritos: Barão Geraldo, Joaquim Egídio, Nova Aparecida e Sousas.

Divisão político-administrativa do Estado de São Paulo: Pelo Decreto n.º 52 576 de 12 de dezembro de 1970, foram criadas 11 Regiões Administrativas no Estado de São Paulo, dentre as quais, Campinas torna-se o município-sede da 5a. RA, composta de 8 sub-regiões que totalizam 83 municípios.

Variáveis econômicas e geográficas que configuram, não só a importância do município de Campinas dentro do Estado de São Paulo, como evidenciam a indústria de transformação e beneficiamento como sua principal atividade econômica:

- Número de estabelecimentos industriais: tanto em 1970 quanto em 1975, o município situa-se na 2a. posição no Estado de São Paulo, sendo precedido apenas pela Capital.
- Pessoal ocupado na indústria: posição que ascende de 1970 para 1975, do 6.o para o 5.o lugar, quando suplanta o município de São Caetano do Sul que anteriormente assumia, junto com a Capital e mais 4 municípios da Grande São Paulo, a liderança na absorção de mão-de-obra na indústria.
- Valor da Produção industrial: 7a. posição, em 1970, que decresce para 9a., em 1975, quando é superado pelos municípios de Paulínia e São José dos Campos, além dos que já mantinham os primeiros lugares: Capital, 4 municípios da Grande São Paulo e Cubatão.
- Arrecadação de ICM: tanto em 1970 quanto em 1975, o município situa-se no 6.o lugar no Estado de São Paulo sendo precedido apenas pela Capital, municípios da Grande São Paulo, Santos e São José dos Campos.
- População total: 657.713 habitantes, o 2.o município mais populoso do Estado de São Paulo em 1980.
- Área total: 781 Km².

Fonte dos dados: Os dados utilizados na presente caracterização do município de Campinas foram coletados em publicações da FIBGE (Sinopse Preliminar do Censo Demográfico-1980 e Censos Industriais do Estado de São Paulo-1970 e 1975), da Secretaria de Economia e Planejamento do Estado de São Paulo (Finanças Públicas Estaduais - Arrecadação do Imposto de Circulação de Mercadorias - 1967 a 1976 - Estudos e Pesquisas n.º 16 e Perfil Municipal - São Paulo - vol. 3 - 1981 - SEADE).

II - Conteúdo e instruções para o manuseio do Cadastro.

O Cadastro Industrial do Município de Campinas (1982/83) contém informações relativas ao universo de empresas pertencentes à Indústria de Transformação e Beneficiamento, em atividade no município, no momento da coleta dos dados efetuada durante o ano de 1982.

1 - Composição

- a) Índice alfabético da Razão Social das empresas cadastradas classificadas por gênero industrial, sub-ramo e porte.
- b) Índice alfabético dos Produtos e Serviços Industriais das empresas cadastradas.
- c) Quadro estatístico que apresenta a distribuição, em termos absolutos e relativos, das empresas cadastradas por gênero industrial e porte.
- d) Fichas cadastrais das empresas classificadas por gênero industrial e sub-ramo.
- e) Anexo que apresenta a Classificação Industrial da Fundação Instituto de Geografia e Estatística-FIBGE, adotada neste trabalho.

2 - Abreviaturas utilizadas

- a) O porte das empresas - e sua subdivisão por estratos de tamanho - está representado pelas letras Mi, P, M e G, que significam, respectivamente, Micro, Pequena, Média e Grande empresa, cuja estratificação encontra-se especificada no item III desta Introdução: Metodologia, em sua parte 4c: Critérios de Classificação por Porte.
- b) Os gêneros industriais estão representados por números que variam de 10 a 30 (de acordo com a classificação da FIBGE adotada), sendo que os dois dígitos subsequentes correspondem à classificação das empresas dentro de cada gênero industrial ou ramo, denominando-se de grupo de indústria (FIBGE) ou de sub-ramo. Exemplificando: Empresa classificada pelo código 10.20.
10 = Gênero industrial: Transformação de produtos de minerais não metálicos; 20 = Sub-ramo: Fabricação de cal. A classificação completa adotada está apresentada, em anexo, neste trabalho.

- c) Tipo de mercado consumidor e fornecedor:
 Ind: Indústria
 Com atac: Comércio atacadista
 Com var: Comércio varejista
 Cons final: Consumidor final
 Prod dir: Produtor direto
 Import: Importação
 Export: Exportação
- d) Localização do mercado fornecedor e destino da produção:
 Mun Camp: Município de Campinas
 Reg Camp: Região de Campinas, entendida como as cidades circunvizinhas do município de Campinas, e não necessariamente como a 5ª Região Administrativa do Estado de São Paulo
 Grande SP: Municípios pertencentes à Grande São Paulo
 Outros Muns Est: Outros Municípios do Estado de São Paulo, ou seja, aqueles municípios não compreendidos dentro da própria região de Campinas
 Outros Ests: Outros Estados do Brasil, excluindo-se naturalmente, o Estado de São Paulo
- e) O item diretoria e seus respectivos cargos apresenta abreviaturas das funções exercidas pelos seus vários componentes, via de regra, bastante difundidas, quando não, convencionais, o que dispensa suas transcrições.

3 - Conteúdo das Fichas Cadastrais

Esta publicação apresenta os dados das empresas, resultantes da aplicação de formulário com 16 itens, a saber:

- Razão Social;
- Ano de fundação, data apresentada logo abaixo da Razão Social;
- Denominação ou nome fantasia;
- Endereços: da fábrica, do escritório, telegráfico e de outras unidades pertencentes à empresa como: filial, loja, depósito, representantes, seção ou departamento;
- Número de inscrição no Cadastro Geral de Contribuintes;
- Número de Inscrição Estadual;
- Capital Social registrado; valor e data do último registro;
- Número total de empregados e número dos ocupados na produção (em janeiro/82);
- Nome dos diretores e/ou proprietários e seus respectivos cargos;
- Produtos fabricados e serviços industriais prestados;
- Linha de produção;
- Tipo de mercado consumidor do produto fabricado;
- Destino da produção: localização geográfica do mercado consumidor do produto;
- Matérias-primas utilizadas no processo produtivo;
- Tipo de mercado fornecedor de matérias-primas; e
- Localização geográfica do mercado fornecedor de matérias-primas.

4 - Definição de termos

Dada a razoável complexidade teórica de alguns termos utilizados, abaixo discrimina-se a conceituação empregada neste trabalho:

- a) **Linha de Produção:** forma pela qual a empresa trabalha ou como o processo de fabricação é determinado, podendo apresentar-se sob três formas:
 Linha própria: forma de processo de fabricação em que o produto fabricado pela empresa, recebe especificações técnicas: desenho, dimensões, qualidade, etc., da própria empresa que o produz;
 Sob encomenda: forma de produção em que a empresa determina o processo de fabricação, mas atende a especificações da clientela relativas a cor, tamanho, qualidade, desenho, etc.; e
 Subcontrato: é a forma do processo de fabricação que caracteriza uma relação entre indústrias, na qual uma empresa produz, sistematicamente, e sob especificações técnicas de outras empresas, denominadas contratantes, peças, componentes ou mesmo efetua processos de beneficiamento nos produtos destas últimas.
 Em síntese, é uma relação de interdependência e complementaridade industrial.
- b) **Matérias-primas:** termo empregado no sentido de abranger não somente o material transformável, como também os componentes e materiais secundários, que entram na constituição do produto final, exclusive material de embalagem.

5 - Localização das empresas no Cadastro

a) Pela Razão Social

Procurar no Índice Alfabético da Razão Social das empresas cadastradas, seu código (relativo ao gênero industrial e grupo de indústria aos quais pertence) e n.º de ordem. Exemplificando: Empresa procurada: J D Silva Ltda.

ÍNDICE ALFABÉTICO DA RAZÃO SOCIAL

Gênero Grupo de Indústria	Porte	N.º de Ordem	Razão Social
10.20	Mi	1100	J D SILVA LTDA

A seguir, recorrer ao Índice Geral do Cadastro e, por meio desse código (10.20), identificar, diretamente, as páginas onde se encontram arroladas as fichas cadastrais das empresas dessa categoria, localizando a empresa procurada através de seu n.º de ordem (1100).

b) Pelo Produto ou Serviço Industrial

Recorrer ao Índice Alfabético de Produtos e Serviços Industriais. Os números de ordem que sucedem cada produto indicam quais as empresas que o fabricam.

Exemplificando: Empresas que produzem cal.

ÍNDICE ALFABÉTICO DE PRODUTOS E SERVIÇOS INDUSTRIAIS

A	.	.
.	.	.
.	.	C
.	.	Cal
.	.	1100
.	.	

Com o(s) número(s) de ordem encontrado(s), no caso 1100, consulta-se o Índice Alfabético da Razão Social das empresas, - no qual tais números se encontram em ordem crescente - localizando-se então, as fichas cadastrais, por meio da Razão Social e do código da empresa (processo descrito no item anterior).

c) Pelo Gênero Industrial

Sabendo-se, a priori, o gênero industrial (ou ramo) ao qual pertence a empresa procurada, basta recorrer ao Índice Geral do Cadastro e localizar diretamente as páginas que contém as fichas cadastrais das empresas dessa categoria. O processo, nesse caso, é mais demorado do que o prévio conhecimento pelo consulente do grupo de indústria (sub-ramo) ao qual pertence a empresa procurada, pois reduz-se a quantidade de páginas a pesquisar.

d) Pelo Grupo de Indústria (Sub-ramo)

Localizar diretamente no Índice Geral do Cadastro, que contém a paginação das fichas cadastrais das empresas que pertencem a cada Grupo de Indústria (ou sub-ramo) existente no município. Exemplificando: Localização de empresas cerâmicas.

ÍNDICE GERAL

Gênero 10 - Transformação de Produtos de Minerais não Metálicos

Grupo 10.40 - Fabricação de material cerâmico - inclusive de barro cozido e de materiais refratários

III - Metodologia

1 - Fonte dos dados

Duas foram as fontes utilizadas para identificação e localização das empresas industriais em atividade de produção no município. A primeira constituiu-se do próprio Cadastro Industrial da Sub-região de Campinas - 1975/76 - vol. II, que contém a relação das indústrias do município de Campinas, fundadas, e em funcionamento, até o mês de junho de 1975. A fim de cobrir o período restante (junho de 1975 a maio de 1982) utilizou-se a segunda fonte, qual seja, o Cadastro de Contribuintes do ICM do Estado de São Paulo, - especificamente das Indústrias de Transformação e Beneficiamento instaladas em Campinas - elaborada e fornecida pela Secretaria dos Negócios da Fazenda do Estado de São Paulo, expedida em 12 de maio de 1982, e copiada e impressa através da IMA-Informática dos Municípios Associados S/A, vinculada à Prefeitura Municipal de Campinas.

Deve-se observar que ambos os universos são constituídos pelas empresas propriamente industriais e, complementarmente, pelas unidades consideradas como prestadoras de serviços industriais ou de beneficiamento (respectivamente, códigos de atividade econômica 40.000 e 86.000 da Secretaria da Fazenda), que possuam unidades de produção no município. Apenas foi excluído dessa listagem um número pouco expressivo de empresas que realizam trabalhos em molduras, em jóias e preparação de refeições industriais, às quais se associam de forma preponderante as atividades comerciais. Não foram ainda consideradas como indústrias de transformação e beneficiamento (como faz a FIBGE), as panificadoras, os frigoríficos que apenas realizam o abate e as empresas jornalísticas.

2 - Coleta de dados

A coleta de dados da presente edição constituiu-se em três etapas, a saber: a) Atualização de endereços; b) Pesquisa interna; e c) Pesquisa de campo.

O primeiro período de pesquisa significou a atualização de todos os dados constantes do Cadastro Industrial anteriormente publicado por este Centro.

A seguir, a partir da listagem de endereços, fornecida pela Secretaria da Fazenda do Estado de São Paulo, referente às empresas industriais fundadas no município de Campinas no período de 1975 a 1982, foram estabelecidos contatos com essas empresas e preenchidas suas respectivas fichas cadastrais.

Finalmente, no intuito de incluir nesse levantamento informações sobre a totalidade das empresas do município, utilizou-se uma convocação, pela imprensa falada e escrita da cidade de Campinas, no sentido da identificação de alguma empresa, por ventura, não entrevistada pelos pesquisadores do Centro.

3 - Fases de elaboração do trabalho

Paralelamente à coleta de dados das empresas foram efetuadas as fases de preenchimento das fichas cadastrais e classificação das empresas, à medida que as informações iam sendo fornecidas.

A seguir, as fichas cadastrais foram agrupadas em gêneros e grupos de indústrias, numeradas e elaborados índices de Razão Social e de Produtos e Serviços industriais.

Finalmente foram tabulados os dados para o Quadro Estatístico e procedeu-se à redação das demais partes componentes da publicação, consistindo a última etapa na datilografia e impressão do trabalho.

4 - Critérios de Classificação

a) Por Gênero Industrial (ou Ramo)

Baseia-se na divisão do universo das indústrias de transformação e beneficiamento adotada pela Fundação Instituto Brasileiro de Geografia e Estatística - FIBGE, segundo o critério de maior participação dos produtos no valor da produção gerado pela empresa.

Gênero 10 - Indústrias de Transformação de Produtos de Minerais não Metálicos;

Gênero 11 - Indústrias Metalúrgicas;

Gênero 12 - Indústrias Mecânicas;

Gênero 13 - Indústrias de Material Elétrico e de Comunicações;

Gênero 14 - Indústrias de Material de Transporte;

Gênero 15 - Indústrias de Madeira;

Gênero 16 - Indústrias de Mobiliário;

Gênero 17 - Indústrias de Papel e Papelão;

Gênero 18 - Indústrias de Borracha;

Gênero 19 - Indústrias de Couros e Peles, Artefatos para Viagem;

Gênero 20 - Indústrias Químicas;

Gênero 21 - Indústrias de Produtos Farmacêuticos e Veterinários;

Gênero 22 - Indústrias de Perfumaria, Sabões e Velas;

Gênero 23 - Indústrias de Produtos de Matérias Plásticas;

Gênero 24 - Indústrias Têxteis;

Gênero 25 - Indústrias de Vestuário, Calçados e Artefatos de Tecidos;

Gênero 26 - Indústrias de Produtos Alimentares;

Gênero 27 - Indústrias de Bebidas;

Gênero 28 - Indústrias de Fumo;

Gênero 29 - Indústrias de Editorial e Gráfica; e

Gênero 30 - Indústrias Diversas.

b) Por Grupo de Indústria (ou Sub-ramo)

A presente edição, além da classificação anteriormente descrita, inclui como primeira inovação uma sub-classificação das empresas cadastradas, que, na realidade, significa a adoção da subdivisão em grupos de indústrias da FIBGE, cuja base de sistematização é a mesma (produtos que contribuem com a maior parcela do valor da produção da empresa, ou, conforme foi perguntado, do seu faturamento, nos últimos meses).

Essa interpretação, através da classificação que desagrega a um nível maior o conjunto das empresas, reagrupando-as, de outro modo, via produtos e serviços fabricados, permite consequentemente identificar, - além da própria diversificação industrial-a tradicionalidade, a inovação e a evolução da produção industrial operada no município, contribuindo assim para o aprofundamento do estudo da estrutura de mercado de Campinas.

A classificação completa (Gênero Industrial e Grupo de Indústria) adotada pela FIBGE encontra-se em anexo, nesta publicação, assim como essas diversas categorias de indústrias existentes neste município podem ser visualizadas no Índice Geral do Cadastro.

c) Por Porte

Às expensas de existir uma gama considerável de critérios para a classificação de empresas em porte pequeno, médio e grande, considerou-se como objetivo dessa classificação, a possibilidade de estabelecer comparações com outros universos estudados, por exemplo, os censitários.

Assim sendo, utilizou-se o critério de número total de empregados e estratos de tamanho compatíveis com os dados censitários publicados pela FIBGE.

<u>Código</u>	<u>Tamanho</u>	<u>N.º de empregados</u>	
Mi	Micro	Até	9
P1	Pequena	10	a 49
P2	Pequena	50	a 99
M1	Média	100	a 249
M2	Média	250	a 499
G	Grande	500	e mais

Tal desdobramento, também inovação na presente edição, justifica-se por si próprio uma vez que permite a identificação de estratos mais homogêneos cuja análise é fundamental para o melhor entendimento da estrutura industrial do município em termos de emprego da mão-de-obra e de função desempenhada pelas empresas no mercado local e regional.

5 - Ausência de dados

Apenas duas razões explicam o não preenchimento da totalidade de informações solicitadas às empresas, fato que determinou a exclusão desses itens em algumas fichas cadastrais. A primeira delas traduz-se na negativa de fornecimento do dado; casos estes bastante reduzidos. O segundo motivo, e este mais numeroso, foi a inexistência ou não pertinência da informação. Por exemplo, empresas que apenas realizam operações de beneficiamento não acrescentando nenhum material ao produto recebido ou empresas que realizam a montagem de produtos, recebendo da contratante os componentes. As empresas exemplificadas, portanto, não utilizam ou não adquirem matérias-primas. Este último exemplo é bastante encontrado entre as empresas subcontratadas do Gênero industrial 25, particularmente nos grupos de indústrias de Confecções 25.10 e 25.70. Vale observar que este procedimento não se aplica ao universo das empresas subcontratadas uma vez que entre estas, muitas adquirem as matérias-primas necessárias à elaboração de partes, componentes ou beneficiamento de produtos.

ÍNDICE ALFABÉTICO
DA RAZÃO SOCIAL

ÍNDICE ALFABÉTICO DA RAZÃO SOCIAL

GÊNERO GRUPO DE INDÚSTRIA	PORTE	N.º DE ORDEM	RAZÃO SOCIAL	GÊNERO GRUPO DE INDÚSTRIA	PORTE	N.º DE ORDEM	RAZÃO SOCIAL
12.20	M1	0001	AAF CONTROLE AMBIENTAL LTDA	15.20	Mi	0052	ANTONIO ALVES
13.20	Mi	0002	ABBUD ELETRO-ELETRÔNICA IND & COM LTDA	10.60	Mi	0053	ANTONIO BRISTOTTE
29.20	P1	0003	A B GOUVEIA & FILHO LTDA	16.10	Mi	0054	ANTONIO DEL BELLO
10.90	P1	0004	ABRASIVOS VINCI LTDA	16.10	Mi	0055	ANTONIO FERRARI FELETTI
12.90	Mi	0005	ACHILLE BALDINI	22.30	P1	0056	ANTONIO FUSSI & CIA LTDA
26.80	Mi	0006	A C PAIVA	10.70	Mi	0057	ANTONIO GALHARDI
13.40	Mi	0007	ACUMULADORES GOOD LIGTH LTDA	15.20	P1	0058	ANTONIO GUERRA
10.60	Mi	0008	A C ZANOTELLO & CIA LTDA	30.70	Mi	0059	ANTONIO HENRIQUE BRAGA
29.20	Mi	0009	ADAUTO REIS	11.60	Mi	0060	ANTONIO LEONILDO DA FONSECA
13.70	Mi	0010	ADELCO ELETRÔNICA LTDA	15.20	Mi	0061	ANTONIO MARTINS
16.10	Mi	0011	ADEMAR BOSCO	16.10	Mi	0062	ANTONIO MARZOLINI
16.10	Mi	0012	ADEMIR TOBIAS GODOY	11.60	Mi	0063	ANTONIO PATRICELLI
23.90	P2	0013	ADERE IND & COM DE ADESIVOS LTDA	11.60	Mi	0064	ANTONIO PEREZ FILHO
11.30	Mi	0014	A E GARGANTINI	15.50	Mi	0065	ANTONIO RAMOS BERNARDINO
10.70	P1	0015	AERODINA EQUIPAMENTOS AUTOMO- TIVOS LTDA	15.20	Mi	0066	ANTONIO TIVELLI
10.40	Mi	0016	AFONSO MISSIO	29.20	Mi	0067	ANTONIO TONETO
13.60	Mi	0017	AGENA IND & COM DE APARELHOS ELETRÔNICOS LTDA	25.10	P1	0068	AO BOM PREÇO IND & COM DE ROU- PAS LTDA
15.20	Mi	0018	AGENOR DE ANGELIS	26.00	P1	0069	API-NUTRE IND & COM PRODS ALI- MENTÍCIOS LTDA
25.30	M1	0019	AGGIO & CIA LTDA	30.10	Mi	0070	APPARECIDO LEITE
30.70	Mi	0020	AGOSTINHO PEREIRA DE SOUZA NETTO	12.20	Mi	0071	AQUECEDORES SOLARCAMP LTDA
12.20	Mi	0021	AGRO-MASTER IND & COM DE MÁ- QUINAS LTDA	25.50	P1	0072	ARCA DECORAÇÕES LTDA
11.60	Mi	0022	AIRTON LAMEIRO DIZ	12.90	Mi	0073	ARCIONE VICENTIN & CIA LTDA
25.50	M2	0023	ALBA INDUSTRIAL S/A CAMPING E NÁUTICA	26.80	Mi	0074	ARIAMA MASSAS FINAS E ALI- MENTOS LTDA
30.10	Mi	0024	ALBERTO MANTOVANI	14.10	Mi	0075	ARLINDO DA SILVA MARTINHO
30.80	Mi	0025	ALCEU BRUNO FLORINDO	16.10	Mi	0076	ARMANDO VENDIMIATTI
11.60	Mi	0026	ALCIDES SABADINI	10.40	Mi	0077	ARMANDO YANSEN
16.10	Mi	0027	ALDO POLETTO	16.10	Mi	0078	ARMANI & PIZZATO
12.20	P1	0028	ALEXANDRE SIMÕES	16.20	P1	0079	ARMATIC COM & IND LTDA
16.10	P1	0029	ALEX MÓVEIS IND & COM LTDA	12.30	Mi	0080	ARMET S/A IND & COM
30.50	Mi	0030	ALFREDO MORELLI	11.60	Mi	0081	ARNALDO JOÃO BIGUETTI
26.10	Mi	0031	ALIMENTUS IND & COM PRODS ALIMENTÍCIOS LTDA	12.20	P1	0082	ARNEG REFRIGERAÇÃO LTDA
11.60	Mi	0032	ALPLÁS MANUFATURADOS DE PLÁS- TICOS LTDA	11.60	P1	0083	ARTÉCNICA IND & COM LTDA
12.20	P1	0033	ALUCAMP ALUMÍNIOS CAMPINAS LTDA	30.90	P1	0084	ARTEFATOS DE ACRÍLICO EXPLEN- DOR LTDA
11.60	P1	0034	ALUMIND COM & REPRESENTAÇÕES LTDA	10.60	P1	0085	ARTEFATOS DE CIMENTO CILAGE LTDA
30.10	Mi	0035	ALUSPUMA IND & COM LTDA	17.30	P1	0086	ARTEFATOS DE PAPEL TCHIAN IND & COM LTDA
11.60	Mi	0036	ÁLVARO DE SOUZA	29.20	P1	0087	ARTES GRÁFICAS CAMPINAS LTDA
11.60	Mi	0037	ÁLVARO LUCATO	29.20	Mi	0088	ARTES GRÁFICAS GUIJANE LTDA
12.90	P1	0038	ÁLVARO SOARES FILHO & CIA LTDA	29.20	Mi	0089	ARTES GRÁFICAS JC LTDA
11.60	Mi	0039	ALVIM & BUENO LTDA	29.20	Mi	0090	ARTES GRÁFICAS SOMUS LTDA
25.70	Mi	0040	AMADO & BELINAZO S/C LTDA	12.80	Mi	0091	ARTHUR AFFONSO
10.40	Mi	0041	A MENEGETTI	11.60	Mi	0092	ART METAL IND & COM DE ESQUA- DRIAS METÁLICAS LTDA
13.80	P1	0042	AMERICAN SECURITY ALARMES ELETRÔNICOS LTDA	12.20	M1	0093	ASA VEDAÇÕES INDUSTRIAIS S/A
30.10	Mi	0043	ANDBEM IND DE CALÇADOS ORTO- PÉDICOS LTDA	20.10	P1	0094	ASFFRIO ASFALTO FRIO IPIRANGA S/A
11.50	P1	0044	ANDRADE & CIA LTDA	20.90	P2	0095	ASHLAND RESINAS SINTÉTICAS LTDA
23.30	Mi	0045	ANDRÉA INOCENTE	26.10	P1	0096	ASKA IND & COM PRODS ALIMENTÍCIOS LTDA
11.60	Mi	0046	ANDRÉ DA SILVA & FILHO LTDA	16.10	Mi	0097	AVENTINO JOÃO TEIXEIRA
25.10	P1	0047	ANDRIELLE IND DE ROUPAS E AGASALHOS LTDA	25.20	Mi	0098	AYMORÉ TAMEGA
14.40	P1	0048	ÂNGELO CELSO SCAGLIONI	16.10	Mi	0099	BANCOZIN MÓVEIS P/ BANHEIROS E COZINHAS LTDA
16.10	Mi	0049	ANIBAL FAVILLA	18.20	P1	0100	BANDAG DO BRASIL LTDA
10.60	Mi	0050	ANIBAL FERREIRA	25.30	Mi	0101	BASSAN IND & COM DE CALÇADOS LTDA
25.10	Mi	0051	ANITA FARIA DE OLIVEIRA	20.60	Mi	0102	BAWMER DO BRASIL QUÍMICA INDUSTRIAL LTDA
				16.10	Mi	0103	BAZIOTTI & BAZIOTTI LTDA
				27.40	P1	0104	BEBIDAS VANNUCCI S/A IND & COM
				25.10	Mi	0105	BEKUS CONFECÇÕES LTDA
				13.20	P1	0106	BEL-LUSTRES IND & COM LTDA

GÊNERO GRUPO DE INDÚSTRIA	PORTE	N.º DE ORDEM	RAZÃO SOCIAL
12.30 - M2 - 0107 -			BELOIT RAUMA INDUSTRIAL LTDA
14.30 - G - 0108 -			BENDIX DO BRASIL EQUIPS P/ AUTOVEÍCULOS LTDA
10.60 - Mi - 0109 -			BENEDICTO NASCIMENTO SEGUNDO
25.10 - Mi - 0110 -			BENEDITO GAMBETA
21.10 - Mi - 0111 -			BENIAMINO SALVADORI & CIA LTDA
25.10 - P1 - 0112 -			BESTANE & CIA LTDA
24.10 - P1 - 0113 -			BETA BENEFICIAMENTO DE ESTOPAS LTDA
13.90 - Mi - 0114 -			B H ELETRO-FERRAMENTAS LTDA
23.50 - P1 - 0115 -			BIMA IND & COM DE PLÁSTICOS LTDA
17.30 - P1 - 0116 -			BIO COM & IND DE ARTIGOS P/ FESTAS LTDA
20.60 - Mi - 0117 -			BLAW QUÍMICA INDUSTRIAL LTDA
13.20 - Mi - 0118 -			BLINDAFIL IND & COM DE MATS ELÉTRICOS LTDA
10.60 - Mi - 0119 -			BLOCOS SÃO BENEDITO COM & IND LTDA
13.80 - P2 - 0120 -			B & M IND & COM METALÚRGICO LTDA
25.40 - M1 - 0121 -			BOL-SÔ IND & COM LTDA
10.60 - P1 - 0122 -			BONFIM S/A DE MÁRMORE E MATERIAIS DE CONSTRUÇÃO
11.60 - Mi - 0123 -			BOX NOVO ESTILO LTDA
12.40 - P1 - 0124 -			BRAMEITAR EQUIPAMENTOS E INSTALAÇÕES LTDA
11.70 - Mi - 0125 -			BRANCO & IRMÃOS LTDA
25.10 - Mi - 0126 -			BRANTON CONFECÇÕES LTDA
26.10 - P1 - 0127 -			BRASFRIO S/A IND & COM DE ALIMENTOS
30.70 - P1 - 0128 -			BRASILATEX BALÕES E BRINDES LTDA
10.10 - P1 - 0129 -			BRASPIA COM & IND DE MAT P/ CONSTRUÇÃO LTDA
11.30 - Mi - 0130 -			BRÍVIO MENIM & CIA LTDA
25.10 - Mi - 0131 -			BRONZE COM & IND DE ROUPAS LTDA
30.30 - Mi - 0132 -			BRUNO DEBERNARDI
10.40 - Mi - 0133 -			BRUNO LEVANTEZZI
26.80 - M1 - 0134 -			BUITONI DO BRASIL IND ALIMENTÍCIA LTDA
12.20 - P1 - 0135 -			BURGMANN DO BRASIL VEDAÇÕES INDUSTRIAIS LTDA
16.10 - P1 - 0136 -			CADEISOL IND & COM DE MÓVEIS LTDA
26.00 - P1 - 0137 -			CAFÉ CANEÇÃO LTDA
25.30 - P1 - 0138 -			CALÇADOS DEME IND & COM LTDA
25.30 - P2 - 0139 -			CALÇADOS PLACÍDIO IND & COM LTDA
10.20 - Mi - 0140 -			CAMPICAL IND & COM DE CAL LTDA
20.70 - Mi - 0141 -			CAMPINEIRA IND & COM DE MASSAS LTDA
30.20 - Mi - 0142 -			CAMPÓTICA PRODUTOS ÓPTICOS LTDA
25.50 - P1 - 0143 -			CAMPTOLDOS IND & COM DE COBERTURAS LTDA
23.60 - Mi - 0144 -			CAÑO FLEX IND & COM LTDA
30.10 - Mi - 0145 -			CÁRDIO-SINAL COM & IND LTDA
30.20 - P1 - 0146 -			CAREL INDÚSTRIA ÓTICA LTDA
11.50 - P1 - 0147 -			CARICCHIO & CIA LTDA
30.90 - Mi - 0148 -			CARIMBOS MENESES LTDA
30.90 - Mi - 0149 -			CARIMBOS PRADO LTDA
26.10 - P1 - 0150 -			CARLONI PRODUTOS ALIMENTÍCIOS LTDA
29.80 - Mi - 0151 -			CARLOS CUSTÓDIO PINTO
11.60 - Mi - 0152 -			CARLOS MONTANINI
25.40 - Mi - 0153 -			CARLOS ROBERTO GALIB
16.10 - Mi - 0154 -			CARLO ZANATTA
16.10 - Mi - 0155 -			CARPINTARIA CAMPINAS LTDA
15.20 - Mi - 0156 -			CARPINTARIA E MADEIREIRA FLORENÇA LTDA
16.10 - Mi - 0157 -			CARPINTARIA E MARCENARIA GILMA LTDA
16.10 - Mi - 0158 -			CARPINTARIA ITAPAGÉ LTDA
16.10 - Mi - 0159 -			CARPINTARIA SANTA GENEBRA LTDA
14.40 - P1 - 0160 -			CARROCERIAS METÁLICAS CAMPINAS LTDA

GÊNERO GRUPO DE INDÚSTRIA	PORTE	N.º DE ORDEM	RAZÃO SOCIAL
29.20 - P2 - 0161 -			CARTGRAF CAMPINAS ARTES GRÁFICAS EDITORA LTDA
11.60 - P1 - 0162 -			CASER IND & COM DE CALHAS E SERRALHERIA LTDA
10.60 - Mi - 0163 -			CAVALCANTE IND & COM DE MAT DE CONSTRUÇÃO LTDA
11.60 - Mi - 0164 -			CAV IND & COM DE ARTEFATOS DE FERRO LTDA
21.10 - P1 - 0165 -			CBM LABORATÓRIOS LTDA
10.40 - P1 - 0166 -			CELINA COLNAGHI DE OLIVEIRA
29.20 - Mi - 0167 -			CELSO EDMAR GOMES
11.60 - P1 - 0168 -			CEMAR ESQUADRIAS E COMÉRCIO DE VIDROS LTDA
13.50 - P1 - 0169 -			CENTRAL DE AR CONDICIONADO IND & COM LTDA
26.90 - M1 - 0170 -			CENTRAL SOYA ALIMENTOS LTDA
20.60 - M2 - 0171 -			CERALIT S/A IND & COM
10.40 - P1 - 0172 -			CERÂMICA ANDORINHA LTDA
10.40 - P2 - 0173 -			CERÂMICA ARGITEL S/A
10.40 - P1 - 0174 -			CERÂMICA CALENA LTDA
10.40 - P1 - 0175 -			CERÂMICA CAPIVARI LTDA
10.40 - P1 - 0176 -			CERÂMICA CEREGATTI LTDA
10.40 - P1 - 0177 -			CERÂMICA D BODINE LTDA
10.40 - Mi - 0178 -			CERÂMICA E OLARIA CARAJÁ IND & COM LTDA
10.40 - P1 - 0179 -			CERÂMICA GIANFRANCISCO LTDA
10.40 - P1 - 0180 -			CERÂMICA GRE LTDA
10.40 - Mi - 0181 -			CERÂMICA MARISA LTDA
10.40 - P1 - 0182 -			CERÂMICA MEC LTDA
10.40 - P1 - 0183 -			CERÂMICA MINGONE LTDA
10.40 - P2 - 0184 -			CERÂMICA PALÁCIOS S/A
10.40 - P1 - 0185 -			CERÂMICA STA LÚCIA
10.40 - P1 - 0186 -			CERÂMICA TRÊS VENDAS LTDA
10.40 - P1 - 0187 -			CERMICA-CERÂMICA INDL DE CAMPINAS LTDA
25.60 - Mi - 0188 -			C GONDIN
25.20 - M2 - 0189 -			CHAPÉUS VICENTE CURY S/A
26.00 - Mi - 0190 -			CHOCOLAT SWISS IND & COM LTDA
20.70 - Mi - 0191 -			CHT TUEBINGEN PRODS QUÍMICOS LTDA
10.60 - P1 - 0192 -			CIBLOCO IND DE ARTEFATOS DE CIMENTO LTDA
11.00 - Mi - 0193 -			CICLEI IND & COM DE PEÇAS EM AÇO INOX LTDA
30.20 - P1 - 0194 -			CIOL CAMPINAS IND ÓTICA LTDA
30.10 - P1 - 0195 -			CIPAL COM & IND DE PRODUTOS DE ALGODÃO LTDA
22.10 - Mi - 0196 -			CLASSIC IND & COM DE PRODUTOS DE BELEZA LTDA
12.30 - Mi - 0197 -			CLÁUDIO CORREIA DE MELLO
11.60 - Mi - 0198 -			CLAUDIONOR DA SILVA
22.20 - Mi - 0199 -			CLEANSER INDÚSTRIA QUÍMICA LTDA
10.40 - Mi - 0200 -			CLEMENTE CARMACI
26.00 - Mi - 0201 -			COBEPAL COM E BENEFICIAMENTO DE PRODS AGRÍCOLAS LTDA
23.90 - P2 - 0202 -			COBERPLAS IND DE PLÁSTICOS LTDA
26.00 - M2 - 0203 -			COCA COLA INDÚSTRIAS LTDA
27.40 - Mi - 0204 -			COCA COLA REFRESCOS S/A
12.90 - P1 - 0205 -			COCIBRAS MÁQUINAS INDUSTRIAIS LTDA
11.40 - M1 - 0206 -			COFORJA CORRENTES E FORJADOS BRASIL S/A
20.90 - Mi - 0207 -			COLABENE IND & COM DE COLAS LTDA
12.20 - Mi - 0208 -			COLSOL COLETORES SOLARES LTDA
10.60 - Mi - 0209 -			COM-BLOCO ARTEFATOS DE CIMENTO LTDA
10.60 - Mi - 0210 -			COMEX COMERCIAL INDUSTRIAL LTDA

GÊNERO GRUPO DE INDÚSTRIA	PORTE	N.º DE ORDEM	RAZÃO SOCIAL	GÊNERO GRUPO DE INDÚSTRIA	PORTE	N.º DE ORDEM	RAZÃO SOCIAL
26.40 - P1 - 0211 -			COMERCIAL TRIÂNGULO DE PRODS ALIMENTÍCIOS LTDA	11.60 - Mi - 0262 -			DELFINI & MACARELLI LTDA
29.20 - Mi - 0212 -			COM DE PAPEIS GRAFVILA LTDA	12.20 - M1 - 0263 -			DELTA MONTAGENS INDLS LTDA
24.20 - M1 - 0213 -			COM & IND ANTONIO ELIAS S/A	15.20 - P1 - 0264 -			DE MARCO ARGENTA S/A IND & COM
12.20 - P1 - 0214 -			COMPAC AUTOMAÇÃO PNEUMÁTICA E HIDRÁULICA LTDA	30.10 - M1 - 0265 -			DENTÁRIA CAMPINEIRA LTDA
27.30 - M1 - 0215 -			CIA ANTÁRTICA PAULISTA IND BRAS DE BEBIDAS E CONEXOS	15.20 - Mi - 0266 -			DEPÓSITO DE MADEIRAS AMAZONAS IND & COM LTDA
26.10 - G - 0216 -			CIA CAMPINEIRA DE ALIMENTOS	25.10 - P2 - 0267 -			DIMARZIO & CIA LTDA
26.40 - M2 - 0217 -			CIA LECO DE PRODUTOS ALIMENTÍCIOS	16.10 - Mi - 0268 -			DIMAS DE CASTRO JUNIOR
26.50 - M1 - 0218 -			CIA USINAS NACIONAIS	25.10 - P1 - 0269 -			DINAH MACIEL
10.60 - P1 - 0219 -			CONCREBRÁS S/A ENGENHARIA DE CONCRETO	10.90 - Mi - 0270 -			DISFLEX IND & COM DE ABRASIVOS LTDA
10.60 - Mi - 0220 -			CONCREX IND & COM DE ARTEF DE CIMENTO LTDA	12.90 - Mi - 0271 -			DISIVA IND MECÂNICA LTDA
25.10 - M1 - 0221 -			CONFECÇÕES CELIAN LTDA	16.10 - Mi - 0272 -			D MILANI
25.10 - P1 - 0222 -			CONFECÇÕES CRISTIAN-TEX IND & COM LTDA	26.10 - Mi - 0273 -			DOCEIRA COELHO LTDA
25.10 - P1 - 0223 -			CONFECÇÕES DEMARRÔ COM & IND LTDA	26.10 - P2 - 0274 -			DOCENEIRA PRODUTOS ALIMENTÍCIOS LTDA
25.10 - M1 - 0224 -			CONFECÇÕES DESTRO ROUPAS ESPORTIVAS LTDA	26.10 - M1 - 0275 -			DOCES BOA VIAGEM LTDA
25.10 - Mi - 0225 -			CONFECÇÕES DE VESTUÁRIOS DANNY LTDA	26.60 - P1 - 0276 -			DOCES E REFRESCOS STA RITA COM & IND LTDA
25.10 - P1 - 0226 -			CONFECÇÕES E REPRESENTAÇÕES TIOKA LTDA	26.60 - Mi - 0277 -			DOÇURALIMENTÍCIA IND & COM DOCES LTDA
25.10 - P1 - 0227 -			CONFECÇÕES HENRILI LTDA	11.60 - Mi - 0278 -			DOMINGOS RAMOS TOSSINI
25.10 - P1 - 0228 -			CONFECÇÕES KIDI LTDA	15.20 - Mi - 0279 -			DOMINGOS TIVELLI
25.10 - P1 - 0229 -			CONFECÇÕES LILEI LTDA	29.20 - P1 - 0280 -			DOMINGUES & RADOSZKOWICZ LTDA
25.10 - P2 - 0230 -			CONFECÇÕES MAX CAM LTDA	11.30 - Mi - 0281 -			DOMINIUM ESTRUTURAS METÁLICAS COM DE AÇOS MAT P/ CONSTRUÇÃO LTDA
25.60 - Mi - 0231 -			CONFECÇÕES PORTLAND IND & COM LTDA	11.60 - Mi - 0282 -			DOMIRES QUEIROZ DE SOUZA
25.10 - Mi - 0232 -			CONFECÇÕES RAJK LTDA	12.90 - M2 - 0283 -			DONALD GRABER & CIA LTDA
25.10 - P1 - 0233 -			CONFECÇÕES RE LTDA	26.10 - Mi - 0284 -			DONA NICA IND & COM DE DOCES LTDA
25.10 - Mi - 0234 -			CONFECÇÕES SONILAINE LTDA	30.30 - Mi - 0285 -			DORIVAL BATISTELA
25.10 - Mi - 0235 -			CONFECÇÕES TRÊS GURIS LTDA	16.10 - Mi - 0286 -			DORIVAL RIBEIRO CASTRO
13.80 - P1 - 0236 -			CONTI & CIA LTDA	16.90 - Mi - 0287 -			DPG COM & IND LTDA
16.10 - Mi - 0237 -			COPABRAS IND DE MÓVEIS LTDA	30.90 - Mi - 0288 -			D PIMENTA
13.20 - P1 - 0238 -			COPPÉRICO BIMETÁLICOS LTDA	11.00 - P1 - 0289 -			DROP IND & COM DE VÁLVULAS E CONEXÕES LTDA
30.20 - Mi - 0239 -			COPYTHERM SISTEMAS REPROGRÁFICOS TÉRMICOS LTDA	17.30 - Mi - 0290 -			DULWAL COM & IND DE ENFEITES LTDA
11.40 - M2 - 0240 -			CORRENTES INDLS IBAF S/A	30.10 - Mi - 0291 -			DURAN & CIA LTDA
19.10 - M2 - 0241 -			CORTUME CANTÚSIO S/A	26.90 - G - 0292 -			DURA TEX S/A
19.10 - M2 - 0242 -			CORTUME FIRMINO COSTA S/A	20.70 - P1 - 0293 -			DURAVIN S/A RESINAS E TINTAS
20.60 - Mi - 0243 -			COSMOS DEFENSIVOS LTDA	12.30 - P1 - 0294 -			DURLAIT IND & COM LTDA
16.10 - P2 - 0244 -			COZINHAS OLI IND & COM LTDA	11.60 - Mi - 0295 -			DURVAL RUOTOLO
25.30 - P1 - 0245 -			CREAÇÕES TAFNER IND & COM LTDA	20.60 - P1 - 0296 -			DYMON DO BRASIL QUÍMICA LTDA
10.40 - Mi - 0246 -			CREN & CREN LTDA	25.40 - Mi - 0297 -			EDA BIANCHI
11.90 - P1 - 0247 -			CRIMPER S/A TERMINAIS E CONECTORES ELÉTRICOS	10.40 - Mi - 0298 -			EDISON ENKE
29.20 - Mi - 0248 -			CRISTIANO GOMES DE AGUIAR	11.60 - Mi - 0299 -			EDMÍCIO JOSÉ OLDANI
20.90 - P1 - 0249 -			CRODA DO BRASIL LTDA	11.30 - P1 - 0300 -			EDNEI DE ALMEIDA
12.20 - P2 - 0250 -			CRYOMETAL S/A METAIS ESPECIAIS E EQUIPS CRYOGÊNICOS	16.10 - Mi - 0301 -			EDUARDO SÍLVIO ANDREO
25.40 - Mi - 0251 -			CUCIOLLI & CIA LTDA	16.10 - Mi - 0302 -			EKI COZINHA IND & COM DE EQUIPS P/ COZINHAS LTDA
10.40 - Mi - 0252 -			DÁCIO CALVI	16.10 - P1 - 0303 -			ELA KAPLAN & CIA
29.20 - Mi - 0253 -			DANISIL ARTES GRÁFICAS LTDA	13.10 - P1 - 0304 -			ELETRO-EQUIPO IND & COM LTDA
26.10 - Mi - 0254 -			DAYSE DE OLIVEIRA STACH	13.10 - M1 - 0305 -			ELETROMONTAGENS ENGENHARIA LTDA
29.20 - Mi - 0255 -			D DOMINIQUINI & CIA LTDA	13.20 - Mi - 0306 -			ELETRÔNICA SANA IND & COM LTDA
16.10 - P1 - 0256 -			DEANA IND & COM DE MADEIRAS LTDA	12.80 - Mi - 0307 -			ELETROTÉCNICA ALIANÇA LTDA
16.10 - P2 - 0257 -			DECORAÇÕES JAQUELINE LTDA	13.20 - Mi - 0308 -			ELETROTÉCNICA LEÃO IND & COM LTDA
25.50 - Mi - 0258 -			DECORAÇÕES RODRIGUES LTDA	25.10 - Mi - 0309 -			ELIAS W MUSA & CIA LTDA
15.20 - Mi - 0259 -			DECORAÇÕES VIDROMETAL IND & COM LTDA	25.10 - Mi - 0310 -			ELVIS STORE MODAS LTDA
16.10 - Mi - 0260 -			DECORILSO IND MÓVEIS CANA DA ÍNDIA LTDA	25.10 - P1 - 0311 -			ELZA L DE SOUZA & CIA LTDA
10.70 - Mi - 0261 -			DEFLET IND & COM LTDA	10.60 - P1 - 0312 -			FMAGRAN MÁRMORE E GRANITO LTDA
				23.50 - P1 - 0313 -			EMBAVAC IND DE EMBALAGENS LTDA
				12.30 - Mi - 0314 -			EMBRACORT FACAS LTDA
				23.50 - P1 - 0315 -			EMBRASA EMBALAGEM BRASILEIRA IND & COM LTDA
				25.40 - Mi - 0316 -			EMÍLIO DE OLIVEIRA & IRMÃO LTDA

GÊNERO	GRUPO DE	INDÚSTRIA	PORTE	N.º DE	ORDEM	RAZÃO SOCIAL
10.40	Mi	-0317				EMÍLIO LORENTE
26.80	M1	-0318				EMÍLIO PIERI S/A IND & COM
17.30	P1	-0319				EMPRESA GRÁFICA E EDITORA PALMEIRAS LTDA
20.90	Mi	-0320				ENERGEX BRASILEIRA S/A
25.60	P2	-0321				ENGESEL EQUIPAMENTOS DE SEGURANÇA LTDA
16.10	M1	-0322				ENSIBEL IND & COM DE MÓVEIS LTDA
30.80	M2	-0323				EQUIPESCA EQUIPAMENTOS DE PESCA S/A
10.40	Mi	-0324				ERCÍLIA T LEITE SOBRINHO
11.60	Mi	-0325				ESMAF MONTAGENS INDUSTRIAIS & COM LTDA
11.60	P1	-0326				ESQUADRIAS METÁLICAS P/ CONSTRUÇÃO EMC LTDA
24.10	P1	-0327				ESTEVE IRMÃOS S/A IND & COM
12.20	P2	-0328				ESTRUTURA IND & COM LTDA
11.60	Mi	-0329				ESTRUTURAS METÁLICAS NOVA AMÉRICA LTDA
22.10	P1	-0330				ESTYLUS COSMÉTICOS LTDA
25.10	Mi	-0331				EUGÊNIO ROMÃO DE PAULA
30.20	P1	-0332				EVANDRO DE ALESSANDRI
26.90	P1	-0333				EXATIL NUTRIMENTOS LTDA
11.60	M1	-0334				EXPAMBOX IND METALÚRGICA LTDA
13.20	Mi	-0335				EXPANLANTER LTDA
29.20	P1	-0336				EXPEDITO JOSÉ DA SILVA
11.60	Mi	-0337				EZEQUIEL VIAN
13.70	P2	-0338				FABI INSTRUMENTAÇÃO E AUTOMAÇÃO LTDA
27.20	P1	-0339				FÁB DE AGUARDENTE PARAÍZO LTDA
26.60	P1	-0340				FÁB DE BALAS AOKI LTDA
25.40	Mi	-0341				FÁB DE GUARDA-CHUVAS E CONFECÇÕES PROGRESSO LTDA
25.60	Mi	-0342				FÁB DE LUVAS AMÂNCIO LTDA
16.10	Mi	-0343				FÁB DE MÓVEIS NOVOESTILO LTDA
24.40	M1	-0344				FÁB DE TECIDOS ELÁSTICOS GODOY- VALBERT S/A
25.50	Mi	-0345				FACCO & MAUERBERG LTDA
17.40	P1	-0346				FAET-PEL IND & COM DE EMBALAGENS LTDA
13.60	M2	-0347				FAIRCHILD SEMICONDUTORES LTDA
15.60	Mi	-0348				FAPEM FÁB DE PALHAS P/ EMBALAGEM LTDA
16.10	Mi	-0349				FAUSTO DIEZ SEDANO
11.60	Mi	-0350				FERAMA ARTEFATOS METÁLICOS LTDA
11.60	P1	-0351				FERGIL IND & COM DE SERRALHERIA LTDA
16.10	P2	-0352				FERMARA IND & COM LTDA
12.30	P1	-0353				FERRAMENTAS HAWERA LTDA
13.50	Mi	-0354				FIBROLAR IND & COM DE APARS ELÉTRICOS LTDA
16.10	Mi	-0355				FILETTI & BABLER LTDA
17.20	P1	-0356				FILTROCEL IND & COM DE PAPEL FILTRANTE LTDA
25.30	P2	-0357				FIORELLA IND & COM DE CALÇADOS LTDA
11.40	Mi	-0358				FIXOTEC FIXAÇÕES TÉCNICAS IND & COM LTDA
29.20	Mi	-0359				FLEXOGRAF IMPRESSÕES GRÁFICAS LTDA
16.10	P1	-0360				FORMATA IND & COM DE MÓVEIS LTDA
16.10	P1	-0361				FORMI TUBO IND & COM DE MÓVEIS LTDA
16.10	M1	-0362				FORMÓVEIS S/A IND MOBILIÁRIA
12.10	P1	-0363				FORNOS INDLS GUINEA DO BRASIL S/A
11.60	Mi	-0364				FRANCESCO CARUSO
10.40	Mi	-0365				FRANCESCO ORTO-OLARIA
16.10	Mi	-0366				FRANCISCO MARTINS NETTO

GÊNERO	GRUPO DE	INDÚSTRIA	PORTE	N.º DE	ORDEM	RAZÃO SOCIAL
29.20	Mi	-0367				FRANCISCO RICARDO MOREIRA DA SILVA
14.40	Mi	-0368				FRANCOPHER CAMPING LTDA
16.10	P1	-0369				FREITAS & FILHOS LTDA
26.20	M1	-0370				FRIGORÍFICO CAMPINAS LTDA
26.20	P1	-0371				FRIGORÍFICO POMPEIA LTDA
15.20	Mi	-0372				FRIZARINI & TRACHIO
11.60	Mi	-0373				FUKUSHIMA & FUKUSHIMA LTDA
12.20	P1	-0374				FUNDIVAL FUNDIÇÃO E IND DE VÁLVULAS LTDA
11.50	Mi	-0375				FUNILARIA BELA VISTA LTDA
11.50	P1	-0376				FUNILARIA E SERRALHERIA S FRANCISCO LTDA
11.50	Mi	-0377				GALFERT IND METALÚRGICA LTDA
30.90	P1	-0378				GALLANTRY IND & COM DE ENFEITES LTDA
15.20	Mi	-0379				GALVÃO OLIVEIRA & CERONI LTDA
11.80	P1	-0380				GALVANOTÉCNICA ZINCOLUX LTDA
30.10	P2	-0381				GAMMA IND DE EQUIPAMENTOS MÉDICOS LTDA
17.40	P2	-0382				GARCIA LITOGRAFICA LTDA
23.50	P2	-0383				GAROA S/A IND DE PLÁSTICOS
16.10	Mi	-0384				GAZOTTI & ARTIOLI IND & COM
26.80	Mi	-0385				GELATINA OMEGA LTDA
10.40	P1	-0386				GELWAN & CIA LTDA
14.20	G	-0387				GENERAL ELETRIC DO BRASIL S/A
10.60	Mi	-0388				GENIZELLI & CIA LTDA
30.20	Mi	-0389				GENTIL DA SILVA FILHO
10.40	Mi	-0390				GEORGES RUSALIM
25.10	P1	-0391				GERALDO BERNARDO DE SOUZA & CIA LTDA
10.40	Mi	-0392				GERALDO DAIDA
29.20	P1	-0393				GERSON ROBERTO ZONARO
10.70	Mi	-0394				GEUER A L MARIA
11.30	Mi	-0395				GG CONSTRUÇÕES METÁLICAS LTDA
25.50	P1	-0396				GIBA INDS REUNIDAS LTDA
23.50	P1	-0397				GIL PLÁSTICO IND & COM DE EMBALAGENS LTDA
11.30	P1	-0398				GINDLER IND & COM LTDA
20.20	P1	-0399				GJCM IND & COM DE ELASTÔMEROS LTDA
10.70	Mi	-0400				GLISSA EQUIPAMENTOS DE VIDRO LTDA
13.10	M1	-0401				GORDON S/A IND ELEITROMECÂNICA G PORTO & CIA LTDA
16.10	P1	-0402				GRAFCENTER INDS GRÁFICAS LTDA
29.20	P1	-0403				GRAFEMILI ARTES GRÁFICAS LTDA
29.20	Mi	-0404				GRÁFICA ANDORINHA LTDA
29.20	P1	-0405				GRÁFICA BOM SUCESSO IND & COM LTDA
29.20	Mi	-0406				GRÁFICA BONFIN LTDA
29.20	Mi	-0407				GRÁFICA CONDOR LTDA
29.20	P1	-0408				GRÁFICA CONDOR LTDA
29.20	Mi	-0409				GRÁFICA CORCOVADO LTDA
29.20	Mi	-0410				GRÁFICA DA-MA LTDA
29.20	Mi	-0411				GRÁFICA DOIS PODERES LTDA
29.20	Mi	-0412				GRÁFICA EDITORA IMAGEM LTDA
29.20	P1	-0413				GRÁFICA E EDITORA CUNHA MATOS LTDA
29.20	Mi	-0414				GRÁFICA EULINA LTDA
29.20	Mi	-0415				GRÁFICA FLAMBOYANT LTDA
29.20	P1	-0416				GRÁFICA JUNQUEIRA LTDA
29.20	Mi	-0417				GRÁFICA MODELO LTDA
29.20	M1	-0418				GRÁFICA MUTO LTDA
29.20	Mi	-0419				GRÁFICA PARIS LTDA
29.20	Mi	-0420				GRÁFICA PERALTA LTDA
29.20	Mi	-0421				GRÁFICA PRESIDENTE LTDA
29.20	P1	-0422				GRÁFICA PRIMavera LTDA
29.20	Mi	-0423				GRÁFICA RJ LTDA
29.20	Mi	-0424				GRÁFICA SANITA LTDA
29.20	P1	-0425				GRÁFICA TECLA TIPO LTDA

GÊNERO GRUPO DE INDUSTRIA	PORTE	N.º DE ORDEM	RAZÃO SOCIAL
29.20 - Mi - 0426 -			GRÁFICA UNIÃO DE CAMPINAS
12.50 - P2 - 0427 -			GRANTÉCNICA IND MECÂNICA LTDA
12.30 - P1 - 0428 -			GRANTÉCNICA IND METALÚRGICA LTDA
29.20 - P1 - 0429 -			GRAPEL INDÚSTRIAS GRÁFICAS LTDA
16.10 - M1 - 0430 -			GRAPIOL IND & COM LTDA
13.80 - Mi - 0431 -			GRAVAÇÕES NOVART IND & COM LTDA
30.10 - P1 - 0432 -			GRIVEN IND & COM LTDA
16.10 - Mi - 0433 -			GUSTAVO ANTONIO ESTEVAM & CIA LTDA
12.30 - Mi - 0434 -			H A ALTEMANN & FILHO LTDA
23.90 - P1 - 0435 -			H ALESSANDRI IND & COM LTDA
12.20 - Mi - 0436 -			HARDENING IND & COM DE METALURGIA LTDA
10.40 - Mi - 0437 -			HAROLDO POGGETTI (ESPÓLIO DE)
12.90 - Mi - 0438 -			HAROLDO SANTO ARTIOLI
12.90 - P1 - 0439 -			HELCOISA ENGENHARIA COM & IND DE METAIS LTDA
11.60 - Mi - 0440 -			HÉLIO PEREIRA DOS SANTOS
26.60 - Mi - 0441 -			HELUZ PRODUTOS ALIMENTÍCIOS LTDA
30.10 - P2 - 0442 -			HEMOBAG PRODUTOS CIRÚRGICOS LTDA
22.20 - G - 0443 -			HENKEL S/A INDÚSTRIAS QUÍMICAS
30.30 - P1 - 0444 -			HENRIART IND & COM DE BIJOUTERIAS LTDA
15.20 - P1 - 0445 -			HENRIQUE MARQUES & CIA LTDA
25.10 - P1 - 0446 -			HERMÍNIA CUNHA KOLOKATHIS
12.90 - P1 - 0447 -			HERNANDES FIM
13.70 - P2 - 0448 -			HEWLETT PACKARD DO BRASIL IND & COM LTDA
12.20 - P1 - 0449 -			HF VÁCUO IND & COM ELETRO-MECÂNICA APARS CIENTÍFICOS LTDA
15.20 - P1 - 0450 -			HI-FI VOX IND & COM LTDA
26.10 - M1 - 0451 -			HIGA PRODUTOS ALIMENTÍCIOS LTDA
21.10 - G - 0452 -			HIPLEX S/A LABORATÓRIO DE HIPODERMIA
17.30 - P1 - 0453 -			H MONFARDINI
29.20 - P1 - 0454 -			H M SEGURA & CIA LTDA
11.90 - M1 - 0455 -			HOLLINGSWORTH DO BRASIL TERMINAIS ELÉTRICOS LTDA
30.20 - P1 - 0456 -			HORUS IND DE ARMAÇÕES DE ÓCULOS LTDA
23.90 - Mi - 0457 -			HUGUES JORGE JR
25.10 - M1 - 0458 -			HUMBERT IND & COM DE CONFEÇÕES LTDA
12.10 - P2 - 0459 -			HV ENGENHARIA IND & COM DE EQUIPS INDLS LTDA
10.40 - Mi - 0460 -			I BERTUZZI & CIA LTDA
30.10 - G - 0461 -			IBRAS CBO INDS CIRÚRGICAS ÓPTICAS S/A
12.90 - P2 - 0462 -			ICAPE IND CAMPINEIRA DE PEÇAS LTDA
11.40 - P1 - 0463 -			ICOFARP IND & COM DE ARAMES LTDA
11.60 - P1 - 0464 -			ICOMETAL IND & COM DE ESQUADRIAS METÁLICAS LTDA
11.60 - Mi - 0465 -			ÍDOLO GOZZI
12.30 - Mi - 0466 -			IMAPRE IND DE MÁQUINAS E PRENSAS LTDA
15.10 - P2 - 0467 -			IMMA IMUNIZAÇÃO DE MADEIRAS LTDA
29.20 - Mi - 0468 -			IMPRESSORA ULTRACOLOR LTDA
30.10 - Mi - 0469 -			INAF IND NACIONAL DE APARS FISIOTERÁPICOS LTDA
11.40 - P2 - 0470 -			INCOTELA IND & COM DE TELAS DE ARAME LTDA
10.60 - P2 - 0471 -			INDARCO S/A ENGENHARIA IND & COM
16.10 - P1 - 0472 -			INDAR IND & COM DE MODULADOS LTDA
18.50 - P1 - 0473 -			INDUCEL ESPUMAS INDUSTRIAIS LTDA
23.10 - P2 - 0474 -			INDUSPUMA IND & COM DE ARTEFATOS DE ESPUMA LTDA

GÊNERO GRUPO DE INDUSTRIA	PORTE	N.º DE ORDEM	RAZÃO SOCIAL
27.20 - P1 - 0475 -			IND AGRÍCOLA TOZAN LTDA
13.10 - Mi - 0476 -			IND BRAS APARS ELÉTRS-ELETRÔNS IBRAEEL LTDA
11.80 - P2 - 0477 -			IND CAMPINEIRA DE ARTIGOS ESMALTADOS LTDA
20.40 - P1 - 0478 -			IND CAMPINEIRA DE SABÃO E GLICERINA LTDA
27.20 - Mi - 0479 -			IND & COM AGUARDENTE CAMPOS VON ZUBEN LTDA
16.40 - Mi - 0480 -			IND & COM CONFORTOESPUMA LTDA
11.60 - G - 0481 -			IND & COM DAKO DO BRASIL S/A
27.20 - Mi - 0482 -			IND & COM DE AGUARDENTE BOA ESPERANÇA LTDA
25.40 - P1 - 0483 -			IND & COM DE ARTEFATO DE COURO VANESSA LTDA
23.60 - Mi - 0484 -			IND & COM DE ARTEFATOS DE PLÁSTICOS SÃO RAFAEL
30.70 - P1 - 0485 -			IND & COM DE ARTESANATOS SOLAR LTDA
27.40 - P1 - 0486 -			IND & COM DE BEBIDAS PAVAN LTDA
12.30 - P1 - 0487 -			IND & COM DE BROCAS M DI MARTINO & CIA LTDA
26.00 - P1 - 0488 -			IND & COM DE CAFÉ MELONI-LANDIM- MARTINS LTDA
26.00 - P1 - 0489 -			IND & COM DE CAFÉ MORAES LTDA
25.30 - M1 - 0490 -			IND & COM DE CALÇADOS E BOLSAS D'ASCENZI LTDA
25.10 - M2 - 0491 -			IND & COM DE CONFEÇÕES HOLANDA LTDA
26.10 - P1 - 0492 -			IND & COM DE DOCES N S AUXILIADORA LTDA
26.10 - Mi - 0493 -			IND & COM DE DOCES VILA NOVA
12.20 - P1 - 0494 -			IND & COM DE EVAPORADORES REFRIO LTDA
13.20 - Mi - 0495 -			IND & COM DE FITAS P/BLINDAGEM INCOFIBLIL LTDA
26.10 - Mi - 0496 -			IND & COM DE FLOCOS DE CEREAIS GIJO LTDA
11.00 - P2 - 0497 -			IND & COM DE LAMINADOS AÇO DOCE LTDA
15.20 - P1 - 0498 -			IND & COM DE MADEIRA LOMBELLO LTDA
15.20 - Mi - 0499 -			IND & COM DE MADEIRAS CANADENSE LTDA
15.20 - Mi - 0500 -			IND & COM DE MADEIRAS TUPAN LTDA
25.10 - P2 - 0501 -			IND & COM DE MALHAS RALLY LTDA
16.10 - Mi - 0502 -			IND & COM DE MÓVEIS AMÁBILÉ LTDA
16.10 - P1 - 0503 -			IND & COM DE MÓVEIS COLONIAL CHEYENNE LTDA
26.10 - Mi - 0504 -			IND & COM DE PRODS ALIMENTÍCIOS INTEGRAL LTDA
26.10 - Mi - 0505 -			IND & COM DE PRODS ALIMENTÍCIOS MANOLO LTDA
22.20 - Mi - 0506 -			IND & COM DE PRODS DE LIMPEZA SUL BRASIL LTDA
10.40 - Mi - 0507 -			IND & COM DE REFRAATÓRIOS OLIVEIRA LTDA
12.20 - Mi - 0508 -			IND & COM DE REFRIGERAÇÃO BRANCA DE NEVE LTDA
12.20 - P2 - 0509 -			IND & COM DE REFRIGERAÇÃO CONFIANÇA LTDA
15.50 - Mi - 0510 -			IND & COM DE DESEMPENADEIRAS DUBECK LTDA
26.90 - P2 - 0511 -			IND & COM DE SORVETES LA TORRE DI PISA S/A
13.40 - P1 - 0512 -			IND & COM HENRIMAR LTDA

GÊNERO	GRUPO DE	INDÚSTRIA	PORTE	N.º DE	ORDEM	RAZÃO SOCIAL
23.50	P2	-0513	-	IND & COM POLIETILENO CAMPINEIRO		
				LTDA		
13.50	P1	-0514	-	IND & COM RENO LTDA		
16.10	P1	-0515	-	IND & COM RICCI LTDA		
10.60	Mi	-0516	-	IND DE ARTEFATOS DE CIMENTO		
				MORUMBI LTDA		
10.60	Mi	-0517	-	IND DE ARTEFATOS DE CIMENTO		
				S NICOLAU LTDA		
30.70	P1	-0518	-	IND DE ARTIGOS PLÁSTICOS YURI LTDA		
25.10	P1	-0519	-	IND DE CONFECÇÕES ANHEMBI LTDA		
14.10	Mi	-0520	-	IND DE DRAGAS JUCAMAR		
26.80	P1	-0521	-	IND DE MASSAS ALIMENTÍCIAS		
				PIK-NIK LTDA		
16.10	Mi	-0522	-	IND DE MÓVEIS PORTOVELHO LTDA		
17.40	M1	-0523	-	IND DE PAPELÃO E CAIXAS ANDRADE S/A		
26.00	P1	-0524	-	IND DE PRODS ALIMENTÍCIOS CASSIANO		
				LTDA		
26.10	Mi	-0525	-	IND DE PRODS ALIMENTÍCIOS HAYASHI		
				LTDA		
25.10	P1	-0526	-	IND DE ROUPAS MC CELI LTDA		
13.10	M1	-0527	-	IND DE TRANSFORMADORES BELIMA		
				LTDA		
13.10	P1	-0528	-	IND DE TRANSFORMADORES ITAIPÚ LTDA		
30.80	Mi	-0529	-	IND DE VARAS DE PESCA GUARANI LTDA		
12.30	Mi	-0530	-	IND ELETRO-MECÂNICA JOBRA LTDA		
30.10	Mi	-0531	-	IND LEC PLÁSTICOS LTDA		
12.90	Mi	-0532	-	IND MECÂNICA IRMÃOS MANZONI LTDA		
12.90	Mi	-0533	-	IND MECÂNICA TECTORNO LTDA		
12.50	P2	-0534	-	IND METALÚRGICA BAGAROLLI LTDA		
12.90	P1	-0535	-	IND METALÚRGICA CIMA LTDA		
13.50	P1	-0536	-	IND METALÚRGICA E REFRIGERAÇÃO		
				SCARCELLI LTDA		
12.40	Mi	-0537	-	IND METALÚRGICA GIARDINI LTDA		
12.90	Mi	-0538	-	IND METALÚRGICA MECAMP LTDA		
12.50	Mi	-0539	-	IND METALÚRGICA ROBERNES LTDA		
12.90	Mi	-0540	-	IND NERY MACHADO USINAGEM LTDA		
30.20	P1	-0541	-	IND ÓPTICA BREVIL LTDA		
29.20	P1	-0542	-	INDS GRÁFICAS CAMPINAS LTDA		
29.20	P1	-0543	-	INDS GRÁFICAS CAPELLI LTDA		
29.20	M1	-0544	-	INDS GRÁFICAS MASSAIOLI LTDA		
20.40	M1	-0545	-	INDS MATARAZZO DE ÓLEOS E		
				DERIVADOS S/A		
10.60	P2	-0546	-	INDS OLIVEIRA LIMA LTDA		
30.70	Mi	-0547	-	INDS REUNIDAS DE FERRO E AÇO LTDA		
25.10	Mi	-0548	-	INEZ DE MORAES & MORAES LTDA		
12.20	Mi	-0549	-	INSTITUTO ENERGIA SOLAR AQUEC		
				ENERSOL LTDA		
21.10	Mi	-0550	-	INSTITUTO KROENER LTDA		
21.10	M2	-0551	-	INSTITUTO QUÍMICO CAMPINAS S/A		
13.70	P1	-0552	-	INTERFACE INSTRUMENTAÇÃO		
				CIENTÍFICA E INDL LTDA		
13.50	Mi	-0553	-	INVAR PRODUTOS METALÚRGICOS LTDA		
22.20	Mi	-0554	-	IRMÃOS CAMPOS LTDA		
16.10	Mi	-0555	-	IRMÃOS CHEDIAC LTDA		
11.60	Mi	-0556	-	IRMÃOS CIURCIO LTDA		
13.20	Mi	-0557	-	IRMÃOS DELBEL		
11.60	Mi	-0558	-	IRMÃOS DE PAOLA LTDA		
11.60	Mi	-0559	-	IRMÃOS DERUBEIS LTDA		
10.40	Mi	-0560	-	IRMÃOS FANGER LTDA		
16.10	Mi	-0561	-	IRMÃOS FRAU LTDA		
16.10	Mi	-0562	-	IRMÃOS JORGE LTDA		
10.40	P1	-0563	-	IRMÃOS LOVATO LTDA		
11.60	Mi	-0564	-	IRMÃOS MAGRIN		
10.40	Mi	-0565	-	IRMÃOS MASSUCI & CIA LTDA		
24.20	P1	-0566	-	IRMÃOS MOKARZEL & CIA LTDA		

GÊNERO	GRUPO DE	INDÚSTRIA	PORTE	N.º DE	ORDEM	RAZÃO SOCIAL
10.40	P1	-0567	-	IRMÃOS NIVOLONI		
11.60	Mi	-0568	-	IRMÃOS OLIVARI LTDA		
11.60	P1	-0569	-	IRMÃOS PALERMO & CIA LTDA		
15.20	Mi	-0570	-	IRMÃOS QUEIROGA LTDA		
29.20	Mi	-0571	-	IRMÃOS SAMARTINE LTDA		
11.60	P2	-0572	-	IRMÃOS STANCATO LTDA		
10.40	Mi	-0573	-	ISIDORO LORENTE		
11.60	P1	-0574	-	ISMAL IND & COM E REPRESENTAÇÕES		
				LTDA		
10.40	Mi	-0575	-	ISRAEL GONÇALVES DE LIMA		
16.10	Mi	-0576	-	ITACAMP MARCENARIA E CARPINTARIA		
				LTDA		
16.10	Mi	-0577	-	IVAN FERREIRA		
15.20	Mi	-0578	-	JAIME OTÁVIO DA SILVA		
25.10	Mi	-0579	-	JAKES COM & CONFECÇÕES DE ROUPAS		
				LTDA		
11.60	Mi	-0580	-	JANGADA OXICORTE FERRO E AÇO LTDA		
26.90	Mi	-0581	-	JAN GEL IND & COM PRODUTOS		
				ALIMENTÍCIOS LTDA		
12.30	Mi	-0582	-	JARVIS DO BRASIL FERRAMENTAS INDL		
				LTDA		
16.10	Mi	-0583	-	J B DIAS & JANESSI LTDA		
11.60	Mi	-0584	-	J B JEREMIAS		
15.50	P1	-0585	-	J CARNEIRO & IRMÃOS LTDA		
29.20	Mi	-0586	-	J C GRÁFICA E EDITORA LTDA		
25.10	P2	-0587	-	JEANS MODAS DO BRASIL LTDA		
10.40	Mi	-0588	-	JESUÍNO CANDOTTA		
10.60	Mi	-0589	-	JIRO KAMIMURA		
25.10	Mi	-0590	-	J L PRADO		
11.60	Mi	-0591	-	JOÃO BALDOVINOTTI NETO & CIA LTDA		
15.20	Mi	-0592	-	JOÃO BIASI		
11.60	Mi	-0593	-	JOÃO FRANCISCO - CAMPINAS		
11.60	Mi	-0594	-	JOÃO MOSCATOLLI		
11.60	Mi	-0595	-	JOAQUIM FERREIRA LARANJA		
26.60	P1	-0596	-	JOCAR IND & COM DE PRODS		
				ALIMENTARES LTDA		
12.30	P1	-0597	-	JOFAL IND & COM DE FERRO E AÇO LTDA		
11.30	P1	-0598	-	JÓIA FÁB DE TOLDOS ABRIGOS		
				COBERTURAS LTDA		
30.50	Mi	-0599	-	JÓIA LAR UTILIDADES DOMÉSTICAS LTDA		
11.60	Mi	-0600	-	JOLANDA PIRES VIEL		
11.60	Mi	-0601	-	JONATAS DE OLIVEIRA COSTA		
11.60	Mi	-0602	-	JORGE CARLOS PALMA		
13.80	Mi	-0603	-	JORGE G KUPER		
11.50	Mi	-0604	-	JORGE SARQUIS HOSSRI		
25.40	Mi	-0605	-	JOSÉ APARECIDO RODRIGUES - CAMPINAS		
16.10	Mi	-0606	-	JOSÉ BENEDITO FREIRE		
10.40	Mi	-0607	-	JOSÉ BONOMI & FILHOS LTDA		
29.20	P1	-0608	-	JOSÉ CAPRINI & FILHO		
10.40	Mi	-0609	-	JOSÉ CARLOS LEVANTEZA		
25.30	P1	-0610	-	JOSÉ CARLOS PERES		
25.60	Mi	-0611	-	JOSÉ EUSÉBIO CABRAL & CIA LTDA		
10.40	Mi	-0612	-	JOSÉ FEDRE		
13.10	P1	-0613	-	JOSÉ FERNANDO MAIA AMORIM		
25.10	Mi	-0614	-	JOSÉ FERRAREZZO DE SOUZA		
10.60	P1	-0615	-	JOSÉ FRANCO & CIA LTDA		
10.40	Mi	-0616	-	JOSÉ JORGE VIEIRA		
14.30	Mi	-0617	-	JOSÉ MÁRIO RICCI		
14.40	Mi	-0618	-	JOSÉ MIGUEL AGOSTINHO		
13.10	Mi	-0619	-	JOSÉ PENOLAZZI		
25.10	P1	-0620	-	JOSEPH M SALHAB & CIA LTDA		
10.40	Mi	-0621	-	JOSÉ ROBERTO FERRARI		
11.50	Mi	-0622	-	JOSÉ SALIM		
16.10	Mi	-0623	-	JOSÉ SILVÉRIO DIAS		

GÊNERO	GRUPO DE	INDÚSTRIA	PORTE	N.º DE	ORDEM	RAZÃO SOCIAL
11.60	Mi	-0624-	JOTACE ESTRUTURAS METÁLICAS			
			SERRALHERIA LTDA			
16.10	Mi	-0625-	JOVELINO LAETANO			
25.40	Mi	-0626-	J PEDRO MARINI			
23.10	P1	-0627-	JS IND & COM E REPRES DE ARTIGOS			
			PLÁSTICOS LTDA			
12.20	Mi	-0628-	JUNTAS TEC IND & COM LTDA			
13.10	M2	-0629-	JUPIÁ ENGENHARIA ELÉTRICA LTDA			
13.10	P2	-0630-	JUPIÁ INDUSTRIAL LTDA			
16.10	Mi	-0631-	JURANDIR FALSETTI			
15.20	P1	-0632-	KB IND & COM EXPORT DE			
			MANUFATURADOS LTDA			
17.40	P1	-0633-	KEIBEM EMBALAGENS LTDA			
11.60	Mi	-0634-	KI-BOX IND & COM LTDA			
26.60	P1	-0635-	KIMBA PRODUTOS ALIMENTÍCIOS LTDA			
12.20	M2	-0636-	KLEBER MONTAGENS INDUSTRIAIS LTDA			
13.20	P2	-0637-	KLOCKNER MOELLER EQUIPS			
			INDUSTRIAIS S/A			
13.40	Mi	-0638-	KRAHEMBUHL & CIA LTDA			
29.80	Mi	-0639-	KRIEGL, NUNES LTDA			
15.50	Mi	-0640-	KURT BÜCHENER			
21.10	P1	-0641-	LABORATÓRIOS KLINGER DO BRASIL			
			LTDA			
14.30	M1	-0642-	LACOM SCHWITZER EQUIPAMENTOS LTDA			
12.90	P1	-0643-	LAGÔA & DELLE DONNE			
10.60	P1	-0644-	LAJECAMP LAJES CAMPINAS LTDA			
10.60	P1	-0645-	LAJES MOLPLAC LTDA			
11.00	P1	-0646-	LAMINAÇÃO CAMPINEIRA DE FERRO			
			E AÇO LTDA			
12.30	P1	-0647-	LANDA MÁQUINAS E EQUIPAMENTOS			
			LTDA			
12.90	P1	-0648-	LANMAR IND METALÚRGICA LTDA			
25.40	Mi	-0649-	L ANTONIO DE LIMA			
13.80	P2	-0650-	L BUENO JUNIOR & CIA LTDA			
29.20	Mi	-0651-	L C SANTOS			
12.50	Mi	-0652-	LDA IND MECÂNICA LTDA			
11.70	Mi	-0653-	LECEL LIVR EDIT CULTURAL DA			
			EXPANSÃO DO LIVRO LTDA			
12.70	P1	-0654-	LIASIL IND & COM LTDA			
11.60	P1	-0655-	LIBERATO CRECCI			
10.40	Mi	-0656-	LIDO CASTELLI			
20.60	P1	-0657-	LIMPLEX PRODUTOS P/ LIMPEZA LTDA			
10.70	P2	-0658-	LINEAPLÁS IND & COM DE PLÁSTICOS			
			LTDA			
23.30	Mi	-0659-	LINEART IND & COM ARTEFATOS DE			
			PLÁSTICOS LTDA			
20.00	P1	-0660-	LIQUID CARBONIC INDS S/A			
29.80	P1	-0661-	LISA LIVROS IRRADIANTES S/A			
10.60	P1	-0662-	LISOMAR IND & COM LTDA			
10.60	Mi	-0663-	LOURIVALDO NOZARI			
12.50	P1	-0664-	L RIBEIRO DE VRIES & CIA LTDA			
30.80	Mi	-0665-	LTD DO BRASIL DIVERSÕES			
			ELETRÔNICAS LTDA			
20.10	P1	-0666-	LUBFLEX IND & COM LTDA			
24.40	P1	-0667-	LUCASTOL MANUFATURA TÊXIL LTDA			
25.10	Mi	-0668-	LUCIANO BRASÍLIO ALBANO - CAMPINAS			
26.00	Mi	-0669-	LUI S BALDIN			
29.80	Mi	-0670-	LUIZ ANTONIO ALVES - CAMPINAS			
10.40	Mi	-0671-	LUIZ CARLOS CAETANO DE OLIVEIRA			
11.60	Mi	-0672-	LUIZ CARLOS OLIVARI			
12.20	Mi	-0673-	LUIZ CARLOS SEVILHA			
29.20	P1	-0674-	LUIZ R A DE CAMARGO & CIA LTDA			
30.90	Mi	-0675-	LUMINOSOS BRASILUX IND & COM LTDA			
30.90	Mi	-0676-	LUMINOSOS CAMPINAS IND & COM LTDA			
13.10	M1	-0677-	LUPPI & PAQUAY LTDA			

GÊNERO	GRUPO DE	INDÚSTRIA	PORTE	N.º DE	ORDEM	RAZÃO SOCIAL
30.70	Mi	-0678-	LUSOLATEX IND & COM DE BRINQUEDOS			
			LTDA			
26.80	P1	-0679-	MACCARI & CIA LTDA			
10.10	P1	-0680-	MACHI MINÉRIOS LTDA			
13.10	P1	-0681-	MACRO-PAINEL IND & COM LTDA			
29.20	Mi	-0682-	MACROVEN ARTES GRÁFICAS LTDA			
25.60	P1	-0683-	MACTEC EQUIPAMENTOS DE SEGURANÇA			
			LTDA			
15.10	P1	-0684-	MADEIREIRA SANTA LÚCIA LTDA			
26.10	P1	-0685-	M A DELGADO & CIA LTDA			
25.10	P1	-0686-	MALHARIA LA FATINA LTDA			
25.10	P1	-0687-	MANUFATURA DE ROUPAS FIORINA LTDA			
22.20	P1	-0688-	MANUF COML PRODS QUÍMICOS			
			HIGIENÓPOLIS LTDA			
19.10	P1	-0689-	MAPAC MATERIAIS P/ CHAPÉUS LTDA			
16.10	Mi	-0690-	MARZENARIA CRISTO REI LTDA			
16.10	Mi	-0691-	MARZENARIA E CARPINTARIA CENTAURO			
			LTDA			
16.10	Mi	-0692-	MARZENARIA E CARPINTARIA RIBEIRO			
			LTDA			
16.10	P1	-0693-	MARZENARIA FLAMBOYANT LTDA			
16.10	Mi	-0694-	MARZENARIA GUARANTÁ LTDA			
16.10	Mi	-0695-	MARZENARIA MARCONDES LTDA			
16.10	P1	-0696-	MARZENARIA NOVA EUROPA LTDA			
15.20	Mi	-0697-	MARZENARIA SANTA EUDÓXIA LTDA			
16.10	Mi	-0698-	MARZENARIA SÃO THOMAZ LTDA			
16.10	Mi	-0699-	MARZENARIA STÁBILE LTDA			
30.80	Mi	-0700-	MARZENARIA VIPOPI LTDA			
16.10	P1	-0701-	MARCHETTI & CIA ROSCANI LTDA			
29.20	Mi	-0702-	MARCHIORETTO & CIA LTDA			
30.90	Mi	-0703-	MARCON IND & COM DE ACRÍLICOS LTDA			
11.60	Mi	-0704-	MARCON & MARCON LTDA			
16.10	Mi	-0705-	MARCOS BELLINI			
25.30	P1	-0706-	MARCUS EDUARDO JESUS NOVO			
10.40	Mi	-0707-	MARIA ALICE MATEUS VIARTA			
10.60	Mi	-0708-	MARIA DE CAMPOS MARCHI - ESTATUETA			
30.90	Mi	-0709-	MARIA IZAURA AQUINO AFONSO			
30.70	P1	-0710-	MARIA MOREIRA NECHO			
11.60	Mi	-0711-	MARINO IGNÁCIO GIMENES			
10.40	Mi	-0712-	MÁRIO DIMAS DOBNER			
10.60	Mi	-0713-	MÁRIO TAMBASCIA			
10.10	P1	-0714-	MARMOPEDRA IND & COM DE MÁRMORES			
			E PEDRAS LTDA			
10.60	P1	-0715-	MARMORARIA ANDORINHA LTDA			
10.60	P1	-0716-	MARMORARIA CAMPINAS LTDA			
10.60	P1	-0717-	MARMORARIA JEQUITIBÁ LTDA			
10.10	P1	-0718-	MARMORARIA PAULISTA LTDA			
10.40	Mi	-0719-	MASATO OTA			
29.20	Mi	-0720-	MAS INDÚSTRIA DE ETIQUETAS LTDA			
11.60	Mi	-0721-	MASTER ESTRUTURAS METÁLICAS E			
			MONTAGENS INDLS LTDA			
23.10	M2	-0722-	MATARAZZO S/A PRODS TERMOPLÁSTICOS			
12.30	Mi	-0723-	MATRIFRESA IND MECÂNICA LTDA			
11.60	Mi	-0724-	MAURO BARBOSA			
10.40	Mi	-0725-	MAURO MISSIO			
25.60	Mi	-0726-	MAURO VON ZUBEN			
13.80	M1	-0727-	MAXSOM IND DE APARELHOS ELETRÔ-			
			NICOS LTDA			
11.30	P1	-0728-	MBM CONSTRUÇÕES METÁLICAS LTDA			
25.60	Mi	-0729-	M C ANTONELLI			
13.20	P1	-0730-	MC IND METALÚRGICA LTDA			
26.00	P1	-0731-	M D FRANCESCO			
11.60	Mi	-0732-	MEBRACO METALÚRGICA BRAS DE			
			CONEXÕES LTDA			
12.30	P1	-0733-	MECÂNICA STA MÔNICA LTDA			

GÊNERO GRUPO DE INDÚSTRIA	PORTE	N.º DE ORDEM	RAZÃO SOCIAL
12.30	P1	0734	MECÂNICA SCHNEIDER LTDA
13.10	M2	0735	MEDIDORES SCHLUMBERGER S/A
25.10	P1	0736	MENDES & QUINTELLA LTDA
14.30	G	0737	MERCEDES-BENZ DO BRASIL S/A
21.10	G	0738	MERCK SHARP & DOHME IND QUIM FARMACÊUTICA LTDA
11.80	Mi	0739	METALCAPA IND & COM LTDA
14.40	P1	0740	METALPAV PRODS METALÚRGICOS LTDA
11.70	Mi	0741	METALÚRGICA FERRODURO IND & COM LTDA
12.20	P1	0742	METALÚRGICA JAP LTDA
11.50	Mi	0743	METALÚRGICA KELBER LTDA
13.20	P1	0744	METALÚRGICA LEANDRO LTDA
13.20	P1	0745	METALÚRGICA LUCILUSTRES LTDA
11.70	Mi	0746	METALÚRGICA MISENPLIS LTDA
13.20	P1	0747	METALÚRGICA MOVELUZ LTDA
11.60	Mi	0748	METALÚRGICA PENA BRANCA LTDA
12.30	P1	0749	METALÚRGICA POLYSTAMP LTDA
11.50	Mi	0750	METALÚRGICA SHELLDON LTDA
13.40	M1	0751	METALÚRGICA SINTERMET LTDA
13.20	P1	0752	METALUSTRES IND & COM LTDA
26.00	P1	0753	M FERREIRA JORGE S/A COM & IND
12.30	P1	0754	MICROMECÂNICA IND & COM IMP E EXP LTDA
20.80	P1	0755	MICROQUÍMICA INDS QUÍMICAS LTDA
10.60	Mi	0756	MIGUEL URIAS MARQUES
25.10	Mi	0757	MILAD M SALHAB & CIA LTDA
16.10	P2	0758	MILMAR MÓVEIS IND & COM LTDA
26.10	P1	0759	MINUCIO & CIA LTDA
20.70	M1	0760	MIRACEMA NUODEX S/A INDS QUÍMICAS
10.40	Mi	0761	MOACYR MARCUCCI
25.10	Mi	0762	MOACYR ZULLO
16.10	Mi	0763	MÓBILE IND & COM DE MÓVEIS MODULADOS LTDA
16.10	Mi	0764	MOBÍLIA IND & COM DE MÓVEIS LTDA
26.90	M1	0765	MOINHO DA LAPA S/A
10.60	P1	0766	MOLDUPLAC CAMPINEIRA IND & COM LTDA
11.90	P2	0767	MOLEX ELETRÔNICA LTDA
13.20	M2	0768	MONTE D'ESTE IND & COM MATERIAIS ELÉTRICOS LTDA
12.50	P1	0769	MONTEX MONTAGEM E COM DE MÁQUINAS E PEÇAS LTDA
30.20	M1	0770	MONTMARTRE PRODUTOS ÓTICOS LTDA
16.10	P1	0771	MÓVEIS CARNIER LTDA
16.10	Mi	0772	MÓVEIS STA RITA IND & COM LTDA
20.60	Mi	0773	M 7 IND & COM DE PRODS QUÍMICOS LTDA
16.10	Mi	0774	M SILVA IND & COM DE MÓVEIS
29.20	Mi	0775	MULTICORES GRÁFICA E PAPELARIA LTDA
11.40	Mi	0776	MÚLTI-ELOS IND & COM DE CORRENTES MÂQS E ARTEFS DE FERRO LTDA
24.20	Mi	0777	MUSA TÊXTIL IND & COM LTDA
14.50	P1	0778	NAGAN IND & COM DE PEÇAS DE MOTO LTDA
24.90	Mi	0779	NAIS CONFECCÕES ACABAMENTO DE TECIDOS LTDA
24.50	Mi	0780	NASER JOSÉ DAU
12.20	M1	0781	NASH DO BRASIL BOMBAS LTDA
10.40	Mi	0782	NATAL FÁVARO
26.10	P1	0783	NATHELMA PRODS ALIMENTÍCIOS LTDA
11.80	P1	0784	NATIONAL NIQUELAÇÃO CROMAÇÃO LTDA
16.10	Mi	0785	NELSON ANTONIO DE ANDRADE

GÊNERO GRUPO DE INDÚSTRIA	PORTE	N.º DE ORDEM	RAZÃO SOCIAL
11.60	Mi	0786	NELSON DENOFRIO
11.60	Mi	0787	NELSON PRODÓCIMO & CIA LTDA
11.60	P1	0788	NEUSA MARIA DE CAMPOS
11.60	Mi	0789	NICOLA COLOMBO & IRMÃOS LTDA
11.80	P1	0790	NIQUELADORA ULTRA LTDA
13.70	P2	0791	NISHIDA MONTAGENS ELETRÔNICAS LTDA
17.20	M1	0792	NITTOW PAPEL S/A
11.50	Mi	0793	NIVALDO PARMA
25.30	P1	0794	NORBERTO GRANJA
25.10	P1	0795	NORDON CONFECCÕES LTDA
11.60	P1	0796	NOVO BOX IND & COM LTDA
25.30	Mi	0797	N SANTOS CAMARGO JR
11.50	Mi	0798	OCTÁVIO BERNARDO & FILHO LTDA
15.20	Mi	0799	ODAIR PADAVINI
23.70	Mi	0800	ODETTE UNGER
11.40	Mi	0801	OFICINA DE FUNDIÇÃO STO ANTONIO LTDA
12.90	Mi	0802	OFICINA MECÂNICA TORNOART LTDA
12.20	P1	0803	OKABE MONTAGENS INDUSTRIAIS LTDA
10.40	Mi	0804	OLARIA CAMPINHO LTDA
10.40	Mi	0805	OLARIA CARNIEL LTDA
10.40	P1	0806	OLARIA COLONIAL LTDA
10.40	Mi	0807	OLARIA MIGOTTO LTDA
10.40	Mi	0808	OLARIA MISSIO LTDA
10.40	Mi	0809	OLARIA STA LETÍCIA LTDA
16.10	P1	0810	OLIVEIRA PINTO LTDA
10.40	Mi	0811	OLIVIERO SONATI
10.60	P1	0812	O PAPAIZ & CIA LTDA
10.60	Mi	0813	ORBITELLI & ORBITELLI LTDA
16.10	Mi	0814	ORIVALDO A DANIELE
25.10	Mi	0815	ORLANDO FORATTO
12.30	Mi	0816	ORLANDO LAZARETTI
11.60	Mi	0817	OSCAR FRANCISCO PETITO
10.40	Mi	0818	OSVALDO VESPA
14.30	Mi	0819	OSVALDO ALVES PEREIRA & CIA LTDA
30.90	Mi	0820	OSVALDO DA SILVA - FLORES ORNAMENTAIS
16.10	Mi	0821	OSVALDO JOSÉ GOMES
13.80	Mi	0822	OTÁVIO ROCATTO
12.30	P1	0823	OXICAMP EQUIPAMENTOS INDUSTRIAIS LTDA
25.10	Mi	0824	PANDOLFO & PANDOLFO LTDA
23.60	P2	0825	PAN-PLÁS IND & COM DE PLÁSTICOS LTDA
23.50	P1	0826	PANTERA EMBALAGENS PLÁSTICAS LTDA
17.30	P2	0827	PAPÉIS AMÁLIA LTDA
29.20	Mi	0828	PAPELARIA E LIVRARIA JÃO LTDA
26.80	M2	0829	PASTIFÍCIO SELMI S/A
10.40	P1	0830	PATIRI & CIA
16.10	Mi	0831	PAUFER COM & IND E REPRESENTAÇÕES LTDA
12.90	Mi	0832	PAULINO USINAGEM LTDA
11.50	Mi	0833	PAULO CÉSAR CAGLIARI
10.40	Mi	0834	PAULO HADDAD RODRIGUES
11.50	Mi	0835	PAULO NATAL COSTA & CIA LTDA
29.20	Mi	0836	PAULO ROBERTO MUTO & CIA LTDA
20.10	P1	0837	PAX LUBRIFICANTES LTDA
10.10	P2	0838	PEDRA BRASIL S/A IND & COM
10.10	P2	0839	PEDRALIX S/A IND & COM
11.60	Mi	0840	PEDRILHO & CIA LTDA
10.40	Mi	0841	PEDRO FÉLIX - OLARIA
10.40	Mi	0842	PEDRO GIACOMELLO - CAMPINAS
25.50	Mi	0843	PEIXOTO & SILOTO LTDA
30.90	Mi	0844	PEMAR IND MANUFACTUREIRA DE ACRÍLICO LTDA

GÊNERO	GRUPO DE INDÚSTRIA	PORTE	N.º DE ORDEM	RAZÃO SOCIAL
30.10	P1	-0845		PEMEM IND METALÚRGICA LTDA
12.30	Mi	-0846		PEREIRA IND & COM DE METAIS LTDA
11.60	Mi	-0847		PERPOL SERRALHERIA & FUNILARIA LTDA
20.10	P2	-0848		PETRONASA PETRÓLEO NACIONAL S/A IND & COM
26.10	Mi	-0849		PIPOTECA PRODUTOS ALIMENTÍCIOS LTDA
26.10	Mi	-0850		PIRACAM PRODUTOS ALIMENTÍCIOS LTDA
18.20	G	-0851		PIRELLI S/A CIA INDL BRASILEIRA
11.60	Mi	-0852		PIVA & BRAGHINI LTDA
13.40	Mi	-0853		PLÁCIDO ALEJANDRO RAMOS CABRERA
23.50	P1	-0854		PLÁSTICOS DANNA IND & COM DE EMBALAGENS LTDA
23.50	P1	-0855		PLASTILIRA IND DE EMBALAGENS LTDA
30.90	Mi	-0856		P OGUSSO & CIA LTDA
22.20	P1	-0857		POLICLEAN OIRAD INDÚSTRIA QUÍMICA LTDA
23.10	P1	-0858		POLISPUMA IND & COM LTDA
30.50	P1	-0859		POLYMETAL COM & IND LTDA
16.10	Mi	-0860		PONCIANO SANTOS DA SILVA & FILHO LTDA
30.10	Mi	-0861		PONTO ELETRO-MECÂNICA IND & COM LTDA
25.10	Mi	-0862		PORTO & PIMENTEL LTDA
11.30	P1	-0863		POTENZA ESTRUTURAS METÁLICAS LTDA
25.10	P1	-0864		PRADO ROUPAS LTDA
15.50	P1	-0865		PREMADE IND & COM DE ARTIGOS DE MADEIRA LTDA
25.10	P2	-0866		PRIMUS CONFECÇÕES COM & IND LTDA
20.50	Mi	-0867		PRODESA PRODUTOS ESPECIAIS P/ ALIMENTOS LTDA
26.60	P1	-0868		PRODUTOS ALIMENTÍCIOS MARTINHA LTDA
26.90	Mi	-0869		PRODUTOS ALIMENTÍCIOS M DE JESUS LTDA
26.10	P1	-0870		PRODUTOS ALIMENTÍCIOS MILHO DOCE LTDA
26.10	M1	-0871		PRODUTOS ALIMENTÍCIOS NETINHO LTDA
26.80	Mi	-0872		PRODUTOS ALIMENTÍCIOS PÉROLA LTDA
20.70	P1	-0873		PROQUIMA PRODUTOS QUÍMICOS LTDA
12.30	P1	-0874		PROSINA EQUIPAMENTOS LTDA
30.30	Mi	-0875		PULSEIRA DO SIGNO COPPER IND & COM LTDA
23.30	P1	-0876		PURIMAX IND & COM LTDA
26.90	M2	-0877		PURINA ALIMENTOS LTDA
19.30	P2	-0878		QUO CHANG SWAN
25.50	Mi	-0879		RAIMUNDA ARAGÃO
11.60	Mi	-0880		RAMIRO DE CAIROS
26.60	P1	-0881		RANÉA IND & COM DE PRODS ALIMENTÍCIOS LTDA
11.60	Mi	-0882		RAPHAEL FAGNANI & FILHO LTDA
25.40	P1	-0883		RB IND & COM DE ARTEFATOS DE COURO LTDA
10.60	P1	-0884		REANCO IND & COM DE ARTEF DE CIMENTO LTDA
10.90	P1	-0885		REBOVIZA IND & COM DE ABRASIVOS LTDA
12.50	P1	-0886		REFAÇO AÇO E FERRO IND & COM LTDA
20.10	Mi	-0887		REFINA RE-REFINADORA DE ÓLEOS LUBRIFICANTES LTDA
12.20	Mi	-0888		REFRIGERAÇÃO MODERNA LTDA
27.40	G	-0889		REFRIGERANTES DE CAMPINAS S/A
14.80	P1	-0890		REFRIO IND & COM DE REFRIGERAÇÃO LTDA

GÊNERO	GRUPO DE INDÚSTRIA	PORTE	N.º DE ORDEM	RAZÃO SOCIAL
19.10	P1	-0891		REGENCO IND & COM DE COUROS E PRODS QUÍMICOS LTDA
11.60	Mi	-0892		RENATO SALVUCCI
12.20	P1	-0893		REPRIN IND & COM E REPRESENTAÇÕES LTDA
20.70	Mi	-0894		RESANOL TINTAS VERNIZES E SOLVENTES LTDA
12.20	Mi	-0895		REVEC PNEUMATIC IND & COM E REPRES LTDA
22.20	M1	-0896		REVEL S/A IND & COM
16.10	M1	-0897		R GOMES S/A COM & IND
12.10	P2	-0898		RIEDHAMMER FORNOS INDUSTRIAIS LTDA
30.10	P2	-0899		RIGHETTO EQUIPAMENTOS MÉDICOS HOSPITALARES LTDA
10.70	Mi	-0900		RIVALDO RODRIGUES GOMES
13.40	G	-0901		ROBERT BOSCH DO BRASIL LTDA
11.30	Mi	-0902		ROBERTO DEL GALLO - SERRALHERIA
11.60	Mi	-0903		RODNEY RUY ESCHER & IRMÃO LTDA
12.30	Mi	-0904		ROLLTEC IND & COM FERRAMENTAS DE PRECISÃO LTDA
16.10	Mi	-0905		ROMANO & LAZANHA LTDA
16.10	Mi	-0906		ROSMUNDO ROCCHI
25.60	Mi	-0907		ROUPAS PROFISSIONAIS IRENE LTDA
25.60	P1	-0908		ROUPIN ROUPAS INDUSTRIAIS LTDA
12.90	P1	-0909		ROVEMAR IND & COM LTDA
25.30	Mi	-0910		RUBENS GONÇALVES
29.10	P1	-0911		R VIEIRA GRÁFICA E EDITORA LTDA
11.60	Mi	-0912		SABURO BOX IND & COM LTDA
24.90	P2	-0913		SACARIA BONSUCESSO IND & COM LTDA
25.10	P1	-0914		SALIN & SALIN LTDA
21.10	M1	-0915		SALSBUURY LABORATÓRIOS LTDA
25.10	Mi	-0916		SALVADOR ASTA
12.30	P1	-0917		SAMIA S/A MÁQUINAS P/ INDS ALIMENTÍCIAS
12.20	P1	-0918		SANEBASE INDUSTRIAL LTDA
29.20	Mi	-0919		SANTA TEREZA ARTES GRÁFICAS LTDA
26.10	P1	-0920		SANTO ANTONIO PRODUTOS ALIMENTÍCIOS LTDA
12.90	Mi	-0921		SANTOS DUMONT METALÚRGICA LTDA
11.60	Mi	-0922		SÃO CARLOS IND & COM LTDA
12.20	P1	-0923		SCARCELLI IND & COM DE REFRIGERAÇÃO LTDA
11.60	Mi	-0924		SEBASTIÃO CARLOS
10.40	Mi	-0925		SEBASTIÃO CREN
29.20	Mi	-0926		SEGES INDÚSTRIA GRÁFICA LTDA
26.80	P1	-0927		SELMÍ & SELMÍ LTDA
10.60	Mi	-0928		SEMARCO IND & COM DE MAT P/ CONSTR E REPRES LTDA
12.40	Mi	-0929		SEMMA SOCIEDADE MERCL E INDL DE MATERIAL AGRÍCOLA LTDA
29.80	Mi	-0930		SÉRGIO GANZAROLLI
30.70	P1	-0931		SÉRGIO LUIZ GRANDOLFO
11.60	Mi	-0932		SERRALHERIA ALVÂNIA LTDA
11.60	Mi	-0933		SERRALHERIA ANTARES LTDA
11.60	P1	-0934		SERRALHERIA ARTÍSTICA CAMPINAS LTDA
11.60	P1	-0935		SERRALHERIA ARTÍSTICA ESQUADRIART LTDA
11.60	Mi	-0936		SERRALHERIA ARTÍSTICA ITÁLIA LTDA
11.60	Mi	-0937		SERRALHERIA ARTÍSTICA OURO PRETO LTDA
11.60	Mi	-0938		SERRALHERIA BRASIFER LTDA
11.60	Mi	-0939		SERRALHERIA CAIÇARA LTDA
11.60	Mi	-0940		SERRALHERIA CASA NOVA LTDA
11.60	Mi	-0941		SERRALHERIA COSME & DAMIÃO LTDA

GÊNERO GRUPO DE INDÚSTRIA	PORTE	N.º DE ORDEM	RAZÃO SOCIAL	GÊNERO GRUPO DE INDÚSTRIA	PORTE	N.º DE ORDEM	RAZÃO SOCIAL
11.60 - Mi - 0942 -			SERRALHERIA FELÍCIO CHUEIRI LTDA	11.60 - P1 - 0992 -			STEFFEN CONSTRUÇÕES METÁLICAS LTDA
11.60 - Mi - 0943 -			SERRALHERIA FLAMBOYANT LTDA	12.90 - P1 - 0993 -			STEPAN IND DE MÁQUINAS E MOTORES LTDA
11.60 - Mi - 0944 -			SERRALHERIA GOUVEIA LTDA	29.20 - Mi - 0994 -			STERVID & CIA LTDA
11.60 - P1 - 0945 -			SERRALHERIA IRMÃOS FAUSTINO LTDA	30.20 - Mi - 0995 -			STÉTICA IND & EXP DE PRODS ÓTICOS LTDA
11.60 - Mi - 0946 -			SERRALHERIA MAGNETE LTDA	29.20 - Mi - 0996 -			STOPIGLIA & CIA LTDA
11.60 - Mi - 0947 -			SERRALHERIA MIL LTDA	13.40 - P1 - 0997 -			STRBRAS EQUIPAMENTOS ELETRÔNICOS LTDA
11.60 - Mi - 0948 -			SERRALHERIA MORAES & EMILIANO LTDA	11.40 - M2 - 0998 -			STUMP & SCHUELE DO BRASIL IND & COM LTDA
11.60 - Mi - 0949 -			SERRALHERIA NANDI LTDA	26.10 - Mi - 0999 -			SUCOBRASIL SUCOS DO BRASIL LTDA
11.60 - Mi - 0950 -			SERRALHERIA PESSINI LTDA	20.60 - P2 - 1000 -			SUN LIGHT DO BRASIL INDS QUÍMICAS LTDA
11.60 - Mi - 0951 -			SERRALHERIA PONTUAL LTDA	11.80 - Mi - 1001 -			SUPERCROMO BENEFICIAMENTO DE METAIS LTDA
11.60 - Mi - 0952 -			SERRALHERIA REZENDE LTDA	11.50 - Mi - 1002 -			SUPERTÉCNICA REFRIGERAÇÃO LTDA
11.60 - Mi - 0953 -			SERRALHERIA SANTA AMÁLIA LTDA	11.80 - P1 - 1003 -			SUPER ZINCO COM & IND LTDA
11.60 - Mi - 0954 -			SERRALHERIA SANTA MARISA LTDA	11.80 - P2 - 1004 -			SUPER ZINCO TRATAMENTO DE METAIS COM & IND LTDA
11.60 - Mi - 0955 -			SERRALHERIA SÃO FRANCISCO DE ASSIS LTDA	26.90 - Mi - 1005 -			SUPRE MAIS COM REPRES & IND DE PRODS BIOQUÍMICOS LTDA
11.60 - Mi - 0956 -			SERRALHERIA SÃO PEDRO LTDA	11.60 - Mi - 1006 -			SYLVIO ANTONIO VANNUCCHI
11.60 - Mi - 0957 -			SERRALHERIA SIGNORELLI LTDA	11.60 - Mi - 1007 -			TAKESI GOTO-CAMPINAS
11.60 - Mi - 0958 -			SERRALHERIA URSA MAIOR LTDA	16.10 - Mi - 1008 -			TAPEÇARIA ARRUDA LTDA
23.50 - Mi - 0959 -			SEXTITO IND & COM DE PLÁSTICOS E METALÚRGICA LTDA	16.10 - Mi - 1009 -			TARGAS IND & COM DE ESQUADRIAS DE MADEIRAS LTDA
26.10 - Mi - 0960 -			SHALON PRODUTOS ALIMENTARES LTDA	12.50 - Mi - 1010 -			TÉCAMO INDUSTRIAL LTDA
14.30 - M1 - 0961 -			SIFCO DO BRASIL INDS METALÚRGICAS	24.50 - P1 - 1011 -			TECELAGEM STA ÂNGELA LTDA
12.90 - Mi - 0962 -			SIGMA MECÂNICA DE PRECISÃO LTDA	24.20 - M1 - 1012 -			TECIDOS FIAMA LTDA
10.90 - P1 - 0963 -			SILEX IND & COM DE ABRASIVOS LTDA	13.10 - P1 - 1013 -			TECMEI ENGENHARIA & COM LTDA
30.90 - Mi - 0964 -			SILPLAC IND & COM DE PLACAS E SINAIS REFLETIVOS LTDA	30.20 - M1 - 1014 -			TÉCNOL TÉCNICA NACIONAL DE ÓCULOS LTDA
16.10 - Mi - 0965 -			SILVA TAXA IND & COM DE MÓVEIS LTDA	10.70 - Mi - 1015 -			TEFIPO IND & COM DE FIBERGLASS E POLÍMEROS LTDA
11.60 - Mi - 0966 -			SILVEIRA & REBUSTI LTDA	11.40 - P1 - 1016 -			TELABRÁS IND DE TELAS BRASIL LTDA
11.60 - Mi - 0967 -			SÍLVIO BERTOLINI	11.40 - Mi - 1017 -			TELAMBRADO IND & COM LTDA
25.10 - P1 - 0968 -			SIMÕES & DIAS LTDA	13.10 - Mi - 1018 -			TELETRA COMERCIAL E INDUSTRIAL LTDA
12.50 - G - 0969 -			SINGER DO BRASIL IND & COM LTDA	24.50 - Mi - 1019 -			TEPEBO IND TÊXTIL LTDA
12.30 - Mi - 0970 -			SIPAMAR IND & COM LTDA	23.50 - P1 - 1020 -			TERMOPLAC IND & COM DE PLÁSTICOS LTDA
11.60 - Mi - 0971 -			S MESCHIATI	12.20 - P1 - 1021 -			TERMOQUIP ENERGIA ALTERNATIVA LTDA
16.10 - Mi - 0972 -			SOARES & ANTUNES LTDA	13.70 - G - 1022 -			TEXAS INSTRUMENTOS ELETRÔNICOS DO BRASIL LTDA
12.10 - P2 - 0973 -			SOCECIL SOC CAMPINEIRA DE ENG COM & IND LTDA	20.90 - Mi - 1023 -			TEXPAL PRODUTOS QUÍMICOS LTDA
23.90 - P1 - 0974 -			SOCIEDADE INDUSTRIAL E TÉC DE EMBALAGENS LTDA	30.90 - P2 - 1024 -			TEX PRINT INDS QUÍMICAS E TÊXTEIS LTDA
12.30 - P2 - 0975 -			SOLNA MÁQUINAS GRÁFICAS S/A	25.10 - Mi - 1025 -			THARCÍLIO FOZZATI
13.80 - M2 - 0976 -			SONATA IND DE APARELHOS ELETRÔNICOS LTDA	14.30 - P2 - 1026 -			THERMO KING DO BRASIL LTDA
16.40 - P1 - 0977 -			SONO-BELL IND & COM DE COLCHÕES LTDA	20.70 - Mi - 1027 -			TINTAS NOVO SOL IND & COM LTDA
10.60 - P1 - 0978 -			SORCEL COM ENGENHARIA SOLOS E FUNDAÇÕES LTDA	30.10 - P1 - 1028 -			TIVOLI IND & COM DE CALÇADOS LTDA
26.90 - Mi - 0979 -			SORVETERIA CAPELLI LTDA	22.20 - P1 - 1029 -			TOOL IND & COM DE PRODUTOS QUÍMICOS LTDA
25.10 - Mi - 0980 -			SOTELLO & FERNANDES LTDA	12.30 - P2 - 1030 -			TOOLYNG IND & COM LTDA
12.90 - Mi - 0981 -			SOTEMEC SOCIEDADE TÉCNICA MECÂNICA LTDA	25.30 - P1 - 1031 -			TOP'S IND & COM DE CALÇADOS LTDA
20.60 - P2 - 0982 -			SPARTAN DO BRASIL PRODUTOS QUÍMICOS LTDA	12.90 - M1 - 1032 -			TORMEP TORNEARIA MECÂNICA DE PRECISÃO LTDA
13.20 - Mi - 0983 -			S R SANTOS	12.40 - Mi - 1033 -			TORNAÇÃO IND & COM LTDA
12.20 - P1 - 0984 -			SS IND & COM INSTLS P/ SUPERMERCADOS LTDA	14.30 - Mi - 1034 -			TORNEARIA PRINCESA D'OESTE LTDA
23.90 - Mi - 0985 -			STAMPA ETIQUETAS AUTO-ADESIVAS LTDA	12.50 - M1 - 1035 -			TORNITEC USINAGEM DE PEÇAS LTDA
11.50 - Mi - 0986 -			STAMPLAS ESTAMPARIA IND & COM LTDA				
12.90 - P1 - 0987 -			STAMPUS ESTAMPARIA USINAGEM E FERRAMENTARIA LTDA				
20.60 - Mi - 0988 -			STARLON IND QUÍMICA LTDA				
29.20 - Mi - 0989 -			STATUS ARTES GRÁFICAS LTDA				
11.80 - P2 - 0990 -			STEELARI MÓVEIS DE AÇO E TRAT DE SUPERFÍCIES LTDA				
12.90 - P1 - 0991 -			STEEL BRASS METALÚRGICA LTDA				

GÊNERO GRUPO DE INDÚSTRIA	PORTE	N.º DE ORDEM	RAZÃO SOCIAL
26.00 - Mi - 1036 -			TORREFAÇÃO E MOAGEM DE CAFÉ SÃO SEBASTIÃO LTDA
12.20 - M2 - 1037 -			TORR INDUSTRIAL MONTAGENS E COM LTDA
25.10 - P1 - 1038 -			TRAMA JOVEM IND & COM DE CONFECÇÕES LTDA
11.80 - P1 - 1039 -			TRATAÇÃO IND & COM DE METALURGIA LTDA
13.28 - P1 - 1040 -			TRIAL COLOR IND & COM DE APARS ELÉTRS LTDA
22.10 - Mi - 1041 -			TRIESSSE IND & COM DE PRODUTOS DE BELEZA LTDA
29.20 - Mi - 1042 -			TRINDADE & PEROSSI LTDA
23.10 - P1 - 1043 -			TROPISPUMA COLCHÕES E ESPUMAS LTDA
12.30 - Mi - 1044 -			TVW PILÃO S/A MÁQUINAS E EQUIPAMENTOS
12.50 - Mi - 1045 -			TWANY IND & COM LTDA
29.20 - P1 - 1046 -			ULTRAGRAF LTDA
10.70 - Mi - 1047 -			ULTRA VIDRO COM & IND DE VIDRO E ACESS P/ LABORATÓRIOS LTDA
13.80 - P1 - 1048 -			UNITAC COMPONENTES ELETRÔNICOS LTDA
10.40 - P1 - 1049 -			UP CERÂMICA COLONIAL LTDA
11.60 - Mi - 1050 -			USIBOX IND & COM LTDA
12.90 - M1 - 1051 -			USIMEC IND & COM LTDA
12.90 - Mi - 1052 -			USINAGEM IRMÃOS GALBIATTI LTDA
12.90 - P1 - 1053 -			USINPREC USINAGEM DE PRECISÃO LTDA
11.60 - Mi - 1054 -			VALDEMAR ALVES PAULINO- SERRALHERIA
11.60 - Mi - 1055 -			VALDIR DOS SANTOS INÁCIO
11.60 - Mi - 1056 -			VALTER BERNARDELLI
12.90 - Mi - 1057 -			VALTER LUIZ BOTASSO
11.60 - Mi - 1058 -			VALTER RUSSO
11.60 - Mi - 1059 -			VANDIR CROZARA & CROZARA LTDA
12.40 - P1 - 1060 -			VANGUARDA MECÂNICA IND & COM EXP LTDA
12.50 - Mi - 1061 -			VASCO T URBANO
20.10 - P1 - 1062 -			VASOIL REFINADORA DE ÓLEOS LUBRIFICANTES LTDA
30.50 - Mi - 1063 -			VASSOURAS PAULISTA IND & COM IMPORT LTDA
12.20 - P1 - 1064 -			VECO DO BRASIL IND & COM DE EQUIPAMENTOS LTDA
12.20 - P1 - 1065 -			VECOFLOW FILTROS INDLs E EQUIPAMENTOS LTDA
30.20 - Mi - 1066 -			VEJA PRODUTOS ÓPTICOS LTDA
15.20 - P1 - 1067 -			VERALDO DALBEM
13.20 - Mi - 1068 -			VERÍSSIMO RODRIGUES DE SOUZA
25.30 - Mi - 1069 -			VICENTE ALEGRETTI & FILHO
15.20 - Mi - 1070 -			VICENTE D'ASCENZO
13.20 - Mi - 1071 -			VICENTE DE PAULO COPPOLA (ESPÓLIO DE)
30.10 - Mi - 1072 -			VICENTE SINISGALLI
11.60 - Mi - 1073 -			VICENTIN & MONZANI LTDA
11.80 - P1 - 1074 -			VIDOTTI & CIA LTDA
26.90 - Mi - 1075 -			VIGORITO & VIGORITO LTDA
13.20 - Mi - 1076 -			VILMA NOÉMIA H EKSTEINAS
29.20 - Mi - 1077 -			VISÃO INDÚSTRIA GRÁFICA LTDA
16.10 - Mi - 1078 -			V R FONSECA - MARCENARIA
10.40 - Mi - 1079 -			WALDECIR PEDRO VESPA
13.80 - Mi - 1080 -			WALDIR GARCIA & CIA LTDA
30.90 - Mi - 1081 -			WALTER SALMAZO
11.60 - Mi - 1082 -			WALTIDES P DE FARIA & CIA LTDA
25.10 - Mi - 1083 -			WANDA DA SILVA MONTEQUEZI
15.20 - Mi - 1084 -			WANDERLEI MARCOS & CIA LTDA

GÊNERO GRUPO DE INDÚSTRIA	PORTE	N.º DE ORDEM	RAZÃO SOCIAL
10.40 - Mi - 1085 -			WANDERLEI SGOBIM
12.90 - Mi - 1086 -			WANDERLEY MENEGHETTI
13.10 - P1 - 1087 -			W BRIGONE & CIA LTDA
20.70 - Mi - 1088 -			WESLEY SILAS VACARI
13.10 - M1 - 1089 -			WESTINGHOUSE DO BRASIL S/A - DIVISÃO EL-CON
12.30 - P1 - 1090 -			WORTEX MÁQUINAS EQUIPAMENTOS LTDA
12.20 - M2 - 1091 -			WORTHINGTON COMPRESSORES E TURBINAS LTDA
25.40 - P1 - 1092 -			W TESSARI & CIA LTDA
26.90 - Mi - 1093 -			ZERMO & ZERMO LTDA
11.80 - P1 - 1094 -			ZINC PLATE GALVANIZAÇÃO LTDA
11.80 - P1 - 1095 -			ZINCROMO GALVANOPLASTIA LTDA

**ÍNDICE ALFABÉTICO
DOS PRODUTOS E
SERVIÇOS INDUSTRIAIS**

ÍNDICE ALFABÉTICO DOS PRODUTOS E SERVIÇOS INDUSTRIAIS

A

Abajures 0106 - 0745 - 0747	Aditivos p/ óleo 0296 - 0760	Altars 0050
Abrasive revestidos 0270	Agasalhos 0105 - 0229 - 0501	Alternadores 0901
Abriços 0598 - 0902	Ager-B 0755	Alvejantes 0688 - 0857
Acessórios p/ acumulador 0853	Água destilada 0688	Amaciantes de tecido 0191 - 0857 - 1023
Acessórios p/ banheiro 0334	Água mineral 0889	Amendoins 0254 - 0685
Acessórios p/ barco 0075	Água oxigenada 0330 - 0641	Amplificadores 0650 - 0727 - 0997
Acessórios p/ cabo de aço 0206	Aguardente 0339 - 0479 - 0482	Anéis de alumínio 0428
Acessórios p/ instalação elétrica 0304	Água sanitária 1029	Anodização de alumínio 1095
Acessórios p/ máquinas 0733	Agulhas de costura 0969	Antenas p/ TV 0120 - 0236 - 0741 - 0822 - 1080
Acessórios p/ moto 0368 - 0778	Agulhas dentárias 0461	Aparas de couro 0241
Acessórios p/ veículo 0261	Agulhas hipodérmicas 0461	Aparelhamento de madeira 0264
Acetona 0330 - 0641 - 0873	Ajustagem, reforma e recuperação de peças 1057	Aparelhos de ar condicionado 0169 - 1064
Ácidos graxos 0171 - 0478 - 0760	Alambrados 0470	Aparelhos de ar condicionado p/ ônibus 1026
Acopladores 1035	Alarmes eletrônicos 0042	Aparelhos de auto-alarma 0997
Acrílicos de concreto 0982	Alavancas 0801	Aparelhos de diversões eletrônicos 0665
Açúcar refinado 0218	Álbuns 0151	Aparelhos de solda à ponto p/ ortodontia 0861
Acumuladores 0638 - 0853	Álcool 0857 - 0873	Aparelhos e instrumentos médico- cirúrgicos 1072
Adesivos 0468	Algodão em rama 0327	Aparelhos eletrônicos de telecomunicações 0603
Aditivos p/ concreto 0296	Almofadas 0843	Aparelhos hospitalares e fisioterápicos 0024
	Almofadas p/ carimbo 0149 - 0856	Aparelhos p/ AM e FM 1048
		Aparelhos p/ laboratório de fertilizantes 0890

Aparelhos p/ massagem
0469

Aplicadores de cera líquida
0599

Aquecedores
0973

Aquecedores à gás
0514

Aquecedores elétricos
0514 - 0553

Aquecedores solares
0021 - 0071 - 0553

Arame
0463

Arandelas
0106 - 0557 - 0730 - 0744 - 0745 - 0747 -
0752 - 0983 - 1071

Ardósia em pó
0680

Armações p/ limpeza
0741

Armações p/ móveis
0079 - 0355 - 0692

Armações p/ óculos
0146 - 0194 - 0456 - 0461 - 0541 - 0770 -
0995 - 1014 - 1066

Armações p/ saco de lixo
0959

Armários de alumínio
0752

Armários embutidos
0012 - 0027 - 0062 - 0066 - 0076 - 0078 -
0123 - 0154 - 0155 - 0156 - 0157 - 0159 -
0162 - 0237 - 0244 - 0256 - 0266 - 0279 -
0286 - 0301 - 0302 - 0334 - 0343 - 0349 -
0355 - 0360 - 0366 - 0433 - 0445 - 0472 -
0500 - 0522 - 0562 - 0570 - 0576 - 0577 -
0592 - 0606 - 0623 - 0625 - 0631 - 0690 -
0693 - 0694 - 0695 - 0696 - 0697 - 0698 -
0705 - 0764 - 0772 - 0774 - 0785 - 0796 -
0810 - 0814 - 0821 - 0831 - 0860 - 0965 -
1009 - 1067 - 1070 - 1078 - 1084

Armários p/ banheiro
0334

Armários p/ quadro elétrico
0304

Arruelas
0428

Asfaltos oxidados
0094

Assadeiras p/ frango
0536

Assalhados
0499

Ativadores energéticos
0320

Autoclaves
0973

Auto-rádios
0901

Auxiliares de alvejantes e de tinturas p/
indústria têxtil
0191

Aventais
0321 - 0342 - 0726

Azulejos
0857

B

Bactericidas
0296

Balas
0216 - 0254 - 0275 - 0276 - 0340 - 0871

Balaústres
0109 - 0604 - 0812

Balcões
0018 - 0159 - 0259 - 0900 - 0965

Balcões frigoríficos
0028 - 0082 - 0508 - 0509 - 0888 - 0923

Baldes
0147

Balões de látex
0128 - 0678

Bancas de revista
0022

Bancos de cimento
0812

Bancos p/ jardim
0752

Banda de rodagem
0100

Bandejolas
0313

Banheiras
0122

Banheiras p/ box c/ hidromassagem
0658

Banhos p/ parafina
0899

Barcos de alumínio
0520

Barracas
0023 - 0879

Barracas sanitárias
0321

Bases químicas
0249

Batatas fritas
0685

Batatas pré-fritas
0127

Batentes
0012 - 0027 - 0058 - 0061 - 0078 - 0155 -
0157 - 0159 - 0279 - 0301 - 0355 - 0366 -
0379 - 0498 - 0499 - 0500 - 0570 - 0576 -
0592 - 0631 - 0694 - 0697 - 0785 - 0799 -
0831 - 1009 - 1070 - 1078 - 1084

Bebedouros
0028 - 0537

Beneficiamento de aço
1074

Beneficiamento de arroz
0669

Beneficiamento de cerâmica
0390

Beneficiamento de estopa
0113

Beneficiamento de fita adesiva
0800

Beneficiamento de granito
0129 - 0718

Beneficiamento de mármore
0129 - 0718

Beneficiamento de peças metálicas
1001

Beneficiamento de pedra
0714

Benzoato de sódio
0660

Bichos de brinquedo
0931

Bicos injetores
0901

Bijouterias
0285 - 0444

Biocróp-G e L
0755

Bio-digestores
0863

Biscoitos
0273

Blites
0313

Blocos de concreto
0119 - 0192 - 0209 - 0220 - 0388 - 0471 -
0546 - 0589 - 0644 - 0884 - 0928

Bloquetes
0546 - 0644

Blusas
0224 - 0668 - 0864

Bobinas
0476

Bobinas de solenóide
0677

Bobinas p/ embalagem
0315 - 0827

Bobinas p/ sintonizadores
1048

Bobinas plásticas
0397 - 0513

Bolachas
0216

Bolas
0825

Bolos
0254 - 0273

Bolsas
0121 - 0483 - 0490 - 0878 - 0883

Bolsas p/ coleta e transferência de material
fisiológico
0381 - 0432 - 0442

Bolsas térmicas
0469

Bombas
1061

Bombas alimentadoras
0901

Bombas de vácuo
0449 - 0781

Bombas injetoras
0901

Bombas p/ gasolina
0997

Bombas p/ lubrificação
0664 - 1035

Bombas p/ sistemas de impregnação
0449

Bombons
0277

Bonecas
0485 - 0710 - 0825

Bonés
0098

Boosters
0650

Bordados à máquina
0040

Botas
0797

Botijões cargueiros
0520

Box p/ banheiro
0123 - 0168 - 0584 - 0600 - 0634 - 0724 -
0796 - 0911 - 0922 - 0945 - 0946 - 1007 -
1050

Braçadeiras
0145

Braços de chuveiros
0732

Brevidades
0150

Brindes
0121 - 0128 - 0435

Brinquedos
0020 - 0059 - 0518 - 0653

Brinquedos p/ play-ground
0547

Brocas
0353 - 0487

Buchas
0801 - 1034

Buffets
0272 - 0362 - 0430 - 0897

Buzinas
0997

C

Cabides niquelados
0125

Cabinas de alta tensão
0681 - 1013

Cabinas de baixa tensão
1013

Cabos de bateria
0512

Cabos elétricos
0677 - 0751

Cabos especiais
0145 - 0238 - 0791

Cabos p/ telefonia
0768

Caçambas
0084 - 0147

Cachimbos
0585

Cadeiras
0272 - 0322 - 0361 - 0362 - 0430 - 0555 -
0693 - 0821 - 0897

Cadmiação
0380

Café em grão
0489 - 0753

Café em pó
0137 - 0488 - 0524 - 0753 - 1036

Café solúvel liofilizado
0203

Café torrado
0137 - 0488 - 0489 - 0524 - 0753 - 1036

Caixas acústicas
0431 - 0727 - 0976

Caixas d'água
0713

Caixas de gordura
0516

Caixas de ligação p/ telefonia
0557

Caixas de papelão
0523 - 0633

Caixas p/ ligação elétrica
0304 - 0335 - 0557

Caixas p/ rádio
0097

Caixas p/ revelar raio X
0676

Caixas plásticas
0313

Cavilhões
0168 - 0500 - 0570 - 0796 - 0932 - 0946 -
0947

Caixinhas p/ bijouteria
0970

Calçados em geral
0019 - 0139 - 0910

Calçados femininos
0357 - 0490

Calçados femininos e infantis
0245 - 0610 - 0706 - 0794

Calçados infantis
1069

Calçados masculinos
0138 - 1031

Calçados ortopédicos
0043

Calças
0110 - 0310 - 0391 - 0458 - 0815 - 0864 -
0916 - 1025

Calças jeans
0223 - 0579 - 0587

Calções esportivos
0230

Calculadoras eletrônicas
0448 - 1022

Caldeiraria
0559 - 0863

Caldeiras
0459 - 0973

Calhas
0044 - 0147 - 0162 - 0375 - 0376 - 0377 -
0477 - 0604 - 0622 - 0655 - 0793 - 0798 -
0833 - 0835 - 0847 - 0951 - 1056

Cal hidratada e virgem
0140

Câmaras de eco
0603

Câmaras frigoríficas
0082 - 0509 - 0888 - 0923 - 1002

Camas
0577 - 0965

Camas de reserva
0515

Camisas
0068 - 0221 - 0228 - 0267 - 0269 - 0310 -
0458 - 0519 - 0526 - 0590 - 0620 - 0736 -
0795 - 0815 - 0864 - 0866

Camisetas
0105 - 0226 - 0668

Campânulas
0537

Canaletas
0644

Canecas
0240

Canjica
0201 - 0731

Cantoneiras
0279

Canudos
0116

Capas de proteção p/ piscina, carro e moto
0321

Capas p/ máquinas de escritório
0121 - 0659

Capelas de ensaio
0673 - 0899 - 1064

Capuzes
0321

Caramelos
0216 - 0276 - 0868 - 0871

Cardiotestes
0042

Carimbos de borracha
0148 - 0149 - 0288 - 0856

Carpetes
0857

Carretas p/ camping e moto
0368

Carrinhos modulados
0825

Carrinhos p/ cachorro quente
0890

Carrinhos p/ fogão à gás
0743

Carrinhos p/ sorvetes
0890

Carrocerias
0048 - 0160 - 0618 - 0740

Cartazes
0382 - 0543

Carteiras
0297 - 0345 - 0435

Cartões de circuitos impressos
1048

Cartões tecnológicos
0791

Catálogos
0161 - 0382 - 0544

Cateteres uretrais
0070

Células de carga
0552

Cera p/ laranja
7296

Ceras
0171 - 0443 - 0988 - 1000

Ceras desmoldantes
0982

Ceras odontológicas
0265

Cercas
0470

Cervejas
0215

Cestos
0470

Chá de ervas
0069

Chapas de acrílico
0703

Chapéus
0189

Chaveiros
0856

Chaves automáticas
0630

Chaves seccionadoras
0630

Chek-out
0984

Chicotes elétricos
0512 - 0677 - 0791

Chinelos
0797

Chocolate em pó
0190

Chocolates
0685 - 0783

Chopes
0215

Chumbadores
0558 - 1035

Chupetinhas 0276 - 0441 - 0596	Colchonetes 0529	Confecções de roupas jeans 0126 - 0227
Churrasqueiras 0164 - 0477 - 0536 - 0742 - 0743	Coletes 0110 - 0391 - 0916	Confecções em geral 0225 - 0233 - 0235 - 0309 - 0331 - 0446 - 0687 - 0914
Ciclones 1021	Coletores de energia solar 0208 - 0514 - 0549	Confecções femininas 0112 - 0131 - 0222 - 0232 - 0234 - 0491 - 0548 - 0686 - 0862 - 0968
Cilindros 0214 - 0239	Coletores de lixo 0798	Confecções femininas e infantis 0980 - 1083
Cintas 1031	Coletores de material fisiológico 0531	Confecções infantis 0047 - 0311 - 1038
Cintos 0316 - 0883	Colocação de pedras 0718	Confecções masculinas 0131 - 0824
Circuitos eletrônicos 0017 - 0431	Colunas de cimento 0812	Confecções masculinas e femininas 0762
Circuitos fechados de televisão 0042	Comedores p/ cães 0537	Confeitos 0216 - 0850 - 0871
Circuitos impressos 0017 - 0677	Componentes eletrônicos 0427	Conjuntos elétricos p/ máquina operatriz 0630
Circuitos integrados 1022	Componentes p/ AM e FM 1048	Conjuntos p/ tratamento térmico de cana-de-açúcar 0328
Clichês 0543 - 0639 - 0930	Componentes p/ máquina de plásticos 1090	Conjuntos power-supply 0677
Cloros 0857	Componentes pneumáticos p/ automatização 0754	Construções e montagens eletromecânicas 0305
Coberturas 0164 - 0598 - 0600 - 0601 - 0724 - 0844 - 0951 - 1082	Compostos refletivos 0013	Construções metálicas 0898
Coberturas de máquina off-set 0046	Compressores 0781 - 1091	Contactores 0637
Cobreação 0380	Comprimidos de levedo 0069	Contactos elétricos 0294
Cobre-válvulas 0321	Concentrados p/ alimentação 0170 - 0292 - 0318 - 0333 - 0867	Controladores eletrônicos 0010
Cocadas 0451 - 0492 - 0505 - 0920 - 0960	Condensadores 0494 - 0751 - 1089	Controles de poluição 0001
Cochos p/ ração 0537	Condimentos 0475	Conversores 0650 - 0997 - 1040
Coifas 0147 - 0162 - 0302 - 0377 - 0673 - 0742 - 0798 - 0899	Conduites 0484	Copinhos de doces 0451 - 0505 - 0920
Colas 0207 - 0293	Condutores 0044 - 0147 - 0375 - 0604 - 0622 - 0655 - 0793 - 0798 - 0833 - 0835 - 1056	Copinhos p/ sorvetes 0318
Colchas 0843	Conectores elétricos 0247 - 0767	Copos 0116
Colchões de espuma 0474 - 0480 - 0977 - 1043	Conexões metálicas 0193 - 0289	Cordas 0323
Colchões ortopédicos 0469 - 0977	Conexões p/ cromatografia 0845	
	Confecções de guias e plantas 0670	

Coroas metálicas
0396

Correntes industriais
0206 - 0240 - 0285 - 0874

Correntes p/ suporte de plantas
0776

Corte, repuxo e dobras
0986

Cortinas
0072 - 0258 - 0701 - 0843 - 1008

Cortinas p/ carro fúnebre
0396

Couros regenerados
0891

Cozinhas
0522 - 0695 - 0696 - 0764

Crachás
0435 - 0856

Creme-rinse
0196 - 0330

Crems de leite
0217

Crems p/ ECG
0145

Cristais p/ refresco
0204

Cromagem
0380 - 0784 - 0790 - 1003 - 1004

Cruzetas
0684

Cuecas
0668 - 0815

D

Datadores
0149

Debulhadores de milho
0653

Decalques
0985

Decalques mimeográficos
0367

Decapagem
0380

Decapantes fosfatizantes
0296

Defletores de ar
0261

Dentes artificiais de acrílico
0265

Descarbonizantes
0296

Descaroçadores vegetais
0124

Descascadores
0653

Desdobras de tora
0684

Desempenadeiras
0065 - 0510

Desengordurantes
0296

Desengraxantes
0117 - 0199 - 0296

Desengripantes
0296

Desincrustantes p/ caldeira
0296

Desinfetantes
0199 - 0296 - 0443 - 0688 - 0857 - 0982 -
1000 - 1029

Desmoldantes
0873

Desodorantes
0330

Desodorizantes
0688

Despoldadores
0124

Destiladores
0400 - 0973

Detergentes p/ uso doméstico
0117 - 0199 - 0443 - 0688 - 0857 - 0982 -
1000 - 1029

Detergentes p/ uso industrial
0117 - 0191 - 0199 - 0296 - 0443 - 0684 -
0857 - 0982 - 1000 - 1023 - 1029

Diluentes
0293

Dinamômetros
1045

Dínamos
0901

Diodos
0347 - 1022

Discos de contato
0428

Discos de corte
0885 - 0963

Discos de desbaste
0963

Discos de lixa
0004

Discos p/ máquina de moer carne
0434

Disjuntores
0637

Dispersantes
0760

Dispositivos
0080 - 0734

Distribuidores
0901

Divisões de madeira
0078 - 0259 - 0631

Divisórias de ambiente
0123 - 0584 - 0634 - 0766 - 0825 - 0922 -
0934 - 0945 - 1050

Dobradiças especiais
1033

Doces
0031 - 0096 - 0216 - 0217 - 0254 - 0273 -
0274 - 0275 - 0284 - 0451 - 0496 - 0685 -
0759 - 0850 - 0871 - 0920

Dormitórios
0256 - 0343

Douração industrial
0784

Dourações gráficas
0151

Dragas p/ garimpo
0520

Drenos
0461

E

Echarpes
0297

Edição de livros
0101 - 0674 - 0911

Eixos
0005

Elásticos p/ calçados e confecções
0344

Eletrificações rurais
0629

Eletrodos
1047

Eletrodos descartáveis de cloreto
de prata
0145

Eletrolizadores
0973

Embalagens de madeira
0372 - 0450 - 0498 - 0578

Embalagens de papel e papelão
0280 - 0346 - 0382 - 0453 - 0543 - 0544

Embalagens plásticas
0171 - 0313 - 0383 - 0826 - 1020

Emblemas
0253 - 0964

Emissores de luz
1022

Emulsões
0094

Encadernações
0151

Enfeites p/ festas
0086 - 0116 - 0378

Envelopes plásticos
0121

Equalizadores de som
0997

Equipamentos de auto-vácuo
0449

Equipamentos de refrigeração p/
caminhão
1026

Equipamentos de telecomunicações
0236

Equipamentos de vidro termo-resistente
0400

Equipamentos elétricos
0630

Equipamentos eletrônicos
0236

Equipamentos industriais
0033 - 0893

Equipamentos p/ controle de poluição
0328

Equipamentos p/ fabricação de
leite de soja
0328

Equipamentos p/ indústria alimentícia
0917

Equipamentos p/ lubrificação
0886

Equipamentos p/ mineração
0874

Equipamentos p/ pesca
0529

Equipamentos p/ processamento
do fumo
0080

Equipamentos p/ produção de extratos
1060

Equipamentos p/ proteção individual
0683 - 0891

Equipamentos p/ recapagem de pneus
0100

Equipamentos p/ usos em exames, aplicações
e transfusões médicas
0452 - 0461

Equipamentos p/ usos estéticos, esportivos
e terapêuticos
0899

Escadas caracol
0364 - 0464

Escadas de madeira
0018 - 0052 - 1070

Escapamentos
0617

Escovas
0030 - 0859 - 1063

Escovões
0030

Escrivaninhas
0402 - 0693

Esmaltagem
0477

Especiarias em geral
0731

Espelhos
0057

Espetos
0743

Espumas p/ limpeza
0627

Esquadrias de madeira
0066 - 0078 - 1067

Esquadrias metálicas
0032 - 0470 - 0569 - 0789 - 0936 - 0942

Estacas pré-moldadas
0978

Estamparia de peças
0080 - 0538 - 0962 - 0986 - 0987 - 0991 -
1030 - 1033

Estantes de madeira
0154 - 0343 - 0355 - 0360 - 0402 - 0472 -
0503 - 0515 - 0694 - 0696

Estantes de vidro
0900

Estátuas
0708

Estearatos
0171

Estêreos
0478

Esteiras de praia
0913

Estojos p/ óculos
0121 - 0659

Estrados
0631

Estruturas metálicas
0014 - 0083 - 0130 - 0281 - 0300 - 0328 -
0350 - 0395 - 0728 - 0788 - 0863 - 0937 -
1007 - 1037

Estufas
0466 - 0536 - 0899

Eter etílico
0760

Etiquetas
0013 - 0253 - 0359 - 0382 - 0667 - 0985

Etiquetas de patrimônio
0149

Etiquetas de tecidos e auto-adesivas
0720

Evaporadores
0494 - 0845

Exaustores
0673 - 0898 - 0899

Extensões elétricas
0002

Extratores
0400

F

Facas p/ máquina de moer carne
0434

Fachadas de alumínio
0398

Fachadas de mármore e granito
0312

Fanges de alumínio
0428

Fantasia de açúcar
0441 - 0868

Farelos
0201 - 0545 - 0829

Farinha de milho
0731

Farinha de trigo
0292 - 0829

Farinha temperada
0849

Fechamento p/ pia
0922 - 1050

Ferragens
0039 - 0593 - 0967 - 1055

Ferragens p/ laboratório
0845

Ferramentaria
0538 - 0962 - 0991

Ferramentas
0751

Ferramentas de corte p/ frigorífico
e abatedouro
0582

Ferramentas diamantadas
0332 - 0487 - 0904

Ferramentas elétricas
0901

Ferramentas manuais e pneumáticas
0455

Ferramentas p/ linha de transmissão
1087

Ferro redondo
0497

Ferros p/ construção
0646

Fieiras p/ tréfilção
0294

Figuras e imagens de gesso
0812

Filmes em tubos e lençóis
0513

Filtros p/ ar
1065

Fios
0238 - 0323

Fios p/ telefonia
0768

Fitas
0667 - 1011

Fitas adesivas
0013 - 0457 - 0546 - 0974

Fitas de grafite
0135

Fitas impressas
0720 - 0974

Fitas impressoras p/ máquina e
computador
1024

Fitas p/ blindagem de cabos de
alta tensão
0495

Flippers
0665

Flocos de cereais
0496 - 0525 - 0870

Flocos de espuma
0627

Flores artificiais
0116 - 0757 - 0820

Fogões à gás
0481

Fogões industriais
0734

Fontes de alimentação elétrica
0603

Fontes de iluminação de emergência
e p/ camping
0306

Fontes de luz
0474

Forçadores de ar
0494

Formas p/ sorvete
0390

Formulários contínuos
0319

Fornalhas
0459

Fornos industriais
0363

Fornos p/ pizzas
0536

Fornos túneis
0898

Forros de alumínio
0398

Forros de gesso
0766

Forros de madeira
0259 - 0264

Forros de plástico
0825

Fosfatização de peças
0990 - 1094

Fossas
0517 - 0644 - 0813

Fotolito
0543

Fracionadores
0400

Frascos
0115 - 1047

Frascos p/ coleta e conservação de sangue
0452

Frequencímetros
0603

Frios em geral
0370

Fronhas
0980

Fubá p/ animais
0201

Funilaria
1002

G

Gabinetes p/ banheiro e cozinha
0076 - 0154 - 0162 - 0286 - 0625 - 0634 -
0695 - 0763 - 0785 - 0831 - 0969

Gadol C
0111

Galvanização
0125 - 0739 - 0790 - 1094

Ganchos p/ cobertura
0358

Garras
0845

Gás carbônico liquefeito
0660

Caseificadores de madeira
1021

Gasômetros
1021

Gaveteiros
0049 - 0066 - 0076 - 0123 - 0154 - 0155 -
0156 - 0159 - 0162 - 0266 - 0286 - 0349 -
0366 - 0445 - 0498 - 0500 - 0522 - 0562 -
0570 - 0577 - 0592 - 0606 - 0631 - 0690 -
0691 - 0694 - 0698 - 0774 - 0796 - 0810 -
0814 - 0831 - 0860 - 0965 - 1009

Gazes medicinais
0195

Geladeiras
0508 - 0888 - 0923

Gelatinas
0385

Geléia real
0069

Geléias
0451 - 0492 - 0505 - 0920

Gel p/ ECG
0145

Geradores de gás puro
0250

Germe de trigo
0069

Glicerinas
0478 - 0760

Globos de vidro
0394

Glúten
0150

Goiabadas
0759

Goma de amido
0096 - 0871

Gomax
0888

Gondulas p/ supermercado
0082 - 0984

Gorduras hidrogenadas
0171 - 0760

Grades
0014 - 0022 - 0036 - 0037 - 0039 - 0044
0060 - 0063 - 0064 - 0081 - 0083 - 0092 -
0123 - 0152 - 0162 - 0164 - 0198 - 0262 -
0278 - 0282 - 0295 - 0299 - 0300 - 0325 -
0329 - 0337 - 0350 - 0351 - 0364 - 0373 -
0440 - 0465 - 0556 - 0564 - 0568 - 0574 -
0580 - 0584 - 0591 - 0594 - 0595 - 0601 -
0602 - 0634 - 0655 - 0672 - 0704 - 0711 -
0721 - 0724 - 0748 - 0786 - 0787 - 0788 -
0817 - 0840 - 0847 - 0852 - 0880 - 0892 -
0903 - 0922 - 0924 - 0932 - 0933 - 0934 -
0935 - 0937 - 0938 - 0940 - 0941 - 0943 -
0944 - 0946 - 0947 - 0948 - 0949 - 0950 -
0951 - 0952 - 0953 - 0954 - 0955 - 0956 -
0957 - 0958 - 0966 - 0967 - 0971 - 0992 -
1006 - 1007 - 1054 - 1055 - 1056 - 1058 -
1059 - 1073 - 1082

Grampos p/ cabelo
0746

Granilitos
0085 - 0716

Gravatas
0297

Graxas
0666 - 0760 - 0837 - 0848

Graxeiras
1035

Grexcitrus
0755

Grinaldas
0757

Guaraná em pó
0069

Guarda-chuvas
0153 - 0251 - 0341 - 0605 - 0626 - 0649 -
1092

Guardanapos
0116

Guarda-roupas
0349

Guarda-sóis
0626

Guarnições de madeira
0078 - 0155 - 0264 - 0266 - 0279 - 0445 -
0831

Guarnições plásticas
0825

Guias de calçamento
0471 - 0546

Guilhotinas
0497

H

Hidrogenizadores
0973

Hidrogenadores
0387

Hidrômetros
0735

Higienizadores ambientais
0296

I

Identificadores de radiografia
0899

Iluminações
0629

Impermeabilizações em tecidos
0202

Impressão de livros
0167 - 0661 - 0911

Impressões de folhetos e revistas
0161

Impressora
0975

Impressos em geral
0003 - 0009 - 0067 - 0087 - 0088 - 0089 -
0090 - 0167 - 0212 - 0248 - 0255 - 0280 -
0319 - 0336 - 0367 - 0393 - 0403 - 0404 -
0405 - 0406 - 0408 - 0409 - 0410 - 0411 -
0412 - 0413 - 0414 - 0415 - 0416 - 0417 -
0418 - 0419 - 0420 - 0421 - 0422 - 0423 -
0424 - 0425 - 0426 - 0429 - 0454 - 0468 -
0542 - 0543 - 0544 - 0571 - 0586 - 0608 -
0674 - 0682 - 0702 - 0775 - 0828 - 0836 -
0911 - 0919 - 0926 - 0989 - 0994 - 0996 -
1042 - 1046 - 1077

Impressos hospitalares tipográficos
0651

Indicadores analógicos e digitais
0552

Instalações comerciais e industriais
0785

Instalações de vácuo em geral
0449

Instalações elétricas
0305 - 1018

Instalações p/ áreas de serviço
0123 - 0584 - 0922 - 1050

Instrumentos de controles industriais
eletrônicos e pneumáticos
0338

Iogurtes
0217

Isolamento de condutores elétricos
1076

Isolamento de fios de cobre e de alumínio
0118

J

Janelas
0034 - 0083 - 0264 - 0279 - 0299 - 0301 -
0326 - 0350 - 0379 - 0600 - 0958 - 1070

Joelheiras térmicas
0469

Jogos de painéis
0477 - 0750

Jóias em ouro e prata
0285

Jornais
0161 - 0167

Juntas de dilatação
0825

Juntas de vedação
0546

Juntas industriais de expansão
0093

Juntas industriais de vedação
0628

K

Kits didáticos
0002

L

Ladrilhos
0085 - 0109 - 0812

Lajes
0181 - 0182 - 0183 - 0185 - 0187 - 0220 -
0546 - 0567 - 0644

Lajes pré-moldadas
0645

Lajotas
0172 - 0176 - 0180 - 0183 - 0186 - 0386 -
1049

Lajotões comuns
0187

Lambris
0499 - 0631 - 0825

Laminados de espuma
0474 - 0480 - 0627 - 0858 - 1043

Laminados de látex
0399

Laminados de plástico
0435 - 0722

Lampões coloniais
1071

Lanolina
0249

Lanternas
0730 - 0747 - 1071

Lareiras
0742

Lasanhas
0074 - 0679

Latões
0890

Lavatórios
0122 - 0312 - 0716 - 0717

Leite
0217

Leite aromatizado
0475

Lençóis
0980

Lenços
0297

Lentes de proteção
0389

Lentes p/ óculos
0142 - 0389

Letras de metal
0801 - 0856

Letreiros de metal
0709

Letreiros luminosos
0675

Linguixas
0371

Linhas
0667

Linters
0545

Liquefatores de nitrogênio
0250

Locomotivas
0397

Lonas
0143

Lubrificadores
1035

Luminárias
0394

Luminosos
0084 - 0676 - 0703 - 1081

Lustres
0106 - 0394 - 0744 - 0745 - 0747 - 0752 -
0844 - 0983 - 1068 - 1071

Luvas
0321 - 0342

Luvas industriais
0891

M

Macacões
0023 - 0321 - 0864

Macarrão
0074 - 0134 - 0494 - 0679 - 0829 - 0927

Machos manuais
1035

Madeirite
0264

Malas
0878

Malas esportivas
0121

Malharia em geral
0310

Malharia infanto-juvenil
0229 - 0614

Malharia masculina e feminina
0051

Mangotes
0321 - 0342

Mangueiras de alta pressão
0664 - 0886

Mangueiras de plástico
0144 - 0825

Mantos p/ funerária
0396

Manutenção de antenas 0236	Massas corridas 0293 - 1027	Mochilas 0345
Manutenções industriais 0263 - 0803 - 0982 - 1002 - 1013	Massas frescas em geral 0006 - 0074 - 0521 - 0872	Módulos de túneis de fluxo laminar 1064
Maquetes de acrílico 0676	Massas p/ vidraçaria 0141 - 1088	Molas 0751
Máquinas de costura 0969	Materiais de peles p/ chapéus 0689	Molas de precisão 0998
Máquinas de exercício programadas 0899	Materiais elétricos 0075	Moldagens de acrílico 0844
Máquinas operatrizes p/ retífica de motores 0647	Materiais p/ conserto de pneus 0851	Moldagens de peças em fibra de vidro 1015
Máquinas p/ análise de semente 0021	Matrizes 0080 - 0816 - 1030	Moldes 0751
Máquinas p/ cortar charque 0434	Matrizes de corte e repuxo p/ injeção de plástico 0530	Moldes p/ injeção de plástico 0970 - 0986
Máquinas p/ corte e solda de saco plástico 0530	Matrizes p/ corte e vinco 0314	Molduras de gesso 0766 - 0812
Máquinas p/ estampar furos em antenas 0197	Medalhas 0285	Molduras de madeira 0500 - 0631
Máquinas p/ extração de suco e processamento de alimento 0124	Medidores elétricos 0735	Molho japonês e de soja 0475
Máquinas p/ fabricação de papel 1044	Medidores p/ líquidos 1061	Monoblocos p/ sintonizador 1048
Máquinas p/ fabricação de papel e celulose 0107	Mercurocromo 0641	Montagens de acumuladores 0007
Máquinas p/ filtro de óleo 0197	Mesas 0272 - 0322 - 0361 - 0362 - 0430 - 0577 - 0631 - 0662 - 0693 - 0772 - 0897	Montagens de componentes eletrônicos 0512
Máquinas p/ gelar água e leite 0028	Mesas de centro 0752 - 0771	Montagens de componentes p/ máquina de escrever 0427
Máquinas p/ indústria alimentícia 0723 - 0917	Mesas de controle 0681	Montagens de cozinhas industriais 0509
Máquinas p/ indústria cerâmica 0898	Mesas p/ fins industriais 0097	Montagens de equipamento agrícola 0929
Máquinas p/ manufaturar borracha 0197	Mesas p/ jogos 0700	Montagens de máquinas de escrever 0769
Maria-mole 0451 - 0492	Mesas p/ telefone 0402 - 0515	Montagens de móveis 0287
Marmeladas 0759	Mesas p/ TV 0515	Montagens eletrônicas 0677
Marmiteiros 0536	Micromotores 0976	Montagens industriais 0033 - 0263 - 0459 - 0629 - 0636 - 0803 - 0863 - 0893 - 0973 - 1018 - 1057
Martelos 0801	Minerais p/ agricultura 0848	Mortadelas 0371
Massa fina 0163	Minerais p/ corte e retífica 0848	Mosaicos de mármore 0716

Motores
0387 - 0969

Motores de partida
0901

Mourões
0470 - 0471 - 0516 - 0517 - 0546 - 0644 -
0813 - 1016

Mourões imunizados
0467

Móveis coloniais
0771

Móveis de cana da Índia
0103 - 0260 - 0583 - 0758

Móveis desmontáveis
0301

Móveis de vime e junco
0369

Móveis em geral
0011 - 0027 - 0054 - 0055 - 0154 - 0158 -
0257 - 0303 - 0343 - 0369 - 0433 - 0502 -
0561 - 0562 - 0623 - 0690 - 0694 - 0698 -
0699 - 0705 - 0810 - 0814 - 0821 - 0905

Móveis estofados
0029 - 0055 - 0257 - 0369 - 0701 - 0906 -
0972 - 0977 - 1008

Móveis modulados
0472

Móveis p/ aparelho de som
0431

Móveis p/ área externa
0136 - 0268

Móveis p/ banheiro
0099

Móveis p/ copa
0576

Móveis p/ cozinha
0099 - 0576

Móveis p/ escola
0322 - 0547

Móveis p/ escritório
0322

Móveis p/ parques, play-ground e clubes
0547

Móveis p/ quarto
0097 - 0576

Móveis p/ salas de jantar
0693

Móveis p/ supermercado
0352

Muflas p/ prótese dentária
0265

Muros pré-moldados
0756

N

Naftalinas
0688

Negatoscópio
0899

Nhoques pré-cozidos
0127

Nípeis cônicos e paralelos
0732

Niquelagem
0380 - 0784 - 1003 - 1004

Numeradores
0149

Números de metal
0709 - 0801

O

Objetos de barro líquido e massa
0834

Objetos de madeira p/ lembrança
0640

Objetos torneados
0561

Óculos de sol
1014

Oleínas
0478

Óleos automotrizes industriais
0848

Óleos brutos de algodão e soja
0545

Óleos hidrogenados
0171 - 0760

Óleos lubrificantes
0666 - 0837

Óleos p/ corte
0296

Óleos p/ fundições
0095

Olhos de vidro
0931

Ônibus
0737

Ovos de Páscoa
0150 - 0277 - 0783

Oxicorte
0497 - 0597

Oxidação
0380 - 1003 - 1094

P

Pães
0150 - 0273 - 0783 - 0850

Pag-board
0984

Painéis
0985

Painéis contraplacados
0632

Painéis de comando
0681

Painéis de força
1013

Painéis de propaganda
0856

Painéis elétricos
0304 - 0637

Painéis eletrônicos
0637

Painéis p/ assoalhos
0301

Paletas de madeira p/ condicionamento
de peças
0156

Palhas p/ embalagens
0348

Palmilhas ortopédicas
0043 - 0291

Panetonés
0150 - 0783

Papéis
0792

Papéis p/ ECC
0145

Papéis p/ embalagens
0290 - 0318

Papéis plastificados
0202

Parafusos
0005 - 0358 - 1033 - 1034

Paralamas
0015

Pára-quadras
0345

Pasta-catálogos
0121

Pastas p/ papéis
0151 - 0435

Pastas p/ retificação de metal
0294

Pastilhas p/ churrasqueira
0507

Pastilhas p/ contatos elétricos
0751

Peças componentes de computador
0647

Peças de ferro fundido p/ água sob pressão
0918

Peças de gesso
0109

Peças de reposição p/ caminhão
1086

Peças de reposição p/ máquinas
1086

Peças de reposição p/ trator
0654

Peças estampadas e plásticas
0751

Peças forjadas
0206 - 0961

Peças fundidas acabadas e semi-acabadas de
ferro, alumínio e bronze
0846

Peças industriais de vacuum-forming
0970

Peças p/ barco
0075

Peças p/ computador
0534

Peças p/ fogão
0477

Peças p/ freio
1034

Peças p/ implemento de irrigação agrícola
1033

Peças p/ indústria alimentícia
0723

Peças p/ máquinas
0733

Peças p/ máquinas de escrever e calcular
0534

Pedras britadas
0838 - 0839

Pedras de granito
0713

Pedras p/ túmulo
0053

Pedras sanitárias
0688

Pega-tambor
0539

Peitoris
0662 - 0717

Películas refletivas
0013

Pendentes
0744 - 0747

Perfilados
0328 - 0924

Perneiras
0321 - 0342

Pérolas metálicas p/ imobilização da mão
0035

Pés-de-moleque
0451

Pessegadas
0759

Pias
0050 - 0085 - 0109 - 0122 - 0312 - 0615 -
0662 - 0713 - 0715 - 0716 - 0717 - 0812

Picolés
0920

Pijamas
0229

Piças
0845

Pincéis
0030 - 1063

Pinos entalhados
1035

Pintura industrial
0986

Pipocas
0493 - 0525 - 0731 - 0849 - 0870

Pirulitos
0216 - 0276 - 0441 - 0596 - 0635 - 0871 -
0881

Piso industrial
0350

Pisos
0122 - 0312 - 0615 - 0662 - 0715 - 0716 -
0812

Pisos romanos
0085

Pisos vitrificados
0390

Placas
0709 - 0801 - 0844

Placas de acrílico
0856 - 0930

Placas de carro
0149

Placas de poliestireno expandido
1020

Placas de sinalização
0964

Placas filtrantes p/ indústria
0356

Placas gravadas
0703

Placas p/ filtração de vacinas
0356

Placas p/ forro
0507

Placas p/ muro
0109

Plafonds
0744 - 0747 - 0752

Plainas
0816 - 1057

Plásticos p/ cobertura
0627

Plastificação
0543

Platinados
0901

Pneus
0851

Pó calcário
0680

Polias
1034

Polimento
0784

Pontas abrasivas
0265

Pontas montadas
0885

Porcas
005 - 1034

Porta-canudos
0537

Porta-guardanapos
0537

Porta-injetores
0901

Porta-lixos
0653

Portas
0012 - 0014 - 0022 - 0027 - 0034 - 0039 -
0044 - 0058 - 0061 - 0063 - 0064 - 0078 -
0081 - 0083 - 0152 - 0155 - 0157 - 0159 -
0162 - 0164 - 0198 - 0262 - 0264 - 0266 -
0278 - 0279 - 0282 - 0295 - 0299 - 0300 -
0301 - 0325 - 0329 - 0350 - 0351 - 0355 -
0364 - 0366 - 0372 - 0373 - 0379 - 0440 -
0445 - 0464 - 0465 - 0498 - 0499 - 0500 -
0556 - 0558 - 0564 - 0568 - 0570 - 0574 -
0576 - 0580 - 0591 - 0592 - 0594 - 0595 -
0601 - 0602 - 0624 - 0631 - 0632 - 0655 -
0672 - 0690 - 0693 - 0694 - 0697 - 0704 -
0711 - 0721 - 0724 - 0748 - 0785 - 0786 -
0787 - 0788 - 0796 - 0799 - 0831 - 0840 -
0847 - 0852 - 0880 - 0903 - 0932 - 0933 -
0934 - 0935 - 0937 - 0938 - 0939 - 0940 -
0941 - 0943 - 0944 - 0945 - 0946 - 0947 -
0948 - 0949 - 0950 - 0951 - 0952 - 0953 -
0954 - 0955 - 0956 - 0957 - 0958 - 0966 -
0967 - 0971 - 0992 - 1006 - 1007 - 1009 -
1054 - 1055 - 1056 - 1058 - 1059 - 1067 -
1070 - 1073 - 1082 - 1084

Portas basculantes
0572

Portas de aço
0026 - 0036 - 0037 - 0060 - 0440 - 0464 -
0572 - 0721 - 0786 - 0817 - 0847 - 0882 -
0935 - 0944 - 1073

Portas de enrolar
0092 - 0574 - 0892

Portas mecânicas
0377

Portas p/ abrigo
0123

Portas p/ box
1050

Portas p/ fogo
0572

Porta-toalhas
0752

Portões
0014 - 0036 - 0037 - 0081 - 0152 - 0162 -
0282 - 0325 - 0326 - 0373 - 0440 - 0465 -
0558 - 0574 - 0595 - 0601 - 0606 - 0880 -
0892 - 0924 - 0938 - 0949 - 0950 - 0953 -
0955 - 0956 - 0966 - 1054 - 1082

Portões eletrônicos
0939

Portões industriais
0934

Postes
0008 - 0467 - 0471 - 0516 - 0517 - 0546 -
0786 - 0813 - 1073

Postas decorativos de ferro
0752

Pranchetas
0322

Prateleiras
0018 - 0286 - 0570 - 0604 - 0716 - 0946

Pratos
0116

Pregos
0463

Prendedores de roupas
0865

Prensas
0816

Prensas hidráulicas
0466

Preparação de concreto e argamassa
0219

Produtos alopatícos e homeopáticos
0641

Produtos de limpeza
0102 - 0199 - 0296 - 0657 - 0857

Produtos farmacêuticos
0550 - 0551 - 0738

Produtos hidrolizáveis e/ aromas
artificiais
0867

Produtos óticos-cirúrgicos
0332

Produtos oxidados
0760

Produtos p/ tratamento metálico
0171

Produtos plásticos descartáveis
0461

Produtos químicos p/ tratamento e
usinagem de metais
0982

Produtos quimioterápicos p/ uso
veterinário
0915

Produtos sulfonados
0760

Produtos veterinários
0738

Protetores
0435 - 1022

Protetores de campo p/ cassete
0428

Publicidade e promoções
0670

Pulseiras
0285 - 0875

Purificadores de água
0876

Puxadores de cabo
1087

Q

Quadros de comando e proteção
0304

Quadros de distribuição
0630

Quadros de luz
0681

Quadros de metal
0709 - 0856

Quadros-negros
0085

Quadros sinóticos
0630

Quartos de túneis de fluxo laminar
1064

Queijos
0211 - 0217

Quepes
0131

Quirera
0201

R

Rações

0170 - 0292 - 0333 - 0765 - 0877

Rádios

0976

Rádios-comandos

0650

Raladores

0653

Ralos

0798

Raspas de couro

0241

Raticidas

0243 - 0773

Reatores

0306 - 0400 - 0476 - 0973 - 1037

Rebolos

0885 - 0963

Receptores

0727

Recipientes criogênicos

0250

**Recondicionamento de compressores
hidráulicos**

0091

**Recondicionamento de equipamento
eletro industrial**

0307

Recondicionamento de ferramentas elétricas

0114

Recondicionamento de molas p/ veículo

0819

**Recuperação e nacionalização de válvulas
importadas**

0436

Redes p/ descanso

0323

Redes p/ pesca

0323

Redutores de velocidade

0723

Refinação de metais preciosos

puros

0132

Refinação de óleos

1062

Refrigerantes

0104 - 0215 - 0486 - 0889

Regadores

0147

Reguladores de bomba e voltagem

0901

Reguladores de pressão

0823

Reguladores de tensão

0476

Reguladores eletrônicos

0010

Relés

0735 - 1022

Removedores

0296 - 0857 - 0982

Repetidores de TV

0236 - 0650

Requeijão

0217

**Re-refinação de óleos lubrificantes
usados**

0887

Reservatórios

0033 - 0740 - 1037

Resinas industriais

0095 - 1023

Resistências elétricas

0514

Retransmissores de UHF

0650

Reveladores

0239 - 0899

Revestimentos de fórmica

0062 - 0078 - 0159 - 0349 - 0705 - 0785

Revestimentos de mármore e granito

0122 - 0715 - 0812

Revestimentos de parede

0259

**Revestimentos p/ fundição de cromo
cobalto**

0265

Ripas

0578

Rodapés

0155 - 0156 - 0266 - 0279 - 0831

Rodas abrasivas

0265

Rodas p/ polimento

0749

Rodos

0030 - 1063

Rótulos

0359 - 0382 - 0985

Roupas industriais

0188 - 0908

Roupas infante-juvenis

0667

Roupas profissionais

0131 - 0188 - 0726 - 0729

Rufos0044 - 0147 - 0377 - 0604 - 0655 - 0798 -
0833 - 1056

S

Sabões

0554

Sabões em pasta

0506

Sabões em pó

0896

Sabões gelatinosos de pinho

0857

Sabões líquidos de coco

1000

Saboneteiras

0537

Sacolas

0121 - 0315 - 0345

Sacos de dormir

0529

Sacos e sacolas de papel

0827

Sacos e sacolas de tecido

0913

Sacos plásticos

0315 - 0397 - 0513 - 0627 - 0854 - 0855

Sacos plásticos p/ lixo

0627 - 0959

Saias jeans

0587

Sakê

0475

Salgadinhos

0031 - 0685 - 0849 - 0871

Salsichas
0371

Salvita B e S
0111

Sandálias
0101 - 0797

Sanitizantes
0443

Sapatos de lã
0321

Saunas residenciais
0354

Sebos
0241

Secadoras p/ resíduo de soja
1060

Secadores
0398

Secantes p/ tintas
0760

Seladores
1027

Selos mecânicos
0093 - 0135

Semolina de trigo
0292

Sensores
0042

Sequestrantes p/ uso industrial
0191

Sequiños
0150

Seringas hipodérmicas e veterinárias
0461

Serra tico-tico automática
0197

Shorts
0105 - 0864

Silk screen
0121 - 0367

Silos
0636 - 0898 - 0982 - 1010

Sintonizadores
0727

Sistemas de filtração de ar, aquecimento,
ventilação e ar condicionado
0001

Sistemas de freios e de fluidos p/ freios
0108

Skin park
0313

Soda cáustica
0688

Solas
0241 - 0242

Soldagens
0271 - 0816 - 0902 - 0973

Soleiras
0615 - 0662 - 0717 - 0812

Soluções de glicerina
0452

Solventes
0117 - 0296 - 0873

Sombrinhas
0251 - 0341 - 0626 - 0649

Sombrite
0323

Sondas extratoras de cálculo
0070

Soros
0452

Sorveteiras
0923

Sorvetes
0318 - 0511 - 0581 - 0869 - 0979 - 1075 -
1093

Spoillers
0015

Sucos concentrados
0999

Sucos de laranja
0204

Suplementos minerais e vitamínicos p/
rações
1005

Suportes p/ funil
0845

Suportes p/ plantas
0776

Supressores
0751

T

Tabelas e travessalhos p/ jogos
0547

Tabletes de chocolate
0277

Tábua beneficiada e bruta
0264

Tachos basculantes p/ alimento
e p/ evaporador
0124

Tacos
0266

Taliscas
0240

Tall oil
0171

Talonnários p/ passagens
0407

Tamancos ortopédicos
1028

Tampas de inspeção p/ esgoto
0801

Tampas p/ poço
0516 - 0644

Tanque espargidor de asfalto
0652

Tanques
0008 - 0328 - 0559 - 0636 - 0713 - 0740 -
0813 - 0973 - 1010 - 1021

Tanques industriais
0477

Tanques p/ tratamento térmico
0536

Tapeçaria
0303

Tapetes
0667

Tarrafas
0323

Tarugos de bronze
0801

Tecidos
0213 - 0777 - 1012

Tecidos auto-adesivos
0985

Tecidos p/ cortina
0780

Tecidos p/ forro de chapéus
1011

Tecidos p/ guarda-chuva
1019

Tecidos semi-acabados
0566

Telas acrílicas
0106

Telas de arame
0470 - 1017

Telas metálicas
1016

Telas mosquiteiras
0123 - 0945

Telas p/ vitraux
1050

Telhas
0015 - 0173 - 0176 - 0184 - 0563 - 1049

Temperos
0504

Terminais de latão
0428

Terminais elétricos
0247 - 0455 - 0767

Termostatos
0514 - 1022

Ternos
0110 - 0131 - 0391 - 0916 - 1025

Tesouras corta-tudo
0970

Thinner
0207

Tijolos
0016 - 0041 - 0077 - 0133 - 0166 - 0172 -
0173 - 0174 - 0175 - 0176 - 0177 - 0178 -
0179 - 0180 - 0181 - 0182 - 0183 - 0185 -
0186 - 0200 - 0210 - 0246 - 0252 - 0298 -
0317 - 0324 - 0365 - 0386 - 0392 - 0437 -
0460 - 0560 - 0563 - 0565 - 0567 - 0573 -
0575 - 0588 - 0607 - 0609 - 0612 - 0616 -
0621 - 0656 - 0671 - 0707 - 0712 - 0719 -
0725 - 0761 - 0782 - 0804 - 0805 - 0806 -
0807 - 0808 - 0809 - 0811 - 0818 - 0830 -
0841 - 0842 - 0925 - 1049 - 1079 - 1085

Tintas
0094 - 0293 - 0827 - 0894 - 1027

Tintas industriais
0990

Tiristores
1022

Toalhas de mesa
0779

Toalheiros
0537 - 0741

Toca-discos
0976

Toldos
0143 - 0598

Toners
0239

Torneação de peças p/ lustres
1068

Tornearia
0073 - 0271 - 0723 - 0816 - 1057

Tornearia em madeira
0018

Torres p/ TV
0026 - 0152 - 0786 - 1055 - 1059 - 1073

Trailers
0160

Trajes anti-ácido e de adentramento e
aproximação ao fogo e calor
0321

Transdutores de pressão
0552

Transformadores
0308 - 0387 - 0401 - 0476 - 0527 - 0528 -
0613 - 0619 - 0630 - 0677 - 0791

Transistores
0347

Transistores de potência
1022

Transportadores
0240 - 0636 - 0898 - 1010 - 1037

Tratamento de água p/ caldeira e torre
0296

Tratamento de óleos isolantes p/ transformador
0666

Tratamento térmico
1074

Tratamento termo-químico de metais
1039

Travesseiros
0480 - 0627

Trocadores de calor
0459 - 0973

Tubos
0471 - 0477 - 0546

Tubos de plástico
0144 - 0484 - 0825

Tubulações de vapor
0459

Tubulações industriais
0033 - 0044 - 0147 - 0328 - 0377 - 0559 -
0833 - 0951 - 0973

Tubulações p/ ar condicionado
0673

Túmulos
0050 - 0053 - 0715

Turbilhões
0899

Turbinas
0387 - 1091

Turboalimentadores p/ motor
diesel
0642

Tuval
0755

U

Unidades de difusores de ar estérco
1064

Unidades de exaustão
1064

Unidades de insuflamento
1064

Uniformes em geral
0105 - 0231 - 0729 - 0907

Uniformes p/ militares
0611

Usinagem de peças
0005 - 0038 - 0205 - 0271 - 0283 - 0438 -
0439 - 0447 - 0462 - 0530 - 0532 - 0533 -
0534 - 0535 - 0538 - 0540 - 0643 - 0647 -
0648 - 0734 - 0802 - 0823 - 0832 - 0909 -
0921 - 0962 - 0981 - 0987 - 0991 - 0993 -
1032 - 1033 - 1051 - 1052 - 1053 - 1057 -
1086

Utensílios domésticos
0750

V

Vacinas p/ animais
0915

Vacinas p/ avicultura
0165 - 0915

Vacuum forming
0313

Válvulas esféricas
0374 - 0436

Válvulas especiais
0895

Válvulas hidráulicas e pneumáticas
0214

Vaporizadores
0899

Vaquetas
0241 - 0242

Varais
0045

Varas de pesca
0025 - 0527

Variadores de tensão
0476

Vasos
0663

Vasos de pressão
0636 - 1037

Vassouras
0030 - 1063

Vassoureiros
0984

Vassourões
1063

Vedadores p/ rede de esgoto
0210

Velas
0056

Venezianas
0012 - 0022 - 0026 - 0034 - 0036 - 0037 -
0039 - 0058 - 0061 - 0092 - 0155 - 0164 -
0262 - 0266 - 0282 - 0295 - 0337 - 0351 -
0355 - 0364 - 0372 - 0440 - 0445 - 0499 -
0500 - 0565 - 0570 - 0576 - 0580 - 0595 -
0600 - 0602 - 0655 - 0672 - 0693 - 0704 -
0721 - 0724 - 0786 - 0787 - 0799 - 0817 -
0847 - 0880 - 0903 - 0935 - 0937 - 0938 -
0939 - 0940 - 0941 - 0943 - 0944 - 0948 -
0949 - 0950 - 0952 - 0954 - 0955 - 0956 -
0957 - 0966 - 0967 - 0992 - 1006 - 1054 -
1055 - 1056 - 1059 - 1067 - 1073 - 1082 -
1084

Ventiladores
0898

Verdureiros
0934

Vernizes
0207

Vestidos
0757

Vestidos de noiva
0757

Véus
0396

Video-game
0665

Viés
0667

Vigas
0516

Vitrais
0394

Vitraux
0014 - 0022 - 0026 - 0034 - 0036 - 0037 -
0039 - 0044 - 0060 - 0063 - 0064 - 0081 -
0083 - 0092 - 0152 - 0162 - 0164 - 0168 -
0198 - 0262 - 0278 - 0282 - 0295 - 0299 -
0300 - 0325 - 0329 - 0337 - 0350 - 0351 -
0364 - 0373 - 0440 - 0464 - 0465 - 0556 -
0558 - 0564 - 0568 - 0574 - 0580 - 0591 -
0594 - 0595 - 0600 - 0601 - 0602 - 0624 -
0655 - 0672 - 0704 - 0711 - 0724 - 0748 -
0786 - 0787 - 0788 - 0817 - 0840 - 0847 -
0852 - 0880 - 0903 - 0924 - 0932 - 0933 -
0935 - 0939 - 0940 - 0941 - 0943 - 0944 -
0945 - 0946 - 0947 - 0948 - 0949 - 0950 -
0951 - 0952 - 0953 - 0954 - 0955 - 0956 -
0957 - 0966 - 0971 - 1006 - 1007 - 1054 -
1055 - 1056 - 1058 - 1059 - 1073 - 1082

Vitrines
0018 - 0259 - 0922

Viveiros
0470

Volantes de alumínio
0801

X

Xampus
0196 - 0330 - 1041

Xampus p/ carro
0199 - 0296 - 0857

Xarope de groselha
0104

Z

Zimbras
0517

Zincagem
0380 - 1003 - 1094

QUADRO ESTATÍSTICO

Distribuição do número de empresas
industriais por gênero industrial
e número de empregados
- Indústria de Transformação -
Município de Campinas - 1982

QUADRO ESTATÍSTICO

Distribuição do número de empresas industriais por gênero industrial e número de empregados
- Indústria de Transformação -
Município de Campinas - 1982

Gênero Industrial	Porte (n.º de empregados)		Mi (até 9)		P1 (10 a 49)		P2 (50 a 99)		M1 (100 a 249)		M2 (250 a 499)		G (500 e mais)		TOTAL	
	VA	%	VA	%	VA	%	VA	%	VA	%	VA	%	VA	%	VA	%
10 - Min.n.Metálico	77	13,15	43	12,39	7	10,45	-	-	-	-	-	-	-	-	127	11,60
11 - Metalúrgica	131	22,36	37	10,66	7	10,45	3	5,45	2	8,00	1	6,67	181	16,52		
12 - Mecânica	48	8,19	50	14,40	11	16,43	8	14,54	5	20,00	1	6,67	123	11,23		
13 - Mat. Elétrico	26	4,44	23	6,63	7	10,45	7	12,73	5	20,00	2	13,33	70	6,39		
14 - Mat. Transporte	7	1,19	5	1,44	1	1,49	2	3,64	-	-	3	19,99	18	1,64		
15 - Madeira	23	3,92	10	2,88	1	1,49	-	-	-	-	-	-	34	3,11		
16 - Mobiliário	68	11,60	18	5,19	4	5,97	4	7,27	-	-	-	-	94	8,58		
17 - Papel	1	0,17	7	2,02	2	2,98	2	3,64	-	-	-	-	12	1,10		
18 - Borracha	-	-	2	0,58	-	-	-	-	-	-	1	6,67	3	0,27		
19 - Couros, Peles	-	-	2	0,58	1	1,49	-	-	2	8,00	-	-	5	0,46		
20 - Química	15	2,56	13	3,75	4	5,97	2	3,64	1	4,00	-	-	35	3,20		
21 - P. Farm., Vet.	2	0,34	2	0,58	-	-	1	1,82	1	4,00	2	13,33	8	0,73		
22 - Perfumaria	5	0,85	5	1,44	-	-	1	1,82	-	-	1	6,67	12	1,10		
23 - P.Mat. Plástico	8	1,37	14	4,03	6	8,95	-	-	1	4,00	-	-	29	2,65		
24 - Têxtil	4	0,68	5	1,44	1	1,49	3	5,45	-	-	-	-	13	1,19		
25 - Vest., Calçados	51	8,70	39	11,24	8	11,95	6	10,90	3	12,00	-	-	107	9,77		
26 - P. Alimentares	29	4,95	28	8,07	2	2,98	9	16,37	4	16,00	2	13,33	74	6,76		
27 - Bebidas	3	0,51	4	1,15	-	-	1	1,82	-	-	1	6,67	9	0,82		
28 - Fumo	-	-	-	-	-	-	-	-	-	-	-	-	-	-	-	
29 - Edit., Gráf.	48	8,19	22	6,34	1	1,49	2	3,64	-	-	-	-	73	6,67		
30 - Diversas	40	6,83	18	5,19	4	5,97	4	7,27	1	4,00	1	6,67	68	6,21		
TOTAL	586	100,00	347	100,00	67	100,00	55	100,00	25	100,00	15	100,00	1095	100,00		
%	53,52		31,69		6,12		5,02		2,28		1,37		100,00			

Fonte: Pesquisa de campo

VA = Valor absoluto

Mi = Micro; P = Pequena; M = Média e G = Grande

FICHAS CADASTRAIS

GÊNERO 10
TRANSFORMAÇÃO DE PRODUTOS
DE MINERAIS NÃO METÁLICOS

GÊNERO 10
TRANSFORMAÇÃO DE PRODUTOS DE MINERAIS NÃO METÁLICOS

10.10 - BRITAMENTO E APARELHAMENTO DE PEDRAS PARA CONSTRUÇÃO E EXECUÇÃO DE TRABALHOS EM MÁRMORE, ARDÓSIA, GRANITO E OUTRAS PEDRAS - INCLUSIVE TRABALHOS ARTÍSTICOS

0129 - BRASPIA COM & IND DE MAT P/ CONSTRUÇÃO LTDA (1978)

End.fáb.: R Rui Idefonso M Lisboa, 863
C Amarais - Tel 41-4707

CGC: 50 082 023/0001-60

Insc.est.: 244 160 176

Cap.soc.registr.: Cr\$ 5 000 000,00 em 1981

Empregados: Total: 12 - Produção: 10

Dir.: Antonio C Palmieri - Sócio Prop

Janete Palmieri - Sócio Prop

Prods.: Beneficiamento de mármore e granito

Linha de produção: Linha própria

Tipo de mercado: Com atac

Destino da produção: Reg Camp, Grande SP,
Outros Muns Est,
Outros Ests

Mat.-primas: Mármore e granito brutos

Merc.fornecedor: Ind

Local.merc.forn.: Outros Muns Est, Outros Ests

0680 - MACHI MINÉRIOS LTDA (1938)

End.fáb.: Via Anhanguera, Km 96 - V Garcia
Tels 42-1531/2213

End.escr.: R Cel Manoel de Moraes, 170
V Garcia - CxP 88

CGC: 46 019 071/0001-37

Insc.est.: 244 042 838

Cap.soc.registr.: Cr\$ 6 411 000,00 em 1981

Empregados: Total: 14 - Produção: 12

Dir.: Aurélia M Leonardo - Sócio Prop

Amélia M Jorge - Sócio Prop

Irene M Chizzi - Sócio Prop

Prods.: Pó calcário, ardósia em pó

Linha de produção: Linha própria

Tipo de mercado: Ind

Destino da produção: Grande SP, Outros Ests

Mat.-primas: Pedra calcária, ardósia bruta

Merc.fornecedor: Prod dir

Local.merc.forn.: Outros Muns Est, Outros Ests

0714 - MARMOPEDEIRA IND & COM DE MÁRMORES E PEDRAS LTDA (1973)

End.fáb.: R Pedro Anderson, 31 - Guanabara
Tels 51-6921/52-2287

CGC: 44 630 481/0001-94

Insc.est.: 244 103 289

Cap.soc.registr.: Cr\$ 1 000 000,00 em 1981

Empregados: Total: 27 - Produção: 25

Dir.: Alberto Lisboa Mendes - Sócio Prop

Armando Santiago Mendes - Sócio Prop

Prods.: Beneficiamento de pedras

Linha de produção: Sob encomenda

Tipo de mercado: Cons final

Destino da produção: Reg Camp

Mat.-primas: Cimento, areia, pedra

Merc.fornecedor: Com atac, Prod dir

Local.merc.forn.: Reg Camp, Outros Muns Est, Outros Ests

0718 - MARMORARIA PAULISTA LTDA (1955)

End.fáb.: R 7 de Setembro, 310 - V. Industrial
Tels 2-5826/31-1355/8-2392

CGC 45 989 431/0001-60

Insc.est.: 244 003 451

Cap.soc.registr.: Cr\$ 810 000,00 em 1978

Empregados: Total: 17 - Produção: 16

Dir.: Carlino Bedini - Sócio Prop

Aracy de M Bedini - Sócio Prop

Prods.: Beneficiamento de mármore, granito, colocação de pedras

Linha de produção: Sob encomenda

Tipo de mercado: Cons final, Com atac

Destino da produção: Reg Camp, Grande SP,
Outros Ests

Mats.-primas: Granito, mármore

Merc.fornecedor: Ind

Local.merc.forn.: Grande SP, Outros Muns Est, Outros Ests

0838 - PEDRABRASIL S/A IND & COM (1925)

Den.: PEDRABRASIL

End.fáb.: Via Anhanguera, Km 97 - Bonfim
Tels 41-2444/42-2613 - CxP 747

End.escr.: R Gal Osório, 1212 - Centro
Tel 32-4822

End.filial: Estr do Bom Jardim, Km 2
Laranjal Paulista - SP

CGC: 46 015 780/0001-44

Insc.est.: 244 040 560

Cap.soc.registr.: Cr\$ 360 100 000,00 em 1981

Empregados: Total: 87 - Produção: 69

Dir.: Avilmar W Martins - Dir Pres

Ilse M Martelli - Dir Vice Pres

Carlos Deneno - Dir

Wanderley Zimaro - Dir

Sérgio W Deneno - Dir

Prods.: Pedras britadas

Linha de produção: Linha própria

Tipo de mercado: Cons final, Com var, Ind

Destino da produção: Reg Camp, Grande SP,
Outros Muns Est,
Outros Ests

Mats.-primas: Pedra in natura

Merc.fornecedor: Prod dir

Local.merc.forn.: Reg Camp

0839 - PEDRALIX S/A IND & COM (1968)

End.fáb.: Estr Velha Campinas-Itú, Km 144
Tels 31-3895/32-4894/41-7543

End.telegr.: "PEDRALIX"

End.escr.: Av Andrade Neves, 2653 - Castelo
CxP 367

CGC: 46 071 411/0001-79

Insc.est.: 244 007 100

Cap.soc.registr.: Cr\$ 201 958 304,00 em 1981

Empregados: Total: 76 - Produção: 63

Dir.: Lix da Cunha - Dir Pres

José C V da Cunha - Dir Superint

Hélio D de Arruda F.o - Dir

Renato A Pinheiro - Dir

Moacyr E Penteado - Dir

Orlando F da Costa - Dir

Prods.: Pedras britadas

Linha de produção: Linha própria

Tipo de mercado: Ind

Destino da produção: Reg Camp

Mats.-primas: Pedra, basalto

Merc.fornecedor: Próprio

Local.merc.forn.: Mun Camp

10.20 - FABRICAÇÃO DE CAL

0140 - CAMPICAL IND & COM DE CAL LTDA (1973)

End.fáb.: Estr Velha de Itú, Km 4
V Campical

Tels 2-8705/31-2224/8-6765

CxP 353

CGC: 44 617 660/0001-91

Insc.est.: 244 094 590

Cap.soc.registr.: Cr\$ 5 300 000,00 em 1981

Empregados: Total: 5 - Produção: 5

Dir.: Laudelino J de Carvalho - Sócio Prop

Mara Vilas Boas de Carvalho - Sócio Prop

Prods.: Cal hidratada e virgem

Linha de produção: Linha própria

Tipo de mercado: Com var, Com atac, Ind

Destino da produção: Reg Camp, Grande SP,
Outros Muns Est,
Outros Ests

Mats.-primas: Cal

Merc.fornecedor: Ind

Local.merc.forn.: Outros Ests

10.40 - FABRICAÇÃO DE MATERIAL CERÂMICO - INCLUSIVE DE BARRO COZIDO E DE MATERIAIS REFRAATÓRIOS

0016 - AFONSO MISSIO (1964)

End.fáb.: Bairro S João, s/n - Tel 31-6572

CGC: 44 609 147/0001-59

Insc.est.: 244 020 462

Cap.soc.registr.: Cr\$ 2 000,00 em 1972

Empregados: Total: 3 - Produção: 3

Dir.: Afonso Missio - Prop

Prods.: Tijolos comuns

Linha de produção: Linha própria

Tipo de mercado: Cons final

Destino da produção: Reg Camp

Mats.-primas: Argila

Merc.fornecedor: Próprio

Local.merc.forn.: Mun Camp

0041 - A MENEGHETTI (1974)

Den.: OLARIA BELA VISTA

End.fábr.: Trav Dois, 260 - J Morumbi
Bairro Sta Lúcia - Tel 8-0559

CGC: 46 239 166/0001-55

Insc.est.: 244 106 153

Cap.soc.registr.: Cr\$ 50 000,00 em 1981

Empregados: Total: 4 - Produção: 4

Dir.: Anézio Meneghetti - Prop

Prods.: Tijolos comuns

Linha de produção: Linha própria

Tipo de mercado: Cons final

Destino da produção: Mun Camp

Mats.-primas: Argila

Merc.fornecedor: Próprio

Local.merc.forn.: Mun Camp

0077 - ARMANDO YANSEN
(1968)

Den.: OLARIA S JOSÉ
End.fáb.: Sítio S José - Bairro Sta Lúcia
CGC: 46 081 790/0001-88
Insc.est.: 244 010 059
Cap.soc.registr.: Cr\$ 500,00 em 1968
Empregados: Total: 3 - Produção: 3
Dir.: Armando Yansen - Prop
Prods.: Tijolos comuns
Linha de produção: Linha própria
Tipo de mercado: Com var, Com atac
Destino da produção: Mun Camp
Mats.-primas: Argila
Merc.fornecedor: Próprio
Local.merc.forn.: Mun Camp

0133 - BRUNO LEVANTEZZI
(1964)

End.fáb.: Trav Morumbi, 721 - S João
Tel 2-5989
CGC: 46 081 816/0001-98
Insc.est.: 244 027 290
Cap.soc.registr.: Cr\$ 50 000,00 em 1970
Empregados: Total: 2 - Produção: 2
Dir.: Bruno Levantazzi - Prop
Prods.: Tijolos comuns
Linha de produção: Linha própria
Tipo de mercado: Cons final, Com atac
Destino da produção: Reg Camp
Mats.- primas: Argila
Merc.fornecedor: Próprio
Local.merc.forn.: Mun Camp

0166 - CELINA COLNAGHI DE OLIVEIRA
(1972)

Den.: OLARIA S LUCAS
End.fáb.: Estr Estância Eudóxia - Sítio
S Lucas - Br Geraldo
CGC: 44 606 424/0001-02
Insc.est.: 244 087 405
Cap.soc.registr.: Cr\$ 30 000,00 em 1972
Empregados: Total: 15 - Produção: 15
Dir.: Celina C de Oliveira - Prop
Prods.: Tijolos comuns
Linha de produção: Linha própria
Tipo de mercado: Cons final, Com var
Destino da produção: Reg Camp
Mats.-primas: Argila
Merc.fornecedor: Próprio
Local.merc.forn.: Mun Camp

0172 - CERÂMICA ANDORINHA LTDA
(1963)

End.fáb.: Campo dos Amarais, s/n
Tels 51-8786/52-4265/6111
CGC: 45 985 397/0001-37
Insc.est.: 244 050 422
Cap.soc.registr.: Cr\$ 60 000,00 em 1982
Empregados: Total: 22 - Produção: 22
Dir.: Albano Tavares Domingos - Sócio Prop
Abílio Tavares Dias - Sócio Prop
Prods.: Tijolos comuns, lajotas
Linha de produção: Linha própria
Tipo de mercado: Cons final, Com atac
Destino da produção: Reg Camp, Grande SP,
Outros Muns Est,
Outros Ests
Mats.-primas: Argila
Merc.fornecedor: Próprio
Local.merc.forn.: Mun Camp

0173 - CERÂMICA ARGITEL S/A
(1962)

End.fáb.: Bairro Sta Lúcia, s/n
Tels 8-2252/9670/9674
CNP 1716
CGC: 45 992 922/0001-60
Insc.est.: 244 003 257
Cap.soc.registr.: Cr\$ 17 160 000,00 em 1981
Empregados: Total: 52 - Produção: 47
Dir.: José A Uchoa - Dir Pres
Maria Neli Peres Uchoa - Dir Superint
José A Uchoa Jr - Dir Financ
Wilson R Uchoa - Dir Indl
Álvaro Luis Uchoa - Dir Coml
Prods.: Tijolos comuns, telhas
Linha de produção: Linha própria
Tipo de mercado: Cons final
Destino da produção: Reg Camp, Grande SP,
Outros Muns Est,
Outros Ests

Mats.-primas: Argila
Merc.fornecedor: Próprio
Local.merc.forn.: Mun Camp

0174 - CERÂMICA CALENA LTDA
(1976)

End.fáb.: Estr Campinas - Friburgo, Km 19
Sítio Sta Luzia - Campo Redondo
Tel 2-2815
CGC: 48 633 713/0001-19
Insc.est.: 244 136 771
Cap.soc.registr.: Cr\$ 1 000 000,00 em 1980
Empregados: Total: 20 - Produção: 18
Dir.: Carlos Barreto - Sócio Prop
José Aurélio Auburitel - Sócio Prop
Prods.: Tijolos de 11 furos
Linha de produção: Linha própria
Tipo de mercado: Com atac
Destino da produção: Reg Camp
Mats.-primas: Argila
Merc.fornecedor: Próprio
Local.merc.forn.: Mun Camp

0175 - CERÂMICA CAPIVARI LTDA
(1962)

End.fáb.: Estr Velha de Itú, s/n - Três Vendas
Tels 2-2026/8-5361 - CxP 1436
CGC: 46 005 690/0001-72
Insc.est.: 244 059 270
Cap.soc.registr.: Cr\$ 100 000,00 em 1973
Empregados: Total: 21 - Produção: 20
Dir.: José S Bigatto - Sócio Prop
Ivone Scabello Bigatto - Sócio Prop
Prods.: Tijolos comuns
Linha de produção: Linha própria
Tipo de mercado: Cons final, Com atac
Destino da produção: Reg Camp
Mats.-primas: Argila
Merc.fornecedor: Próprio
Local.merc.forn.: Mun Camp

0176 - CERÂMICA CEREGATTI LTDA
(1947)

End.fáb.: Bairro Sta Lúcia, s/n
Tels 2-0191/5312
CGC: 46 008 561/0001-73
Insc.est.: 244 012 939
Cap.soc.registr.: Cr\$ 10 000 000,00 em 1981
Empregados: Total: 39 - Produção: 36
Dir.: Aldo Ceregatti - Sócio Prop
João Delaqua - Sócio Prop

Prods.: Tijolos comuns, lajotas, telhas
Linha de produção: Linha própria
Tipo de mercado: Cons final, Com var
Destino da produção: Reg Camp, Outros
Muns Est

Mats.-primas: Argila
Merc.fornecedor: Próprio
Local.merc.forn.: Mun Camp

0177 - CERÂMICA D BODINE LTDA
(1975)

End.fáb.: Av Seis, s/n - P Universitário
Tel 8-8871
CGC: 45 615 200/0001-97
Insc.est.: 244 191 425
Cap.soc.registr.: Cr\$ 200 000,00 em 1981
Empregados: Total: 18 - Produção: 15
Dir.: Décio Bodine - Sócio Prop
Sandra Ap B Panzarin - Sócio Prop
Prods.: Tijolos comuns
Linha de produção: Linha própria
Tipo de mercado: Com atac
Destino da produção: Reg Camp, Grande SP,
Outros Muns Est
Merc.fornecedor: Próprio
Local.merc.forn.: Mun Camp

0178 - CERÂMICA E OLARIA CARAJÁ
IND & COM LTDA (1980)

End.fáb.: Estr Campo Grande, s/n - Sítio
S Pedro - Campo Grande
CGC: 45 203 460/0001-55
Insc.est.: 244 189 314
Cap.soc.registr.: Cr\$ 400 000,00 em 1980
Empregados: Total: 1 - Produção: 1
Dir.: Plínio Vincoletto - Sócio Prop
Horácio Vincoletto - Sócio Prop
Horácio Vincoletto Jr - Sócio Prop
Jairo Pedreira - Sócio Prop
Prods.: Tijolos comuns
Linha de produção: Sob encomenda
Tipo de mercado: Cons final
Destino da produção: Reg Camp
Mats.-primas: Argila
Merc.fornecedor: Ind, Prod dir
Local.merc.forn.: Reg Camp

0179 - CERÂMICA GIANFRANCISCO
LTDA (1949)

End.fáb.: Bairro Sta Lúcia, s/n
Tels 2-2612/5518/8-9659
CxP 409
CGC: 45 992 914/0001-14
Insc.est.: 244 036 554
Cap.soc.registr.: Cr\$ 15 000 000,00 em 1981
Empregados: Total: 40 - Produção: 35
Dir.: Carlos A Gianfrancisco - Sócio Prop
Helena Z Gianfrancisco - Sócio Prop
Prods.: Tijolos de 11 furos
Linha de produção: Linha própria
Tipo de mercado: Cons final, Com atac
Destino da produção: Reg Camp, Grande SP,
Outros Muns Est
Mats.-primas: Argila
Merc.fornecedor: Próprio
Local.merc.forn.: Reg Camp

0180 - CERÂMICA GRE LTDA
(1970)
End.fáb.: Rod Campinas - Br Geraldo, Km 11
Tel 39-1450 - Br Geraldo
CGC: 46 108 411/0001-04
Insc.est.: 244 053 808
Cap.soc.registr.: Cr\$ 3 600 000,00 em 1979
Empregados: Total: 49 - Produção: 49
Dir.: Eugênio A Francischini - Sócio Prop
Evair J Francischini - Sócio Prop
Prods.: Tijolos comuns, lajotas
Linha de produção: Linha própria
Tipo de mercado: Cons final, Com atac
Destino da produção: Reg Camp, Grande SP
Mats.-primas: Argila
Merc.fornecedor: Próprio
Local.merc.forn.: Mun Camp

0181 - CERÂMICA MARISA LTDA
(1979)
End.fáb.: Sítio Sto Antonio - Campo Redondo
CGC: 51 309 730/0001-00
Insc.est.: 244 084 327
Cap.soc.registr.: Cr\$ 200 000,00 em 1979
Empregados: Total: 6 - Produção: 6
Dir.: Alcides Fanger - Sócio Prop
Antonio Fanger - Sócio Prop
Osmar Rogério - Sócio Prop
Wilfredo Wodewotzky - Sócio Prop
Prods.: Tijolos comuns e de 11 furos, lajes
H-5
Linha de produção: Linha própria
Tipo de mercado: Com var
Destino da produção: Mun Camp
Mats.-primas: Argila
Merc.fornecedor: Próprio
Local.merc.forn.: Mun Camp

0182 - CERÂMICA MEC LTDA
(1976)
End.fáb.: Estr Campinas - Friburgo, Km 18
Campo Redondo - Tel 31-8891
CxP 5018
CGC: 47 018 536/0001-06
Insc.est.: 244 129 890
Cap.soc.registr.: Cr\$ 4 500 000,00 em 1981
Empregados: Total: 17 - Produção: 15
Dir.: Edson de A Mingone - Sócio Prop
Luiz César de A Mingone - Sócio Prop
Maria José de A Mingone - Sócio Prop
Prods.: Tijolos de 11 furos, lajes p/ forro e
piso
Linha de produção: Linha própria
Tipo de mercado: Com var, Com atac, Ind
Destino da produção: Reg Camp, Grande SP
Mats.-primas: Argila, carvão mineral
Merc.fornecedor: Ind, Próprio
Local.merc.forn.: Mun Camp, Outros Muns
Est

0183 - CERÂMICA MINGONE LTDA
(1952)
End.fáb.: Av das Amoreiras, 7329 - S João
Tels 2-7425/7426/8-3801
CxP 692
CGC: 45 989 902/0001-30
Insc.est.: 244 006 168
Cap.soc.registr.: Cr\$ 7 700 000,00 em 1981
Empregados: Total: 34 - Produção: 30
Dir.: José Roberto Mingone - Sócio Prop
Rui Mingone - Sócio Prop
Marcelo Mingone - Sócio Prop
Maurício Mingone - Sócio Prop

Prods.: Tijolos comuns, lajes, lajotas
Linha de produção: Linha própria
Tipo de mercado: Cons final, Com atac
Destino da produção: Reg Camp, Grande SP,
Outros Muns Est,
Outros Ests
Mats.-primas: Argila
Merc.fornecedor: Próprio
Local.merc.forn.: Mun Camp

0184 - CERÂMICA PALÁCIOS S/A
(1947)
End.fáb.: Bairro Sta Lúcia, s/n
Tels 31-1852/8200
End. escr. e loja: R Bernardino de Campos,
1045 - Centro - Tel 31-2220
CxP 1012
CGC: 45 987 765/0001-03
Insc.est.: 244 028 880
Cap.soc.registr.: Cr\$ 64 000 000,00 em 1981
Empregados: Total: 85 - Produção: 80
Dir.: Antonia Pereira Palácios - Dir Adj
Joaquim L Coelho - Dir Adj
Geraldo Certo - Dir Indl
Gustavo Orsolini - Dir Adm
Prods.: Telhas
Linha de produção: Linha própria
Tipo de mercado: Cons final
Destino da produção: Reg Camp, Grande SP,
Outros Muns Est,
Outros Ests
Mats.-primas: Argila
Merc.fornecedor: Próprio
Local.merc.forn.: Mun Camp

0185 - CERÂMICA STA LÚCIA
(1951)
End.fáb.: Bairro Sta Lúcia, s/n
Tels 2-1883/31-3744 - CxP 1413
CGC: 46 042 800/0001-76
Insc.est.: 244 002 640
Cap.soc.registr.: Cr\$ 10 000 000,00 em 1981
Empregados: Total: 42 - Produção: 39
Dir.: Francisco R dos Santos - Sócio Prop
Cândido R dos Santos - Sócio Prop
Maria do Carmo dos Santos - Sócio Prop
Mauro R dos Santos - Sócio Prop
Prods.: Tijolos comuns, lajes
Linha de produção: Linha própria
Tipo de mercado: Com atac
Destino da produção: Reg Camp, Grande SP,
Outros Muns Est,
Outros Ests
Mats.-primas: Argila, barro taguá
Merc.fornecedor: Próprio
Local.merc.forn.: Mun Camp

0186 - CERÂMICA TRÊS VENDAS LTDA
(1960)
End.fáb.: Estr Velha de Indaiautuba, Km 8
Três Vendas
Tels 31-3257/8-6221 - CxP 1503
CGC: 46 018 974/0001-01
Insc.est.: 244 047 937
Cap.soc.registr.: Cr\$ 4 000 000,00 em 1979
Empregados: Total: 33 - Produção: 31
Dir.: Milton Roberto Bigatto - Sócio Prop
Milton Socave - Sócio Prop
Aguinaldo Lucas Jr - Sócio Prop
Maria Elenir Gianfrancisco - Sócio Prop
Maria E Gianfrancisco - Sócio Prop

Prods.: Tijolos comuns, lajotas
Linha de produção: Linha própria
Tipo de mercado: Cons final, Com var,
Com atac
Destino da produção: Reg Camp, Grande SP,
Outros Muns Est
Mats.-primas: Argila
Merc.fornecedor: Próprio
Local.merc.forn.: Mun Camp

0187 - CERMICA - CERÂMICA INDL DE
CAMPINAS LTDA (1963)
End.fáb.: Estr Campinas - Mogi Mirim,
Km 118 - Anhumas
Tel 52-3126 - CxP 1117
CGC: 45 998 168/0001-76
Insc.est.: 244 046 745
Cap.soc.registr.: Cr\$ 1 800 000,00 em 1977
Empregados: Total: 32 - Produção: 17
Dir.: Ricardo Manarini - Sócio Prop
Décio J Manarini - Sócio Prop
Prods.: Lajes, lajotões comuns
Linha de produção: Linha própria
Tipo de mercado: Com atac
Destino da produção: Reg Camp, Grande SP,
Outros Muns Est,
Outros Ests
Mats.-primas: Argila
Merc.fornecedor: Próprio
Local.merc.forn.: Mun Camp

0200 - CLEMENTE CARMACI
(1968)
End.fáb.: Estr Velha de Itú - Sítio
Pedra Branca
CGC: 46 084 455/0001-33
Insc.est.: 244 020 969
Cap.soc.registr.: Cr\$ 100,00 em 1968
Empregados: Total: 3 - Produção: 3
Dir.: Clemente Carmaci - Prop
Prods.: Tijolos comuns
Linha de produção: Linha própria
Tipo de mercado: Cons final, Com var,
Com atac
Destino da produção: Reg Camp
Mats.-primas: Argila
Merc.fornecedor: Próprio
Local.merc.forn.: Mun Camp

0246 - CREN & CREN LTDA
(1974)
End.fáb.: Estr Campinas - Mogi-Mirim
Anhumas
CGC: 45 305 620/0001
Insc.est.: 244 113 196
Cap.soc.registr.: Cr\$ 6 000,00 em 1974
Empregados: Total: 0 - Produção: 0
Dir.: Geraldo Cren - Sócio Prop
Deodolindo Cren - Sócio Prop
Prods.: Tijolos comuns
Linha de produção: Linha própria
Tipo de mercado: Cons final, Com var,
Com atac
Destino da produção: Reg Camp
Mats.-primas: Argila
Merc.fornecedor: Próprio
Local.merc.forn.: Mun Camp

0252 - DÁCIO CALVI
(1959)

Den.: OLARIA STA ISABEL
End.fáb.: Estr Rhódia - Br Geraldo, Km 12
Tel 31-6794
CGC: 45 944 423/0001-02
Insc.est.: 244 050 334
Cap.soc.registr.: Cr\$ 20 000,00 em 1959
Empregados: Total: 5 - Produção: 5
Dir.: Dácio Calvi - Prop
Prods.: Tijolos comuns
Linha de produção: Linha própria
Tipo de mercado: Ind
Destino da produção: Reg Camp
Mats.-primas: Argila
Merc.fornecedor: Próprio
Local.merc.forn.: Mun Camp

0298 - EDISON ENKE
(1970)

End.fáb.: Bairro Viracopos, s/n
CGC: 47 935 762/0001-43
Insc.est.: 244 129 367
Cap.soc.registr.: Cr\$ 5 000,00 em 1976
Empregados: Total: 0 - Produção: 0
Dir.: Edison Enke - Prop
Prods.: Tijolos comuns
Linha de produção: Linha própria
Tipo de mercado: Cons final, Com var,
Com atac
Destino da produção: Reg Camp
Mats.-primas: Argila
Merc.fornecedor: Próprio
Local.merc.forn.: Mun Camp

0317 - EMÍLIO LORENTE
(1975)

End.fáb.: Bairro S João, s/n
Tel 2-0326
CGC: 46 708 129/0001-50
Insc.est.: 244 118 987
Cap.soc.registr.: Cr\$ 20 000,00 em 1975
Empregados: Total: 4 - Produção: 4
Dir.: Emílio Lorente - Prop
Prods.: Tijolos comuns
Linha de produção: Linha própria
Tipo de mercado: Cons final
Destino da produção: Reg Camp
Mats.-primas: Argila
Merc.fornecedor: Próprio
Local.merc.forn.: Mun Camp

0324 - ERCÍLIA T LEITE SOBRINHO
(1973)

End.fáb.: Estr Velha Indaiatuba, Km 6
Sítio Bela Vista - Tel 31-3003
CGC: 44 626 166/0001
Insc.est.: 244 100 270
Cap.soc.registr.: Cr\$ 2 000,00 em 1973
Empregados: Total: 0 - Produção: 0
Dir.: Ercília T Leite Sobrinho - Prop
Prods.: Tijolos comuns
Linha de produção: Linha própria
Tipo de mercado: Cons final
Destino da produção: Reg Camp
Mats.-primas: Argila
Merc.fornecedor: Próprio
Local.merc.forn.: Mun Camp

0365 - FRANCESCO ORTO - OLARIA
(1975)

End.fáb.: Estr Pirelli, Km 10 - Sítio da Várzea
Campo Redondo - Tel 42-2805
CGC: 46 962 767/0001-00
Insc.est.: 244 123 874
Cap.soc.registr.: Cr\$ 10 000,00 em 1975
Empregados: Total: 0 - Produção: 0
Dir.: Francesco Orto - Prop
Prods.: Tijolos comuns
Linha de produção: Linha própria
Tipo de mercado: Cons final, Com var,
Com atac
Destino da produção: Mun Camp
Mats.-primas: Argila
Merc.fornecedor: Próprio
Local.merc.forn.: Mun Camp

0386 - GELWAN & CIA LTDA
(1956)

Den.: CERÂMICA GELWAN
End.fáb.: R Prof Manuel H Silva Coelho, 52
Tel 37-1604 - J Egídio
CGC: 46 062 386/0001-67
Insc.est.: 244 051 614
Cap.soc.registr.: Cr\$ 5 000,00 em 1956
Empregados: Total: 11 - Produção: 11
Dir.: Gerson Gelwan - Prop
Prods.: Tijolos comuns, lajotas
Linha de produção: Linha própria
Tipo de mercado: Cons final
Destino da produção: Reg Camp, Grande SP
Mats.-primas: Argila
Merc.fornecedor: Prod dir
Local.merc.forn.: Mun Camp

0390 - GEORGES RUSALIM
(1962)

Den.: BRÁSTON CERÂMICOS
VITRIFICADOS
End.fáb.: R Dr Cunha Motta, 41 - V Nova
Tel 41-5718 - CxP 842
End.telegr.: "BRÁSTON"
CGC: 45 992 112/0001-04
Insc.est.: 244 020 602
Cap.soc.registr.: Cr\$ 470 000,00 em 1975
Empregados: Total: 0 - Produção: 0
Dir.: Georges Rusalim - Prop
Prods.: Beneficiamento de cerâmica, pisos
vitrificados
Linha de produção: Linha própria
Tipo de mercado: Cons final
Destino da produção: Reg Camp, Grande SP,
Outros Muns Est,
Outros Ests
Mat.-primas: Cerâmica, esmalte, corante
Merc.fornecedor: Ind
Local.merc.forn.: Grande SP, Outros Muns
Est

0392 - GERALDO DAIDA
(1970)

Den.: OLARIA S FRANCISCO
End.fáb.: Bairro Sta Lúcia, s/n - CxP 1346
CGC: 46 120 135/0001-91
Insc.est.: 244 072 286
Cap.soc.registr.: Cr\$ 1 000,00 em 1970
Empregados: Total: 4 - Produção: 4
Dir.: Geraldo Daida - Prop
Prods.: Tijolos comuns
Linha de produção: Linha própria
Tipo de mercado: Com var
Destino da produção: Mun Camp
Mats.-primas: Argila
Merc.fornecedor: Próprio
Local.merc.forn.: Mun Camp

0437 - HAROLDO POGGETTI (ESPÓLIO DE)
(1962)

Den.: OLARIA SÍTIO QUILOMBO
End.fáb.: Estr da Rhódia, Km 15
Sítio Quilombo
CGC: 46 024 469/0001-61
Insc.est.: 244 012 869
Cap.soc.registr.: Cr\$ 5,00 em 1964
Empregados: Total: 3 - Produção: 3
Dir.: Oswaldo da Silva Poggetti - Prop
Prods.: Tijolos comuns
Linha de produção: Linha própria
Tipo de mercado: Cons final, Com atac
Destino da produção: Reg Camp
Mats.-primas: Argila
Merc.fornecedor: Próprio
Local.merc.forn.: Mun Camp

0460 - I BERTUZZI & CIA LTDA
(1961)

Den.: OLARIA S SEBASTIÃO
End.fáb.: Bairro Campo Grande, s/n
CGC: 43 935 717/0001-38
Insc.est.: 244 004 616
Cap.soc.registr.: Cr\$ 240 000,00 em 1980
Empregados: Total: 8 - Produção: 8
Dir.: Ivo Bertuzzi - Sócio Prop
Nilo Bertuzzi - Sócio Prop
Prods.: Tijolos comuns
Linha de produção: Linha própria
Tipo de mercado: Cons final
Destino da produção: Reg Camp
Mats.-primas: Argila
Merc.fornecedor: Próprio
Local.merc.forn.: Mun Camp

0507 - IND & COM DE REFRATÁRIOS
OLIVEIRA LTDA (1981)

End.fáb.: Av Xadrez, esquina c/ R Seis, s/n
Real Parque - CxP 6596 - Br Geraldo
CGC: 46 452 686/0001-52
Insc.est.: 244 195 449
Cap.soc.registr.: Cr\$ 200 000,00 em 1981
Empregados: Total: 3 - Produção: 3
Dir.: Manoel Carlos G de Oliveira - Sócio Prop
Lázaro G de Oliveira - Sócio Prop
Prods.: Pastilhas p/churrasqueira, placas
p/forno
Linha de produção: Sob encomenda
Tipo de mercado: Com atac, Ind
Destino da produção: Reg Camp, Grande SP,
Outros Ests
Mats.-primas: Argila branca e preta
Merc.fornecedor: Prod dir
Local.merc.forn.: Reg Camp, Outros Muns
Est

0560 - IRMÃOS FANGER LTDA
(1955)

Den.: OLARIA STA TEREZINHA
End.fáb.: Trav Dois, s/n - Sítio Sta Terezinha
J Morumbi - Tel 2-2178
CGC: 45 986 403/0001-90
Insc.est.: 244 005 914
Cap.soc.registr.: Cr\$ 1 050 000,00 em 1982
Empregados: Total: 7 - Produção: 7
Dir.: Lauro Fanger - Sócio Prop
Mauro A Fanger - Sócio Prop
Prods.: Tijolos comuns
Linha de produção: Linha própria
Tipo de mercado: Cons final
Destino da produção: Mun Camp
Mats.-primas: Argila
Merc.fornecedor: Próprio
Local.merc.forn.: Mun Camp

0563 - IRMÃOS LOVATO LTDA
(1954)

Den.: CERÂMICA CAMPINAS
End.fáb.: Bairro S João, s/n
Tels 8-4313/6312
End.escr: Av Dr Moraes Sales, 806
Centro - Tels 2-3145/8-7185
CGC: 45 994 373/0001-63
Insc.est.: 244 022 377
Cap.soc.registr.: Cr\$ 6 755 000,00 em 1980
Empregados: Total: 40 - Produção: 35
Dir.: Ato Lovato - Sócio Prop
Gildo Lovato - Sócio Prop
Hélio Lovato - Sócio Prop
Euclides Lovato - Sócio Prop
José A Lovato - Sócio Prop
Sebastião Lovato - Sócio Prop
Anésio Lovato - Sócio Prop
Prods.: Tijolos comuns, telhas
Linha de produção: Linha própria
Tipo de mercado: Cons final, Com var,
Com atac
Destino da produção: Reg Camp, Grande SP,
Outros Ests
Mats.-primas: Argila
Merc.fornecedor: Próprio
Local.merc.form.: Mun Camp

0565 - IRMÃOS MASSUCI & CIA LTDA
(1970)

End.fáb.: Sítio Campo Grande
Campo Grande
CGC: 46 117 461/0001-40
Insc.est.: 244 069 452
Cap.soc.registr.: Cr\$ 500 000,00 em 1978
Empregados: Total: 3 - Produção: 3
Dir.: Vitório R Massuci - Sócio Prop
Alberto Jesus Massuci - Sócio Prop
José Ramos Massuci - Sócio Prop
Orlando Massuci - Sócio Prop
Prods.: Tijolos comuns
Linha de produção: Linha própria
Tipo de mercado: Com atac
Destino da produção: Mun Camp
Mats.-primas: Argila
Merc.fornecedor: Próprio
Local.merc.form.: Mun Camp

0567 - IRMÃOS NIVOLONI
(1958)

Den.: CERÂMICA V-8
End.fáb.: Av John B Dunlop, 8800
Campo Grande
Tels 41-6342/42-1802/3958
CxP 1262
CGC: 46 012 431/0001-79
Insc.est.: 244 028 621
Cap.soc.registr.: Cr\$ 12 000 000,00 em 1980
Empregados: Total: 40 - Produção: 35
Dir.: Eupídio Nivoloni - Sócio Prop
Oswaldo Nivoloni - Sócio Prop
Prods.: Tijolos comuns, lajes
Linha de produção: Linha própria
Tipo de mercado: Cons final, Com var,
Com atac
Destino da produção: Reg Camp, Grande SP,
Outros Muns Est
Mats.-primas: Argila
Merc.fornecedor: Próprio
Local.merc.form.: Mun Camp

0573 - ISIDORO LORENTE
(1974)

Den.: OLARIA CASSU
End.fáb.: Trav Dois, 361 - J Morumbi - S João
CGC: 45 132 396/0001-69
Insc.est.: 244 111 510
Cap.soc.registr.: Cr\$ 10 000,00 em 1974
Empregados: Total: 2 - Produção: 2
Dir.: Isidoro Lorente - Prop
Prods.: Tijolos comuns
Linha de produção: Linha própria
Tipo de mercado: Cons final
Destino da produção: Reg Camp
Mats.-primas: Argila
Merc.fornecedor: Próprio
Local.merc.form.: Mun Camp

0575 - ISRAEL GONÇALVES DE LIMA
(1968)

Den.: OLARIA GONÇALVES
End.fáb.: Bairro Sta Lúcia, s/n
Tel 31-5649
CGC: 46 080 016/0001-52
Insc.est.: 244 003 248
Cap.soc.registr.: Cr\$ 5 000,00 em 1968
Empregados: Total: 8 - Produção: 8
Dir.: Israel G de Lima - Prop
Prods.: Tijolos comuns
Linha de produção: Linha própria
Tipo de mercado: Cons final, Com var,
Com atac
Destino da produção: Reg Camp
Mats.-primas: Argila
Merc.fornecedor: Próprio
Local.merc.form.: Mun Camp

0588 - JESUÍNO CANDOTTA
(1966)

Den.: OLARIA STO ANTONIO
End.fáb.: Sítio Sta Terezinha, s/n - Anhumas
CGC: 46 008 942/0001-17
Insc.est.: 244 016 447
Cap.soc.registr.: Cr\$ 35 000,00 em 1975
Empregados: Total: 5 - Produção: 5
Dir.: Jesuíno Candotta - Prop
Prods.: Tijolos comuns
Linha de produção: Linha própria
Tipo de mercado: Cons final, Com var,
Com atac
Destino da produção: Reg Camp
Mats.-primas: Argila
Merc.fornecedor: Próprio
Local.merc.form.: Mun Camp

0607 - JOSÉ BONOMI & FILHOS LTDA
(1951)

Den.: OLARIA S FRANCISCO
End.fáb.: Sítio S Francisco, s/n - Betel
Tel 39-1499 - Br Geraldo
CGC: 46 024 550/0001-41
Insc.est.: 244 012 822
Cap.soc.registr.: Cr\$ 24 000,00 em 1972
Empregados: Total: 4 - Produção: 3
Dir.: José Bonomi - Sócio Prop
Arnaldo B Bonomi - Sócio Prop
Armerindo L Bonomi - Sócio Prop
Ademar A Bonomi - Sócio Prop
Marcelino Bonomi - Sócio Prop
Prods.: Tijolos comuns
Linha de produção: Linha própria
Tipo de mercado: Cons final, Com var
Destino da produção: Reg Camp
Mats.-primas: Argila
Merc.fornecedor: Próprio
Local.merc.form.: Mun Camp

0609 - JOSÉ CARLOS LEVANTEZA
(1974)

End.fáb.: Bairro S João, s/n
CGC: 46 260 618/0001-91
Insc.est.: 244 109 213
Cap.soc.registr.: Cr\$ 5 000,00 em 1974
Empregados: Total: 2 - Produção: 2
Dir.: José C Levanteza - Prop
Prods.: Tijolos comuns
Linha de produção: Linha própria
Tipo de mercado: Cons final, Com atac
Destino da produção: Reg Camp
Mats.-primas: Argila
Merc.fornecedor: Próprio
Local.merc.form.: Mun Camp

0612 - JOSÉ FEDRE
(1980)

End.fáb.: Sítio S João - Bacuri
CGC: 46 081 832/0001-80
Insc.est.: 244 010 068
Cap.soc.registr.: Cr\$ 90 000,00 em 1980
Empregados: Total: 1 - Produção: 1
Dir.: José Fedre - Prop
Prods.: Tijolos comuns
Linha de produção: Linha própria
Tipo de mercado: Cons final
Destino da produção: Mun Camp
Mats.-primas: Argila
Merc.fornecedor: Próprio
Local.merc.form.: Mun Camp

0616 - JOSÉ JORGE VIEIRA
(1972)

Den.: OLARIA STO ANTONIO
End.fáb.: Estr da Rhódia, Km 12
Sítio Sto Antonio
CGC: 44 608 909/0001-00
Insc.est.: 244 089 063
Cap.soc.registr.: Cr\$ 23 000,00 em 1972
Empregados: Total: 8 - Produção: 8
Dir.: José J Vieira - Prop
Prods.: Tijolos comuns
Linha de produção: Linha própria
Tipo de mercado: Cons final, Com var,
Com atac
Destino da produção: Mun Camp
Mats.-primas: Argila
Merc.fornecedor: Próprio
Local.merc.form.: Mun Camp

0621 - JOSÉ ROBERTO FERRARI
(1974)

End.fáb.: Estr Sta Lúcia - Sítio Várzea
Campo Redondo
CGC: 49 426 208/0001-66
Insc.est.: 244 113 717
Cap.soc.registr.: Cr\$ 15 000,00 em 1974
Empregados: Total: 7 - Produção: 7
Dir.: José Roberto Ferrari - Prop
Prods.: Tijolos comuns
Linha de produção: Linha própria
Tipo de mercado: Cons final, Com var,
Com atac
Destino da produção: Mun Camp
Mats.-primas: Argila
Merc.fornecedor: Próprio
Local.merc.form.: Mun Camp

0656 - LIDO CASTELLI
(1976)

End.fáb.: Estr Sta Eudóxia, s/n - Sítio S Luiz
Tijuco da Telha
CGC: 45 995 909/0001-65
Insc.est.: 244 131 965
Cap.soc.registr.: Cr\$ 50 000,00 em 1976
Empregados: Total: 2 - Produção: 2
Dir.: Lido Castelli - Prop
Prods.: Tijolos comuns
Linha de produção: Linha própria
Tipo de mercado: Com var, Ind
Destino da produção: Mun Camp
Mats.-primas: Argila
Merc.fornecedor: Próprio
Local.merc.forn.: Mun Camp

0671 - LUIZ CARLOS CAETANO
DE OLIVEIRA
(1976)

End.fáb.: Estr Pirelli, Km 7 - Campo Redondo
CGC: 47 947 205/0001-42
Insc.est.: 244 130 773
Cap.soc.registr.: Cr\$ 5 000,00 em 1976
Empregados: Total: 2 - Produção: 2
Dir.: Luiz Carlos C de Oliveira - Prop
Prods.: Tijolos comuns
Linha de produção: Linha própria
Tipo de mercado: Cons final, Com var,
Com atac
Destino da produção: Mun Camp
Mats.-primas: Argila
Merc.fornecedor: Próprio
Local.merc.forn.: Mun Camp

0707 - MARIA ALICE MATEUS VIARTA
(1975)

Den.: OLARIA S BENEDITO
End.fáb.: Estr do Campo Grande, Km 17
Campo Grande
CGC: 45 123 585/0001-75
Insc.est.: 244 120 909
Cap.soc.registr.: Cr\$ 5 000,00 em 1975
Empregados: Total: 1 - Produção: 1
Dir.: Maria Alice Mateus Viarta - Prop
Prods.: Tijolos comuns
Linha de produção: Linha própria
Tipo de mercado: Cons final, Com atac
Destino da produção: Mun Camp
Mats.-primas: Argila
Merc.fornecedor: Próprio
Local.merc.forn.: Mun Camp

0712 - MÁRIO DIMAS DOBNER
(1970)

End.fáb.: Bairro Campo Redondo, s/n
CGC: 51 310 647/0001-50
Insc.est.: 244 072 773
Cap.soc.registr.: Cr\$ 15 000,00 em 1979
Empregados: Total: 1 - Produção: 1
Dir.: Mário Dimas Dobner - Prop
Prods.: Tijolos comuns
Linha de produção: Linha própria
Tipo de mercado: Cons final
Destino da produção: Reg Camp
Mats.-primas: Argila
Merc.fornecedor: Próprio
Local.merc.forn.: Mun Camp

0719 - MASATO OTA
(1978)

End.fáb.: Estr Campinas - Mogi Mirim, Km 120
Tel 39-4682 - Br Geraldo
CGC: 50 051 051/0001-10
Insc.est.: 244 133 718
Cap.soc.registr.: Cr\$ 15 000,00 em 1978
Empregados: Total: 3 - Produção: 3
Dir.: Masato Ota - Prop
Prods.: Tijolos comuns
Linha de produção: Linha própria
Tipo de mercado: Cons final
Destino da produção: Reg Camp
Mats.-primas: Argila
Merc.fornecedor: Próprio
Local.merc.forn.: Mun Camp

0725 - MAURO MISSIO
(1970)

End.fáb.: R Seis, 275 - S João
CGC: 50 760 099/0001-66
Insc.est.: 244 207 562
Cap.soc.registr.: Cr\$ 200 000,00 em 1982
Empregados: Total: 3 - Produção: 3
Dir.: Mauro Missio - Prop
Prods.: Tijolos comuns
Linha de produção: Linha própria
Tipo de mercado: Com var, Com atac
Destino da produção: Mun Camp
Mats.-primas: Argila
Merc.fornecedor: Próprio
Local.merc.forn.: Mun Camp

0761 - MOACYR MARCUCCI
(1970)

End.fáb.: Estr Sta Eudóxia
Sítio S Luiz
CGC: 46 120 770/0001-79
Insc.est.: 244 072 791
Cap.soc.registr.: Cr\$ 3 000,00 em 1970
Empregados: Total: 4 - Produção: 4
Dir.: Moacyr Marcucci - Prop
Prods.: Tijolos comuns
Linha de produção: Linha própria
Tipo de mercado: Cons final, Com var,
Com atac
Destino da produção: Mun Camp
Mats.-primas: Argila
Merc.fornecedor: Próprio
Local.merc.forn.: Mun Camp

0782 - NATAL FÁVARO
(1978)

Den.: OLARIA S JOSÉ
End.fáb.: Estr Sta Lúcia, s/n
Sítio S José
CGC: 46 022 471/0002-82
Insc.est.: 244 159 949
Cap.soc.registr.: Cr\$ 1 000,00 em 1978
Empregados: Total: 2 - Produção: 2
Dir.: Natal Fávoro - Prop
Prods.: Tijolos comuns
Linha de produção: Linha própria
Tipo de mercado: Cons final
Destino da produção: Reg Camp
Mats.-primas: Argila
Merc.fornecedor: Próprio
Local.merc.forn.: Mun Camp

0804 - OLARIA CAMPINHO LTDA
(1977)

End.fáb.: Estr Campinas - Paulfúnia, Km 121
Betel - Sítio Campinho
Tel 39-1053 - Br Geraldo
CGC: 49 403 116/0001-60
Insc.est.: 244 145 975
Cap.soc.registr.: Cr\$ 50 000,00 em 1977
Empregados: Total: 3 - Produção: 3
Dir.: Edevair Bergamin - Sócio Prop
Belmiro Bergamin - Sócio Prop
Prods.: Tijolos comuns
Linha de produção: Linha própria
Tipo de mercado: Cons final, Com var,
Com atac
Destino da produção: Mun Camp
Mats.-primas: Argila
Merc.fornecedor: Próprio
Local.merc.forn.: Mun Camp

0805 - OLARIA CARNIEL LTDA
(1974)

End.fáb.: Estr Campinas - Rhódia, Km 10
Sítio Carniel - Tijuco - Br Geraldo
CGC: 46 260 121/0001
Insc.est.: 244 109 046
Cap.soc.registr.: Cr\$ 10 000,00 em 1974
Empregados: Total: 2 - Produção: 2
Dir.: Anésio F Carniel - Sócio Prop
Yvone P Carniel - Sócio Prop
Prods.: Tijolos comuns
Linha de produção: Linha própria
Tipo de mercado: Cons final, Com var,
Com atac
Destino da produção: Reg Camp
Mats.-primas: Argila
Merc.fornecedor: Próprio
Local.merc.forn.: Mun Camp

0806 - OLARIA COLONIAL LTDA
(1973)

End.fáb.: Bairro Campo Redondo, s/n
Tel 8-1329
CGC: 44 629 921/0001-93
Insc.est.: 244 103 109
Cap.soc.registr.: Cr\$ 400 000,00 em 1981
Empregados: Total: 11 - Produção: 11
Dir.: José P de J Abacherli - Sócio Prop
Nairo J T Abacherli - Sócio Prop
Prods.: Tijolos comuns
Linha de produção: Linha própria
Tipo de mercado: Com var, Com atac
Destino da produção: Reg Camp
Mats.-primas: Argila
Merc.fornecedor: Próprio
Local.merc.forn.: Mun Camp

0807 - OLARIA MIGOTTO LTDA
(1967)

End.fáb.: Bairro S João, s/n
Tel 8-6794
CGC: 46 055 588/0001-81
Insc.est.: 244 012 051
Cap.soc.registr.: Cr\$ 150 000,00 em 1979
Empregados: Total: 7 - Produção: 7
Dir.: João Migotto - Sócio Prop
Luiz Carlos Migotto - Sócio Prop
Prods.: Tijolos comuns
Linha de produção: Linha própria
Tipo de mercado: Com var
Destino da produção: Reg Camp
Mats.-primas: Argila
Merc.fornecedor: Próprio
Local.merc.forn.: Mun Camp

0808 - OLARIA MISSIO LTDA
(1967)

End.fáb.: Bairro Sta Lúcia, s/n
Tel 8-0336
CGC: 46 056 164/0001-31
Insc.est.: 244 033 262
Cap.soc.registr.: Cr\$ 113 000,00 em 1978
Empregados: Total: 5 - Produção: 5
Dir.: Renato Missio - Sócio Prop
José Missio - Sócio Prop
Prods.: Tijolos comuns
Linha de produção: Linha própria
Tipo de mercado: Cons final
Destino da produção: Reg Camp
Mats.-primas: Argila
Merc.fornecedor: Próprio
Local.merc.form.: Mun Camp

0809 - OLARIA STA LETÍCIA LTDA
(1976)

End.fáb.: Estr da Rhódia, Km 12
Sítio S Luiz - Br Geraldo
CGC: 48 187 173/0001-97
Insc.est.: 244 132 846
Cap.soc.registr.: Cr\$ 24 000,00 em 1976
Empregados: Total: 4 - Produção: 4
Dir.: Gabriel Augusto Pires - Sócio Prop
José Bernardo Pires - Sócio Prop
João Batista Pires - Sócio Prop
Prods.: Tijolos comuns
Linha de produção: Linha própria
Tipo de mercado: Com var, Ind
Destino da produção: Mun Camp
Mats.-primas: Argila
Merc.fornecedor: Próprio
Local.merc.form.: Mun Camp

0811 - OLIVIERO SONATI
(1954)

End.fáb.: Bairro Sta Lúcia, s/n
CGC: 46 011 177/0001-94
Insc.est.: 244 035 831
Cap.soc.registr.: Cr\$ 60,00 em 1954
Empregados: Total: 5 - Produção: 5
Dir.: Oliviero Sonati - Prop
Prods.: Tijolos comuns
Linha de produção: Linha própria
Tipo de mercado: Com atac
Destino da produção: Mun Camp
Mats.-primas: Argila
Merc.fornecedor: Próprio
Local.merc.form.: Mun Camp

0818 - OSVALDO VESPA
(1972)

Den.: OLARIA SÍTIO STO ANTONIO
End.fáb.: Sítio Sto Antonio - Campo Redondo
CGC: 44 602 969/0001-08
Insc.est.: 244 085 314
Cap.soc.registr.: Cr\$ 1 000,00 em 1972
Empregados: Total: 1 - Produção: 1
Dir.: Osvaldo Vespa - Prop
Prods.: Tijolos comuns
Linha de produção: Linha própria
Tipo de mercado: Cons final
Destino da produção: Reg Camp
Mats.-primas: Argila
Merc.fornecedor: Próprio
merc.form.: Mun Camp

0830 - PATIRI & CIA
(1953)

End.fáb.: Estr Sta Lúcia, s/n
Tel 31-7562 - CxP 291
CGC: 45 998 572/0001-40
Insc.est.: 244 004 643
Cap.soc.registr.: Cr\$ 8 000 000,00 em 1981
Empregados: Total: 41 - Produção: 40
Dir.: José Patiri - Sócio Prop
Onivaldo Bueno - Sócio Prop
Ricardo Masetto - Sócio Prop
Pedro de Abreu F.º - Sócio Prop
Egídio Ponte - Sócio Prop
Prods.: Tijolos comuns
Linha de produção: Linha própria
Tipo de mercado: Cons final, Com atac
Destino da produção: Reg Camp, Grande SP,
Outros Muns Est

Mats.-primas: Argila
Merc.fornecedor: Prod dir
Local.merc.form.: Mun Camp

0834 - PAULO HADDAD RODRIGUES
(1981)

Den.: CERÂMICA ARTESANAL
NOSSA TERRA
End.fáb.: R Dr Mário Natividade, 370
Taquaral-Tel 51-5632
CGC: 45 974 334/0001-02
Insc.est.: 244 192 820
Cap.soc.registr.: Cr\$ 20 000,00 em 1981
Empregados: Total: 0 - Produção: 0
Dir.: Paulo Haddad Rodrigues - Prop
Prods.: Fantasias, utilidades e peças em barro
líquido e massa
Linha de produção: Linha própria
Tipo de mercado: Com var, Com atac
Destino da produção: Reg Camp, Grande SP,
Outros Muns Est,
Outros Ests

Mats.-primas: Barro, pedraria, durepoxi, tinta
Merc.fornecedor: Com atac
Local.merc.form.: Reg Camp, Grande SP

0841 - PEDRO FÉLIX - OLARIA
(1971)

End.fáb.: Fazenda S Luiz - Des Furtado
CGC: 48 840 508/0001-24
Insc.est.: 244 140 802
Cap.soc.registr.: Cr\$ 5 000,00 em 1977
Empregados: Total: 5 - Produção: 5
Dir.: Pedro Félix - Prop
Prods.: Tijolos comuns
Linha de produção: Linha própria
Tipo de mercado: Cons final
Destino da produção: Reg Camp
Mats.-primas: Argila
Merc.fornecedor: Próprio
Local.merc.form.: Mun Camp

0842 - PEDRO GIACOMELLO - CAMPINAS
(1972)

Den.: OLARIA NOVA
End.fáb.: Trav Dois, 471 - J Morumbi - S João
CGC: 50 584 887/0001-80
Insc.est.: 244 207 785
Cap.soc.registr.: Cr\$ 100 000,00 em 1982
Empregados: Total: 0 - Produção: 0
Dir.: Pedro Giacomello - Prop
Prods.: Tijolos comuns
Linha de produção: Linha própria
Tipo de mercado: Cons final, Com atac
Destino da produção: Reg Camp
Mats.-primas: Argila
Merc.fornecedor: Próprio
Local.merc.form.: Mun Camp

0925 - SEBASTIÃO CREN
(1974)

End.fáb.: Estr do Papelão e Caixas
Andrade - Anhumas
CGC: 46 239 604/0001-96
Insc.est.: 244 106 400
Cap.soc.registr.: Cr\$ 2 500,00 em 1974
Empregados: Total: 3 - Produção: 3
Dir.: Sebastião Cren - Prop
Prods.: Tijolos comuns
Linha de produção: Linha própria
Tipo de mercado: Cons final, Com var,
Com atac
Destino da produção: Reg Camp
Mats.-primas: Argila
Merc.fornecedor: Próprio
Local.merc.form.: Mun Camp

1049 - UP CERÂMICA COLONIAL LTDA
(1974)

End.fáb.: Estr Campo Redondo, Km 13
Campo Redondo
Tel 31-3298 - CxP 1461
CGC: 46 241 303/0001-05
Insc.est.: 244 106 951
Cap.soc.registr.: Cr\$ 2 000 000,00 em 1980
Empregados: Total: 14 - Produção: 13
Dir.: Umberto Patiri - Sócio Prop
Maria C Patiri - Sócio Prop
Prods.: Tijolos comuns, lajotas coloniais,
telhas
Linha de produção: Linha própria
Tipo de mercado: Cons final, Com atac
Destino da produção: Reg Camp,
Outros Muns Est
Mats.-primas: Argila
Merc.fornecedor: Próprio
Local.merc.form.: Mun Camp

1079 - WALDECIR PEDRO VESPA
(1977)

Den.: OLARIA STO ANTONIO
End.fáb.: Sítio Sto Antonio - Campo Redondo
CGC: 48 855 902/0001-36
Insc.est.: 244 144 427
Cap.soc.registr.: Cr\$ 10 000,00 em 1977
Empregados: Total: 4 - Produção: 4
Dir.: Waldecir Pedro Vespa - Prop
Prods.: Tijolos comuns
Linha de produção: Linha própria
Tipo de mercado: Cons final, Com atac
Destino da produção: Reg Camp
Mats.-primas: Argila
Merc.fornecedor: Próprio
Local.merc.form.: Mun Camp

1085 - WANDERLEI SGOBIM
(1972)

Den.: OLARIA SGOBIM
End.fáb.: Bairro do Campo Grande, s/n
CGC: 44 603 397/0001-81
Insc.est.: 244 085 573
Cap.soc.registr.: Cr\$ 100 000,00 em 1980
Empregados: Total: 5 - Produção: 5
Dir.: Wanderlei Sgobim - Prop
Prods.: Tijolos comuns
Linha de produção: Linha própria
Tipo de mercado: Cons final
Destino da produção: Reg Camp
Mats.-primas: Argila
Merc.fornecedor: Próprio
Local.merc.form.: Mun Camp

**10.60 - FABRICAÇÃO DE PEÇAS,
ORNATOS E ESTRUTURAS
DE CIMENTO, GESSO E AMIANTO**

**0008 - A C ZANOTELLO & CIA LTDA
(1972)**

End.fáb.: Av Eng Antonio F P Sousa, 1171/
1179 - J dos Oliveiras
Tels 2-1629/7720

CGC: 45 989 464/0002-08

Insc.est.: 244 024 500

Cap.soc.registr.: Cr\$ 4 550 000,00 em 1980

Empregados: Total: 0 - Produção: 0

Dir.: Antonio C Zanotello - Sócio Prop

Marina C Zanotello - Sócio Prop

Prods.: Postes, tanques

Linha de produção: Linha própria

Tipo de mercado: Com var

Destino da produção: Reg Camp, Outros
Muns Est

Mats.-primas: Cimento, areia, pedra, granito,
esmalte

Merc.fornecedor: Ind, Com atac, Prod dir

Local.merc.forn.: Reg Camp, Grande SP,
Outros Muns Est

**0050 - ANIBAL FERREIRA
(1938)**

Den.: MARMORARIA E CANTARIA
STO ANTONIO

End.fáb.: Av Eng Antonio F P Sousa, 305
V Marieta - Tel 8-3634

CGC: 46 028 486/0001-77

Insc.est.: 244 048 687

Cap.soc.registr.: Cr\$ 100,00 em 1938

Empregados: Total: 4 - Produção: 4

Dir.: Nelson Ferreira - Prop

Prods.: Pias, altares, túmulos

Linha de produção: Sob encomenda

Tipo de mercado: Cons final

Destino da produção: Reg Camp,
Outros Muns Est,
Outros Ests

Mats.-primas: Granito

Merc.fornecedor: Ind, Prod dir

Local.merc.forn.: Mun Camp, Reg Camp

**0053 - ANTONIO BRISTOTTE
(1968)**

End.fáb.: Av Eng Antonio F P Sousa, 730
V Marieta - Tel 31-6224

CGC: 46 070 223/0001-26

Insc.est.: 244 008 383

Cap.soc.registr.: Cr\$ 20 000,00 em 1980

Empregados: Total: 4 - Produção: 4

Dir.: Antonio Bristotte - Prop

Prods.: Túmulos, pedras p/ túmulos

Linha de produção: Sob encomenda

Tipo de mercado: Cons final

Destino da produção: Reg Camp,
Outros Muns Est

Mats.-primas: Pedra, granito

Merc.fornecedor: Prod dir

Local.merc.forn.: Outros Muns Est

**0085 - ARTEFATOS DE CIMENTO
CILAGE LTDA
(1927)**

End.fáb.: R Álvaro Ribeiro, 276 - Ponte Preta
Tel 31-3657

End.escr.: R da Abolição, 74 - Ponte Preta
Tel 31-5613

CGC: 46 005 039/0001-00

Insc.est.: 244 025 400

Cap.soc.registr.: Cr\$ 1 200 000,00 em 1981

Empregados: Total: 16 - Produção: 15

Dir.: Arley Zarattini - Sócio Prop

Wilton Zarattini - Sócio Prop

Prods.: Pias, pisos romanos, ladrilhos,
granilitos, quadros-negros

Linha de produção: Sob encomenda

Tipo de mercado: Com var

Destino da produção: Reg Camp, Outros
Muns Est

Mats.-primas: Cimento, areia, pedra, cal,
pigmento, ferro

Merc.fornecedor: Prod dir

Local.merc.forn.: Reg Camp, Grande SP,
Outros Ests

**0109 - BENEDICTO NASCIMENTO
SEGUNDO (1970)**

Den.: FÁB DE PEÇAS DE CIMENTO
E GESSO

End.fáb.: R Nicarágua, 787 - J N Europa

CGC: 46 105 029/0001-39

Insc.est.: 244 060 376

Cap.soc.registr.: Cr\$ 2 000,00 em 1970

Empregados: Total: 1 - Produção: 1

Dir.: Benedicto Nascimento Segundo - Prop

Prods.: Pias, balaústres, ladrilhos, placas

p/ muro, peças de gesso

Linha de produção: Sob encomenda

Tipo de mercado: Cons final

Destino da produção: Reg Camp

Mats.-primas: Cimento, areia, cal, gesso,
tinta, ferro

Merc.fornecedor: Com atac

Local.merc.forn.: Mun Camp

**0119 - BLOCOS SÃO BENEDITO COM &
IND LTDA (1982)**

End.fáb.: R Ambrósio Bisogni, 701
J Sta Cândida - Tel 51-7597

CGC: 50 076 736/0001-11

Insc.est.: 244 161 641

Cap.soc.registr.: Cr\$ 500 000,00 em 1982

Empregados: Total: 6 - Produção: 6

Dir.: Wilson Vidal Barreto - Sócio Prop

Carlos Antonio Laidens - Sócio Prop

Prods.: Blocos de concreto

Linha de produção: Linha própria

Tipo de mercado: Com var, Com atac

Destino da produção: Reg Camp

Mats.-primas: Cimento, areia, pedrisco

Merc.fornecedor: Ind, Com atac

Local.merc.forn.: Reg Camp, Outros Muns
Est

**0122 - BONFIM S/A DE MÁRMORE E
MATERIAL DE CONSTRUÇÃO
(1950)**

Den.: MARMORARIA BONFIM

End.fáb.: R Júlio Ribeiro, 282 - Bonfim
Tel 42-4777 - CxP 105

CGC: 45 993 953/0001-36

Insc.est.: 244 003 363

Cap.soc.registr.: Cr\$ 12 000 000,00 em 1981

Empregados: Total: 24 - Produção: 22

Dir.: Milton Macedo - Dir Pres

Ezilda B Macedo - Dir Tes

Oswaldo Rossi Balardim - Dir Indl

Prods.: Pias, lavatórios, pisos, banheiras,
escadas: mármore e granito

Linha de produção: Sob encomenda

Tipo de mercado: Cons final, Com atac

Destino da produção: Reg Camp

Mats.-primas: Granito, mármore, cuba de aço
inox

Merc.fornecedor: Ind, Prod dir

Local.merc.forn.: Reg Camp, Grande SP,
Outros Ests

**0163 - CAVALCANTE IND & COM DE MAT
DE CONSTRUÇÃO LTDA (1978)**

End.fáb.: Av das Amoreiras, 3459 - J do Lago
Tel 8-1678

End.matriz e loja: R Eduardo E Badaró, 630

J Eulina - Tels 41-8200/
42-4477

CGC: 44 600 948/0001-53

Insc.est.: 244 085 183

Cap.soc.registr.: Cr\$ 3 900 000,00 em 1980

Empregados: Total: 9 - Produção: 4

Dir.: José Narciso Cavalcanti - Sócio Prop

Valdo Cavalcanti - Sócio Prop

Walter Cavalcanti - Sócio Prop

Prods.: Massa fina

Linha de produção: Linha própria

Tipo de mercado: Com var, Com atac

Destino da produção: Reg Camp, Grande SP

Mats.-primas: Areia, cal, silto

Merc.fornecedor: Prod dir

Local.merc.forn.: Reg Camp, Outros Ests

**0192 - CIBLOCO IND DE ARTEFATOS
DE CIMENTO LTDA (1981)**

Den.: CIBLOCO

End.fáb.: R Uirapurú, 10 - Tel 39-1531
Br Geraldo

End.escr.: R Camargo Pimentel, 90

J Guanabara - Tel 41-6822

CGC: 46 027 991/0001-05

Insc.est.: 244 197 390

Cap.soc.registr.: Cr\$ 200 000,00 em 1981

Empregados: Total: 11 - Produção: 11

Dir.: Luiz Fernando S Cipolli - Sócio Prop

Benedicto Cipolli - Sócio Prop

Prods.: Blocos de concreto

Linha de produção: Linha própria

Tipo de mercado: Com atac, Ind

Destino da produção: Reg Camp

Mats.-primas: Cimento, areia, pedrisco

Merc.fornecedor: Ind, Prod dir

Local.merc.forn.: Reg Camp

**0209 - COM-BLOCO ARTEFATOS DE
CEMENTO LTDA (1980)**

Den.: COM-BLOCO

End.fáb.: Chác S Judas Tadeu
Campo Grande - CxP 5098

CGC: 44 242 980/0001-04

Insc.est.: 244 184 749

Cap.soc.registr.: Cr\$ 400 000,00 em 1980

Empregados: Total: 1 - Produção: 1

Dir.: Flávio Carlos Faicari - Sócio Prop

Francisco José Faicari - Sócio Prop

Prods.: Blocos de concreto

Linha de produção: Sob encomenda

Tipo de mercado: Com atac

Destino da produção: Mun Camp

Mats.-primas: Cimento, areia, pedrisco

Merc.fornecedor: Ind, Prod dir

Local.merc.forn.: Reg Camp

0210 - COMEK COMERCIAL INDUSTRIAL LTDA (1977)
 End.fáb.: R Venezuela, 737 - J N Europa
 Tel 8-3222
 End.escr.: R Conde D'Eu, 92 - V Lemos
 Tels 52-0022/0077
 CGC: 48 843 429/0001-77
 Insc.est.: 244 141 349
 Cap.soc.registr.: Cr\$ 50 000,00 em 1977
 Empregados: Total: 7 - Produção: 7
 Dir.: Amaury C Miranda - Sócio Prop
 Antonio J Miranda - Sócio Prop
 Prods.: Tijolos curvos e vedadores p/ rede de esgoto
 Linha de produção: Sob encomenda, Subcontrato
 Tipo de mercado: Instituições públicas
 Destino da produção: Reg Camp, Grande SP
 Mats.-primas: Cimento, areia, peças de PVC
 Merc.fornecedor: Ind
 Local.merc.forn.: Reg Camp, Grande SP

0219 - CONCREBRÁS S/A ENGENHARIA DE CONCRETO (1975)

End.fáb.: Estr Campinas - Monte Mor, Km 2,060 - V Boa Vista
 Tels 41-1710/3542/42-3708
 CxP 1341
 End.telegr.: "BETOMIX"
 End.escr.: R Américo Brasiliense, 633
 Sto Amaro - Tel 548-1011
 São Paulo
 Filiais em: SP, RJ, PR, RS, SC
 CGC: 43 714 518/0010-90
 Insc.est.: 244 119 246
 Cap.soc.registr.: Cr\$ 1 339 199 676,00 em 1982
 Empregados: Total: 20 - Produção: 20
 Dir.: Mário B Garnerio - Pres do Cons Adm
 Raul Gardim - Conselheiro
 Vitório Giuliani Ricci - Conselheiro
 Edio Giovanetti - Dir Téc
 Prods.: Preparação de concreto e argamassa
 Linha de produção: Subcontrato
 Tipo de mercado: Ind, Instituições públicas
 Destino da produção: Reg Camp, Grande SP, Outros Muns Est, Outros Ests
 Mats.-primas: Cimento, areia, pedra britada, cal, aditivos
 Merc.fornecedor: Ind, Prod dir
 Local.merc.forn.: Reg Camp, Grande SP, Outros Muns Est, Outros Ests

0220 - CONCREX IND & COM DE ARTEF DE CIMENTO LTDA (1981)

End.fáb.: R Oito - Chác Aurora - J Samambaia
 Escr.vendas: R Paschoal Luca, 177 - JS Pedro
 Tels 2-2366/8-9990
 CGC: 44 947 935/0001-55
 Insc.est.: 244 193 890
 Cap.soc.registr.: Cr\$ 600 000,00 em 1981
 Empregados: Total: 0 - Produção: 0
 Dir.: Manoel Ferreira - Sócio Prop
 Mário Conceição Ferreira - Sócio Prop
 Fernando Ferreira - Sócio Prop
 Prods.: Blocos e lajes de concreto
 Linha de produção: Linha própria
 Tipo de mercado: Com var, Com atac, Ind
 Destino da produção: Reg Camp
 Mats.-primas: Cimento, areia, pedrisco, ferro
 Merc.fornecedor: Ind
 Local.merc.forn.: Mun Camp

0312 - EMAGRAN MÁRMORE E GRANITO LTDA (1967)

End.fáb.: R Pedro Anderson, 399
 Guanabara - Tel 41-0862
 CGC: 50 082 015/0001-14
 Insc.est.: 244 168 619
 Cap.soc.registr.: Cr\$ 200 000,00 em 1979
 Empregados: Total: 12 - Produção: 10
 Dir.: Jarbas Mojeira F.o - Sócio Prop
 Paulo Sérgio Alexandre - Sócio Prop
 Prods.: Pias, lavatórios, pisos, fachadas
 Linha de produção: Linha própria
 Tipo de mercado: Cons final
 Destino da produção: Reg Camp, Outros Muns Est
 Mats.-primas: Granito, mármore, disco diamantado, abrasivo, lixa
 Merc.fornecedor: Com atac, Prod dir
 Local.merc.forn.: Reg Camp, Grande SP, Outros Ests

0388 - GENIZELLI & CIA LTDA (1974)

Den.: IND DE BLOCOS DE CIMENTO COM DE MAT P/ CONSTR E INJEÇÃO DE PLÁSTICOS
 End.fáb.: R Pindamonhangaba, 205
 J Flamboyant - Tel 51-3108
 CGC: 45 123 429/0001-04
 Insc.est.: 244 111 245
 Cap.soc.registr.: Cr\$ 250 000,00 em 1979
 Empregados: Total: 5 - Produção: 5
 Dir.: Luiz Carlos Genizelli - Sócio Prop
 Antonio Carlos Genizelli - Sócio Prop
 Luiz Genizelli - Sócio Prop
 Leonardo Genizelli - Sócio Prop
 Prods.: Blocos de concreto
 Linha de produção: Sob encomenda
 Tipo de mercado: Cons final, Com var, Com atac, Ind
 Destino da produção: Reg Camp
 Mats.-primas: Cimento, areia, argila, pedrisco
 Merc.fornecedor: Prod dir
 Local.merc.forn.: Reg Camp

0471 - INDARCO S/A ENGENHARIA IND & COM (1954)

End.fáb.: Via Anhanguera, Km 95
 Tels 2-3060/31-7247 - CxP 527
 CGC: 46 023 511/0001-20
 Insc.est.: 244 047 096
 Cap.soc.registr.: Cr\$ 20 000 000,00 em 1982
 Empregados: Total: 55 - Produção: 40
 Dir.: Datis Alves de Almeida - Dir Superint
 Prods.: Postes, tubos, mourões, blocos de concreto, guias de calçamento
 Linha de produção: Sob encomenda
 Tipo de mercado: Com atac, Ind
 Destino da produção: Reg Camp, Grande SP, Outros Muns Est
 Mats.-primas: Cimento, areia, ferro
 Merc.fornecedor: Ind
 Local.merc.forn.: Reg Camp, Grande SP, Outros Ests

0516 - IND DE ARTEFATOS DE CIMENTO MORUMBI LTDA (1979)

End.fáb.: Av Dois, 58, esquina c/ R Um
 J Morumbi - Sta Lúcia - Tel 2-5666
 CGC: 48 849 756/0001-36
 Insc.est.: 244 142 503
 Cap.soc.registr.: Cr\$ 30 000,00 em 1981
 Empregados: Total: 1 - Produção: 1
 Dir.: Celso Bagatin - Sócio Prop
 Luiz Ademir Giovanelli - Sócio Prop

Prods.: Postes, mourões, caixas de gordura, vigas, tampas p/ poço
 Linha de produção: Sob encomenda
 Tipo de mercado: Com atac
 Destino da produção: Reg Camp
 Mats.-primas: Cimento, areia, pedra, ferro
 Merc.fornecedor: Com atac
 Local.merc.forn.: Mun Camp

0517 - IND DE ARTEFATOS DE CIMENTO S NICOLAU LTDA (1973)

End.fáb.: R Buarque de Macedo, 431 - V Nova
 Tel 42-2683
 CGC: 46 235 701/0001-00
 Insc.est.: 244 104 123
 Cap.soc.registr.: Cr\$ 40 000,00 em 1973
 Empregados: Total: 8 - Produção: 7
 Dir.: Mário Tambascia - Prop
 Prods.: Postes, mourões, zimbarras, fossas
 Linha de produção: Sob encomenda
 Tipo de mercado: Com atac
 Destino da produção: Reg Camp, Grande SP, Outros Ests
 Mats.-primas: Cimento, areia, pedra, pó de mármore, ferro
 Merc.fornecedor: Ind, Com atac
 Local.merc.forn.: Reg Camp, Grande SP

0546 - INDS OLIVEIRA LIMA LTDA (1965)

Den.: LAJES MEDITERRÂNEA
 End.fáb.: Via Anhanguera, Km 97 - J Garcia
 Tel 41-8488 - CxP 516
 End.depto.vendas: Av Júlio Prestes, 439
 (Via Norte-Sul)
 Tel 52-3929
 CGC: 45 988 540/0001-63
 Insc.est.: 244 034 366
 Cap.soc.registr.: Cr\$ 10 524 319,59 em 1980
 Empregados: Total: 72 - Produção: 62
 Dir.: José Carlos O Lima - Dir Geral
 Francisco O Lima - Dir Coml
 Prods.: Blocos, lajes, mourões, bloquetes, tubos, postes, guias
 Linha de produção: Linha própria
 Tipo de mercado: Cons final
 Destino da produção: Reg Camp, Grande SP, Outros Muns Est, Outros Ests
 Mats.-primas: Cimento, areia, pedra, aço
 Merc.fornecedor: Ind
 Local.merc.forn.: Reg Camp

0589 - JIRO KAMIMURA (1977)

End.fáb.: R Silveo Rizzardo, 1302
 J C Eliseos - Tel 52-0517
 CGC: 43 505 494/0001-79
 Insc.est.: 244 141 507
 Cap.soc.registr.: Cr\$ 50 000,00 em 1980
 Empregados: Total: 2 - Produção: 2
 Dir.: Jiro Kamimura - Prop
 Prods.: Blocos de concreto
 Linha de produção: Linha própria, Sob encomenda
 Tipo de mercado: Com var, Com atac
 Destino da produção: Mun Camp
 Mats.-primas: Cimento, areia, pedra
 Merc.fornecedor: Com atac
 Local.merc.forn.: Reg Camp

0615 - JOSÉ FRANCO & CIA LTDA
(1965)

Den.: MARMORARIA E CANT
N SENHORA APARECIDA
End.fáb.: R Oscar Leite, 26 - Ponte Preta
Tels 31-7085/8-2569
End.escr.: R da Abolição, 61 - Ponte Preta
CGC: 50 063 601/0001-11
Insc.est.: 244 031 233
Cap.soc.registr.: Cr\$ 2 620 000,00 em 1981
Empregados: Total: 15 - Produção: 15
Dir.: José Franco - Prop
Prods.: Pias, pisos, soleiras
Linha de produção: Sob encomenda
Tipo de mercado: Cons final
Destino da produção: Reg Camp, Grande SP,
Outros Muns Est
Mats.-primas: Granito, mármore, granilite
Merc.fornecedor: Prod dir
Local.merc.forn.: Outros Ests

0644 - LAJECAMP LAJES CAMPINAS
LTDA (1980)

Den.: LAJECAMP
End.fáb.: Av das Amoreiras, 4201 - C Elíseos
Tels 2-3907/32-4883 - CxP 5041
CGC: 43 276 823/0001-57
Insc.est.: 244 182 374
Cap.soc.registr.: Cr\$ 1 000 000,00 em 1980
Empregados: Total: 29 - Produção: 20
Dir.: José dos Santos - Sócio Prop
Aparecida R dos Santos - Sócio Prop
Prods.: Blocos, lajes, canaletas, mourões,
bloquetes, tampas p/ poço, fossas
Linha de produção: Linha própria
Tipo de mercado: Cons final
Destino da produção: Reg Camp
Mats.-primas: Cimento, areia, pedra, ferro
Merc.fornecedor: Ind. Prod dir
Local.merc.forn.: Reg Camp

0645 - LAJES MOLPLAC LTDA
(1966)

End.fáb.: Bairro Sta Lúcia, s/n
Tel 32-3280
End.escr.: R Cel Quirino, 493 - Cambuí
Tel 52-4300
CGC: 46 008 595/0001-22
Insc.est.: 244 056 918
Cap.soc.registr.: Cr\$ 2 400 000,00 em 1981
Empregados: Total: 15 - Produção: 10
Dir.: Vitor José de A Patiri - Sócio Ger
André L J Maniglia - Sócio Ger
Clélia C Maniglia - Sócio Ger
Celso A A Patiri - Sócio Ger
Corália L de A Patiri - Sócio Ger
Prods.: Lajes pré-moldadas
Linha de produção: Sob encomenda
Tipo de mercado: Cons final, Com atac
Destino da produção: Reg Camp
Mats.-primas: Cimento, areia, lajota, ferro
Merc.fornecedor: Ind. Com atac, Prod dir
Local.merc.forn.: Reg Camp, Grande SP,
Outros Ests

0662 - LISOMAR IND & COM LTDA
(1954)

End.fáb.: R Luzitana, 84 - Bosque
Tel 51-8336
CGC: 46 015 632/0001-20
Insc.est.: 244 044 548
Cap.soc.registr.: Cr\$ 100 000,00 em 1977
Empregados: Total: 16 - Produção: 12
Dir.: Manoel Tadeu Bueno - Sócio Prop
Marcia H Bueno - Sócio Prop
Prods.: Pias, pisos, mesas, soleiras, peitoris

Linha de produção: Sob encomenda
Tipo de mercado: Cons final, Com var,
Com atac
Destino da produção: Reg Camp, Outros
Muns Est
Mats.-primas: Cimento, areia fina, granito,
mármore
Merc.fornecedor: Ind, Prod dir
Local.merc.forn.: Reg Camp, Grande SP,
Outros Ests

0663 - LOURIVALDO NOZARI
(1976)

Den.: ARTEFATOS DE CIMENTO
PRIMAVERA
End.fáb.: R das Orquideas, 488 - Chác
Primavera
CGC: 47 009 238/0001-41
Insc.est.: 244 128 973
Cap.soc.registr.: Cr\$ 10 000,00 em 1976
Empregados: Total: 0 - Produção: 0
Dir.: Lourivaldo Nozari - Prop
Prods.: Vasos
Linha de produção: Sob encomenda
Tipo de mercado: Com atac
Destino da produção: Reg Camp
Mats.-primas: Cimento, areia, ferro, tinta,
verniz, purpurina
Merc.fornecedor: Com atac
Local.merc.forn.: Mun Camp

0708 - MARIA DE CAMPOS MARCHI -
ESTATUETA (1922)

Den.: BRASIL ART
End.fáb.: Av Monte Castelo, 540 - J Proença
Tel 52-8262
CGC: 50 044 692/0001-48
Insc.est.: 244 455 970
Cap.soc.registr.: Cr\$ 30 000,00 em 1979
Empregados: Total: 0 - Produção: 0
Dir.: Maria de Campos Marchi - Prop
Prods.: Estátuas
Linha de produção: Sob encomenda
Tipo de mercado: Com var
Destino da produção: Reg Camp, Grande SP,
Outros Muns Est,
Outros Ests
Mats.-primas: Cimento, gesso, tinta
Merc.fornecedor: Com var
Local.merc.forn.: Reg Camp

0713 - MÁRIO TAMBASCIA
(1950)

Den.: FÁB DE ARTEF DE CIMENTO
GRANITO LOUZADA
End.fáb.: R Cel Manoel de Moraes, 187
Guanabara - Tel 42-2683
CGC: 46 034 542/0001-86
Insc.est.: 244 012 576
Cap.soc.registr.: Cr\$ 200 000,00 em 1980
Empregados: Total: 2 - Produção: 2
Dir.: Mário Tambascia - Prop
Prods.: Pias, pedras de granito,
caixas d'água, tanques
Linha de produção: Sob encomenda
Tipo de mercado: Com atac
Destino da produção: Reg Camp, Grande SP,
Outros Muns Est,
Outros Ests
Mats.-primas: Cimento, areia, grana, azulejo,
pó de mármore, ferro
Merc.fornecedor: Com atac
Local.merc.forn.: Reg Camp, Grande SP

0715 - MARMORARIA ANDORINHA LTDA
(1974)

End.fáb.: Av da Saudade, 1217 - Ponte Preta
Tels 2-6092/8-3500
End.filial: Av da Saudade, 1183 - Ponte Preta
CGC: 46 242 376/0002-94
Insc.est.: 244 187 775
Cap.soc.registr.: Cr\$ 50 000,00 em 1974
Empregados: Total: 14 - Produção: 8
Dir.: Joaquim da S e Santos - Sócio Prop
Maria das Dores Henriques - Sócio Prop
Prods.: Pias, pisos, túmulos, revestimentos
Linha de produção: Sob encomenda
Tipo de mercado: Cons final
Destino da produção: Reg Camp, Grande SP,
Outros Muns Est,
Outros Ests
Mats.-primas: Pedra
Merc.fornecedor: Prod dir
Local.merc.forn.: Reg Camp, Grande SP

0716 - MARMORARIA CAMPINAS LTDA
(1970)

End.fáb.: Av Brasil, 1923 - J Chapadão
Tel 41-2198
CGC: 46 117 685/0001-51
Insc.est.: 244 071 119
Cap.soc.registr.: Cr\$ 156 000,00 em 1975
Empregados: Total: 11 - Produção: 8
Dir.: Felício J Feriani - Sócio Prop
Yolanda Z Feriani - Sócio Prop
Prods.: Pias, lavatórios, pisos, prateleiras e
mosaicos de mármore, granilitos
Linha de produção: Sob encomenda
Tipo de mercado: Cons final
Destino da produção: Reg Camp
Mats.-primas: Granito, mármore, cuba de aço
inox
Merc.fornecedor: Com atac, Prod dir
Local.merc.forn.: Reg Camp, Outros Ests

0717 - MARMORARIA JEQUITIBÁ LTDA
(1934)

End.fáb.: R Antonio Cezarino, 460 - Centro
Tel 31-4221
CGC: 45 993 631/0001-97
Insc.est.: 244 026 930
Cap.soc.registr.: Cr\$ 40 000,00 em 1975
Empregados: Total: 11 - Produção: 10
Dir.: Denis Vargas - Sócio Prop
Divina Garcia da R Vargas - Sócio Prop
Prods.: Pias, lavatórios, soleiras, peitoris
Linha de produção: Sob encomenda
Tipo de mercado: Cons final, Com atac
Destino da produção: Reg Camp, Grande SP,
Outros Muns Est
Mats.-primas: Granito natural, mármore
Merc.fornecedor: Ind, Prod dir
Local.merc.forn.: Reg Camp, Grande SP

0756 - MIGUEL URIAS MARQUES
(1974)

End.fáb.: R Sto Antonio da Alegria, 130
J N Europa - Tel 8-6883
CGC: 45 364 254/0001-27
Insc.est.: 244 113 275
Cap.soc.registr.: Cr\$ 10 000,00 em 1974
Empregados: Total: 3 - Produção: 3
Dir.: Miguel U Marques - Prop
Prods.: Muros pré-moldados
Linha de produção: Linha própria,
Sob encomenda
Tipo de mercado: Cons final, Ind
Destino da produção: Reg Camp
Mats.-primas: Cimento, areia, ferro, pedrisco,
arame
Merc.fornecedor: Com atac, Prod dir
Local.merc.forn.: Reg Camp

0766 - MOLDUPLAC CAMPINEIRA IND
& COM LTDA (1980)

End.fáb.: R Aristides Xavier de Brito, 234
J dos Oliveiras - Tel 8-9097

CGC: 44 779 247/0001-23

Insc.est.: 244 187 422

Cap.soc.registr.: Cr\$ 800 000 00 em 1981

Empregados: Total: 10 - Produção: 10

Dir.: Milton Melin Jr - Sócio Prop

Rosângela da S Martinho - Sócio Prop

Prods.: Molduras, forros e divisórias de gesso

Linha de produção: Linha própria

Tipo de mercado: Cons final, Com var,
Com atac, Ind

Destino da produção: Reg Camp

Mats.-primas: Gesso em pó

Merc.fornecedor: Com atac

Local.merc.forn.: Outros Ests

0812 - O PAPAIZ & CIA LTDA
(1969)

Den.: MARMORARIA O PAPAIZ

End.fáb.: R Américo de Moura, 284

Taquaral - Tel 52-3497 - CxP 285

CGC: 46 034 682/0001-54

Insc.est.: 244 039 794

Cap.soc.registr.: Cr\$ 1 500,00 em 1969

Empregados: Total: 10 - Produção: 8

Dir.: Ivo Papaiz - Sócio Prop

Iris Papaiz - Sócio Prop

Domingos G Orsolini - Sócio Prop

Prods.: Pias, pisos, escadas, soleiras de
mármore; balaústres, bancos, colunas,
ladrilhos de cimento, molduras,
figuras e imagens de gesso

Linha de produção: Sob encomenda

Tipo de mercado: Cons final

Destino da produção: Reg Camp, Outros

Muns Est, Outros Ests

Mats.-primas: Cimento, areia, mármore, gesso,
ferro

Merc.fornecedor: Ind, Prod dir

Local.merc.forn.: Reg Camp, Outros Ests

0813 - ORBITELLI & ORBITELLI LTDA
(1971)

Den.: ARTEFATOS DE CIMENTO

ORBITELLI

End.fáb.: R Ibitinga, 341 - V João Jorge

Tel 2-2259

CGC: 46 665 345/0001-65

Insc.est.: 244 078 860

Cap.soc.registr.: Cr\$ 100 000,00 em 1981

Empregados: Total: 1 - Produção: 1

Dir.: Claudinei Orbitelli - Sócio Prop

Domingos J Orbitelli - Sócio Prop

Prods.: Postes, tanques, mourões, fossas

Linha de produção: Linha própria

Tipo de mercado: Cons final, Com var

Destino da produção: Reg Camp

Mats.-primas: Cimento, areia, pedra, ferro

Merc.fornecedor: Ind, Com var

Local.merc.forn.: Reg Camp

0884 - REANCO IND & COM DE ARTEF
DE CIMENTO LTDA (1979)

End.fáb.: Av José Fonseca Arruda, 25

J dos Oliveiras - Tel 2-1-104

CGC: 51 312 783/0001-80

Insc.est.: 244 173 240

Cap.soc.registr.: Cr\$ 600 000,00 em 1982

Empregados: Total: 16 - Produção: 12

Dir.: Vandevaldo Rangel - Sócio Prop

Rosa Maria Baréa Rangel - Sócio Prop

Prods.: Blocos de concreto

Linha de produção: Linha própria

Tipo de mercado: Cons final, Com atac

Destino da produção: Reg Camp

Mats.-primas: Cimento, areia, pedrisco

Merc.fornecedor: Ind, Com atac

Local.merc.forn.: Reg Camp

0928 - SEMARCO IND & COM DE MAT
P/ CONSTRUÇÃO E REPRES LTDA
(1982)

End.fáb.: Estr Sta Lúcia, 1847 - Sta Lúcia

Tel 31-9039 - CxP 1265

CGC: 48 378 970/0001-51

Insc.est.: 244 200 336

Cap.soc.registr.: Cr\$ 900 000,00 em 1982

Empregados: Total: 0 - Produção: 0

Dir.: Mário Magalhães de Marco - Sócio Prop

Jovair Francisco Seguessi - Sócio Prop

Walter Salmazo - Sócio Prop

Prods.: Blocos de concreto

Linha de produção: Linha própria

Tipo de mercado: Cons final, Com var,
Com atac, Ind

Destino da produção: Reg Camp

Mats.-primas: Cimento, areia, pedrisco, pó de
pedra

Merc.fornecedor: Ind

Local.merc.forn.: Mun Camp

0978 - SORCEL COM ENGENHARIA
SOLOS E FUNDAÇÕES LTDA
(1978)

End.fáb.: Estr Campinas - Monte Mor, Km 7,

lote 115 - Núcleo Sta Isabel

Tel 65-1905 - Sumaré - SP

End.matriz: R Gal Osório, 1031 - 6.o a - s/63

Tels 2-1544/8-0263

CGC: 46 113 460/0002-27

Insc.est.: 244 152 155

Cap.soc.registr.: Cr\$ 10 726 000,00 em 1981

Empregados: Total: 10 - Produção: 10

Dir.: Celso de Sordi - Sócio Prop

Carmem Ferreira N de Sordi-Sócio Prop

Prods.: Estacas pré-moldadas

Linha de produção: Sob encomenda

Tipo de mercado: Com atac

Destino da produção: Reg Camp

Mats.-primas: Cimento, areia, ferro

Merc.fornecedor: Ind

Local.merc.forn.: Reg Camp

10.70 - FABRICAÇÃO E ELABORAÇÃO
DE VIDRO E CRISTAL

0015 - AERODINA EQUIPAMENTOS
AUTOMOTIVOS LTDA (1979)

End.fáb.: Av Sen Antonio Lacerda Franco,
455 - J do Lago - Tel 8-8859

CGC: 50 065 630/0001-12

Insc.est.: 244 162 790

Cap.soc.registr.: Cr\$ 850 000,00 em 1979

Empregados: Total: 15 - Produção: 14

Dir.: Pedro Caracciolo - Sócio Prop

Eric John Martin - Sócio Prop

Prods.: Telhas, spoilers, paralamas

p/veículo

Linha de produção: Linha própria,
Sob encomenda

Tipo de mercado: Cons final, Com var,
Com atac, Ind

Destino da produção: Reg Camp, Grande SP,

Outros Muns Est,

Outros Ests

Mats.-primas: Fibra de vidro, monúmero
de estireno, resina

Merc.fornecedor: Ind

Local.merc.forn.: Grande SP

0057 - ANTONIO GALHARDI
(1971)

End.fáb.: R Emílio Henking, 331 - Bonfim

Tel 41-5589

CGC: 44 597 458/0001-45

Insc.est.: 244 081 666

Cap.soc.registr.: Cr\$ 500 000,00 em 1981

Empregados: Total: 2 - Produção: 2

Dir.: Antonio Galhardi - Prop

Prods.: Espelhos

Linha de produção: Sob encomenda

Tipo de mercado: Cons final

Destino da produção: Reg Camp, Outros
Muns Est

Mats.-primas: Nitrato de prata, soda cáustica,
cloreto de estanho, purpurina,
ácido. vidro. álcool, amoníaco,
goma-laca

Merc.fornecedor: Ind, Com atac

Local.merc.forn.: Reg Camp, Grande SP

0261 - DEFLET IND & COM LTDA
(1981)

End.fáb.: R João Batista P de Moraes, 485

P Industrial - Tels 2-8010/8019/
8021

CGC: 45 453 214/0001-51

Insc.est.: 244 189 801

Cap.soc.registr.: Cr\$ 7 000 000,00 em 1981

Empregados: Total: 7 - Produção: 4

Dir.: Luiz Norberto Paschoal - Dir

Miguel Gilberto Paschoal - Dir

Waldemar Paschoal Jr - Dir

Walter Paschoal - Dir

Pedro Celso Rodrigues - Dir

Orlando Paschoal - Dir

Paulo Sérgio Paschoal - Dir

Prods.: Acessórios p/veículo,
defletor de ar

Linha de produção: Linha própria

Sob encomenda

Tipo de mercado: Cons final, Com var

Com atac, Ind

Destino da produção: Reg Camp, Grande SP,
Outros Ests

Mats.-primas: Fibra de vidro, resina, gel. ferro,
ferragens

Merc.fornecedor: Ind

Local.merc.forn.: Reg Camp, Grande SP

0394 - GEUER A L MARIA
(1966)

Den.: VITRAIS TON GEUER
End.fáb.: R Vinte Sete, 291 - Tel 39-1502
CxP 51 - Br Geraldo
CGC: 46 045 605/0001-08
Insc.est.: 244 050 938
Cap.soc.registr.: Cr\$ 400,00 em 1966
Empregados: Total: 9 - Produção: 9
Dir.: A L Maria Geuer - Prop
Prods.: Trabalhos artísticos de vidro: vitrais,
globos, luminárias, lustres
Linha de produção: Linha própria,
Sob encomenda
Tipo de mercado: Cons final, Com var,
Com atac
Destino da produção: Reg Camp, Grande SP,
Outros Ests
Mats.-primas: Vidro plano de cor, chumbo,
estanho
Merc.fornecedor: Com atac
Local.merc.forn.: Reg Camp, Grande SP,
Outros Ests

0400 - GLISSA EQUIPAMENTOS DE
VIDRO LTDA (1974)

End.fáb.: Estr da Rhódia - Chác Guarará
Tel 39-1074 - Br Geraldo
CGC: 56 996 325/0001-20
Insc.est.: 244 105 227
Cap.soc.registr.: Cr\$ 2 000 000,00 em 1981
Empregados: Total: 5 - Produção: 5
Dir.: Henrique Ogg - Sócio Prop
Lina Ogg - Sócio Prop
Prods.: Equipamentos de vidro termo-
resistente, reatores, destiladores,
fracionadores, extratores
Linha de produção: Linha própria,
Sob encomenda
Tipo de mercado: Ind, Laboratórios,
Instituições públicas de
ensino e saúde
Destino da produção: Reg Camp, Grande SP,
Outros Muns Est,
Outros Ests
Mats.-primas: Vidro termo-resistente, duran
e pyrex, teflon, metais
Merc.fornecedor: Ind, Com atac, Import
Local.merc.forn.: Reg Camp, Grande SP,
Outros Países

0658 - LINEAPLÁS IND & COM DE
PLÁSTICOS LTDA (1975)

End.fáb.: Via Anhanguera, Km 102
V Boa Vista - Tel 42-1109
CxP 1545
End.escr.: R Luis Gama, 1400 - Botafogo
Tel 42-3477
CGC: 46 675 096/0001-99
Insc.est.: 244 117 633
Cap.soc.registr.: Cr\$ 25 000 000,00 em 1981
Empregados: Total: 68 - Produção: 48
Dir.: Daniel C Menezes - Sócio Prop
José M D de Luca - Sócio Prop
Maria C de L Menezes - Sócio Prop
Elizabeth Regina R de Luca - Sócio Prop
Prods.: Banheiras p/box c/ hidromassagem
Linha de produção: Linha própria
Tipo de mercado: Cons final
Destino da produção: Reg Camp, Grande SP,
Outros Muns Est,
Outros Ests
Mats.-primas: Fibras de vidro, resina de
polyester, gel-coat
Merc.fornecedor: Ind
Local.merc.forn.: Grande SP

0900 - RIVALDO RODRIGUES GOMES
(1974)

Den.: RIVA IND DE MONT & COM DE
INSTALAÇÕES
End.fáb.: R Cristóvão Bonine, 1211
J N S José - Tel 52-5514
End.escr.: Av Princesa D'Oeste, 1627
J Proença - Tel 51-4068
CGC: 45 771 326/0001-50
Insc.est.: 244 112 960
Cap.soc.registr.: Cr\$ 7 000,00 em 1974
Empregados: Total: 1 - Produção: 1
Dir.: Rivaldo R Gomes - Prop
Prods.: Peças moduladas de vidro: balcões,
estantes, expositores
Linha de produção: Sob encomenda
Tipo de mercado: Com var, Com atac
Destino da produção: Reg Camp, Outros
Muns Est
Mats.-primas: Vidro, conectivo, tubo cromado,
madeira revestida de fórmica
Merc.fornecedor: Ind
Local.merc.forn.: Grande SP

1015 - TEFIPO IND & COM DE
FIBERGLASS E POLÍMEROS LTDA
(1973)

Den.: TEFIPO
End.fáb.: R Tomás Araújo, 1408 - V Ipê
Tel 2-7577
CGC: 44 630 226/0001
Insc.est.: 244 103 172
Cap.soc.registr.: Cr\$ 40 000,00 em 1973
Empregados: Total: 1 - Produção: 1
Dir.: Salvatore Iannaccone - Sócio Prop
José P Mendonça - Sócio Prop
Prods.: Moldagens de peças em fibra de
vidro
Linha de produção: Subcontrato
Tipo de mercado: Ind
Destino da produção: Reg Camp
Mats.-primas: Resina: polyester, ensaturada;
manômetro de estireno, tinta,
catalizador
Merc.fornecedor: Ind
Local.merc.forn.: Grande SP

1047 - ULTRA VIDRO COM & IND DE
VIDROS E ACESS P/
LABORATÓRIOS LTDA
(1980)

End.fáb.: R Pedro Pinheiro, 51 - J Sta Mônica
Tel 41-3106
CGC: 51 869 329/0001-24
Insc.est.: 244 174 600
Cap.soc.registr.: Cr\$ 1 600 000,00 em 1981
Empregados: Total: 1 - Produção: 1
Dir.: Cícero Martins B Neto - Sócio Prop
Júlio César M Brandão - Sócio Prop
José Cícero M Brandão - Sócio Prop
Maria Alta S M Brandão - Sócio Prop
Tereza Cristina M Brandão - Sócio Prop
Prods.: Frascos dewar, pyrex, eletrodos
Linha de produção: Linha própria
Tipo de mercado: Com atac, Ind
Destino da produção: Reg Camp, Grande SP,
Outros Muns Est,
Outros Ests

10.90 - FABRICAÇÃO DE ABRASIVOS
E ELABORAÇÃO DE PRODUTOS
DIVERSOS DE MINERAIS NÃO
METÁLICOS

0004 - ABRASIVOS VINCI LTDA
(1960)

End.fáb.: R Cel Alfredo do Nascimento, 552
Tel 37-1630 - Sosas
CGC: 46 012 357/0001-90
Insc.est.: 244 046 391
Cap.soc.registr.: Cr\$ 3 300 000,00 em 1981
Empregados: Total: 13 - Produção: 10
Dir.: José C Vinci - Prop
Prods.: Discos de lixa
Linha de produção: Linha própria
Tipo de mercado: Com var, Com atac, Ind
Destino da produção: Reg Camp, Grande SP,
Outros Muns Est,
Outros Ests
Mats.-primas: Resina, grão abrasivo, fibra,
cálcio, álcool
Merc.fornecedor: Ind, Com atac, Com var,
Import
Local.merc.forn.: Reg Camp, Grande SP,
Outros Muns Est,
Outros Países

0270 - DISFLEX IND & COM DE
ABRASIVOS LTDA
(1975)

End.fáb.: R Expedicionários, 333
Tel 37-2102 - CxP 35 - Sosas
CGC: 46 690 038/0001-34
Insc.est.: 244 119 194
Cap.soc.registr.: Cr\$ 1 350 000,00 em 1979
Empregados: Total: 3 - Produção: 3
Dir.: Antonio Alcides Iagochi - Sócio Prop
Rubens Mayr - Sócio Prop
Adalberto Pavaneli - Sócio Prop
Prods.: Abrasivos revestidos
Linha de produção: Linha própria,
Sob encomenda
Tipo de mercado: Com var, Com atac, Ind
Destino da produção: Reg Camp, Grande SP,
Outros Muns Est,
Outros Ests
Mats.-primas: Resina fenólica, grana abrasiva,
fibra vulcanizada
Merc.fornecedor: Ind, Import
Local.merc.forn.: Grande SP, Outros Países

0885 - REBOVIZA IND & COM DE
ABRASIVOS LTDA (1969)

End.fáb.: R Cabo Oscar Rossin, 43
Tel 37-1079 - Sosas
CGC: 46 096 475/0001-24
Insc.est.: 244 018 671
Cap.soc.registr.: Cr\$ 2 700 000,00 em 1980
Empregados: Total: 30 - Produção: 28
Dir.: Carlos Batz - Sócio Prop
Augusto Campelli - Sócio Prop
Prods.: Discos de corte, rebolos, pontas
montadas, segmentos
Linha de produção: Sob encomenda
Tipo de mercado: Com var, Com atac, Ind
Destino da produção: Reg Camp, Grande SP,
Outros Muns Est,
Outros Ests
Mats.-primas: Grão, caulim, pino, dextrina,
frita, bentonite
Merc.fornecedor: Ind
Local.merc.forn.: Reg Camp, Grande SP,
Outros Muns Est

0963 - SILEX IND & COM DE
ABRASIVOS LTDA
(1969)

End.fáb.: Av Antonio Carlos C de Barros, 354
Tel 37-2288 - CxP 35 - Sousas

CGC: 46 096 467/0001-88

Insc.est.: 244 046 026

Cap.soc.registr.: Cr\$ 4 430 000,00 em 1980

Empregados: Total: 22 - Produção: 14

Dir.: Antonio A Iagouchi - Sócio Prop

Rubens Mayr - Sócio Prop

Prods.: Discos de corte e desbaste, rebotos
resinóides

Linha de produção: Linha própria,
Sob encomenda

Tipo de mercado: Cons final, Com atac, Ind

Destino da produção: Reg Camp, Grande SP,

Outros Muns Est,

Outros Ests

Mats.-primas: Resina fenólica, grana abrasiva,
disco de fibra de vidro, chapinha,
papel, álcool, ferragens

Merc.fornecedor: Ind

Local.merc.fom.: Reg Camp, Grande SP,

Outros Muns Est,

Outros Ests

**Todo dia
é dia
de poupar.
Hoje, por
exemplo.**



ECONOMICO
Caderneta de Poupança

GÉNERO 11
METALÚRGICA

GÊNERO 11 METALÚRGICA

- 11.00 - SIDERURGIA E ELABORAÇÃO DE PRODUTOS SIDERÚRGICOS (COM OU SEM REDUÇÃO DE MINÉRIOS)**
- 0193 - CICLEI IND & COM DE PEÇAS EM AÇO INOX LTDA (1981)**
 End.fáb.: R Olívio Manoel de Camargo, 418 J Sta Mônica - Tel 42-6644
 CGC: 48 158 000/0001-40
 Insc.est.: 244 201 402
 Cap.soc.registr.: Cr\$ 1 200 000,00 em 1981
 Empregados: Total: 4 - Produção: 4
 Dir.: Daniel Avancini de Moura - Sócio Prop
 Aparecida José C.P Nadruz - Sócio Prop
 Prods.: Conexões de aço inox
 Linha de produção: Linha própria, Sob encomenda
 Tipo de mercado: Ind
 Destino da produção: Reg Camp
 Mats.-primas: Chapa e tubo de aço inox
 Merc.fornecedor: Ind, Com atac
 Local.merc.forn.: Reg Camp, Grande SP
- 0289 - DROP IND & COM DE VÁLVULAS E CONEXÕES LTDA (1978)**
 End.fáb.: Rod Santos Dumont, Km 5 Tel 32-4214 - CxP 1470
 CGC: 50 064 757/0001-17
 Insc.est.: 244 159 674
 Cap.soc.registr.: Cr\$ 1 500 000,00 em 1978
 Empregados: Total: 12 - Produção: 10
 Dir.: Dionézio Rosales Peres - Sócio Prop
 Maria Arlete M Rosales - Sócio Prop
 Prods.: Conexões de ferro fundido
 Linha de produção: Sob encomenda
 Tipo de mercado: Com atac, Ind, Instituições públicas
 Destino da produção: Reg Camp, Grande SP, Outros Muns Est, Outros Ests
 Mats.-primas: Ferro fundido bruto
 Merc.fornecedor: Ind
 Local.merc.forn.: Reg Camp, Grande SP, Outros Muns Est, Outros Ests
- 0497 - IND & COM DE LAMINADOS AÇO DOCE LTDA (1962)**
 End.fáb.: R da Quitanda, 30 - J N Europa Tels 2-9143/31-9457/8-7985/8911 CxP 1
 CGC: 45 987 963/0001-69
 Insc.est.: 244 043 203
 Cap.soc.registr.: Cr\$ 44 976 000,00 em 1981
 Empregados: Total: 72 - Produção: 64
 Dir.: Rubens M Vivancos - Sócio Prop
 José V Vivancos - Sócio Prop
 José D Vivancos - Sócio Prop
 Afonso V Vivancos - Sócio Prop
 Diego L Vivancos - Sócio Prop
 José M Vivancos - Sócio Prop
 Prods.: Ferro redondo, guilhotinas, oxicoarte
 Linha de produção: Linha própria
 Tipo de mercado: Com atac, Ind
 Destino da produção: Reg Camp, Grande SP, Outros Muns Est
 Mats.-primas: Chapa grossa, apara, bobina, sucata
 Merc.fornecedor: Ind
 Local.merc.forn.: Grande SP, Outros Ests
- 0646 - LAMINAÇÃO CAMPINEIRA DE FERRO E AÇO LTDA (1974)**
 End.fáb.: R Quinze - lote 77 - J Sta Cândida Tels 52-3302/7116
 CGC: 45 305 448/0001-51
 Insc.est.: 244 111 797
 Cap.soc.registr.: Cr\$ 2 000 000,00 em 1980
 Empregados: Total: 26 - Produção: 22
 Dir.: Jair O Grisoni - Sócio Prop
 Pedro Grisoni - Sócio Prop
 Prods.: Ferros n/construção
 Linha de produção: Linha própria
 Tipo de mercado: Cons final, Com var, Com atac
 Destino da produção: Reg Camp, Grande SP, Outros Muns Est, Outros Ests
 Mats.-primas: Ferro
 Merc.fornecedor: Ind
 Local.merc.forn.: Outros Ests
- 11.30 - FABRICAÇÃO DE ESTRUTURAS METÁLICAS**
- 0014 - A E GARGANTINI (1975)**
 Den.: SERRALHERIA DO TREVO
 End.fáb.: R Thomás Alves Brown, 150 J do Trevo - Tel 31-5985
 CGC: 46 124 863/0001-72
 Insc.est.: 244 074 730
 Cap.soc.registr.: Cr\$ 20 000,00 em 1975
 Empregados: Total: 9 - Produção: 9
 Dir.: A E Gargantini - Prop
 Prods.: Estruturas metálicas, portas, portões, vitraux, grades
 Linha de produção: Sob encomenda
 Tipo de mercado: Cons final
 Destino da produção: Reg Camp
 Mats.-primas: Ferro
 Merc.fornecedor: Ind, Com atac
 Local.merc.forn.: Reg Camp, Grande SP
- 0130 - BRÍVIO MENIM & CIA LTDA (1980)**
 Den.: ESTRUTURAS METÁLICAS MENIM
 End.fáb.: R Dezessete, 853 - J Sta Mônica
 CGC: 43 479 260/0001-02
 Insc.est.: 244 182 620
 Cap.soc.registr.: Cr\$ 200 000,00 em 1980
 Empregados: Total: 6 - Produção: 6
 Dir.: Brívio Menim - Sócio Prop
 Aparecida C Oliveira - Sócio Prop
 Prods.: Estruturas metálicas
 Linha de produção: Sob encomenda
 Tipo de mercado: Ind
 Destino da produção: Reg Camp, Grande SP, Outros Muns Est, Outros Ests
 Mats.-primas: Ferro, solda, tinta
 Merc.fornecedor: Ind
 Local.merc.forn.: Reg Camp, Grande SP, Outros Ests
- 0281 - DOMINIUM ESTRUTURAS METÁLICAS COM DE AÇOS MAT P/ CONSTR LTDA (1980)**
 Den.: DOMINIUM ESTRUTURAS METÁLICAS LTDA
 End.fáb.: Av José Carlos do Amaral Galvão, 610 - J S José - Tel 32-5410
 CGC: 51 291 391/0001-81
 Insc.est.: 244 187 570
 Cap.soc.registr.: Cr\$ 500 000,00 em 1980
 Empregados: Total: 4 - Produção: 4
 Dir.: Vicente Gonzales Marreiro - Sócio Prop
 Alberto Tocoronte Toledo - Sócio Prop
 Prods.: Estruturas metálicas
 Linha de produção: Linha própria
 Tipo de mercado: Com var, Com atac, Ind
 Destino da produção: Reg Camp, Grande SP, Outros Muns Est, Outros Ests
 Mats.-primas: Perfil, telha, ferragens
 Merc.fornecedor: Ind, Com atac, Com var
 Local.merc.forn.: Reg Camp, Grande SP, Outros Muns Est
- 0300 - EDINEI DE ALMEIDA (1966)**
 Den.: SERRALHERIA BRASÍLIA
 End.fáb.: R das Alfazemas, 53 J das Bandeiras - Tel 2-2409
 CGC: 46 035 853/0001-60
 Insc.est.: 244 049 568
 Cap.soc.registr.: Cr\$ 500,00 em 1966
 Empregados: Total: 10 - Produção: 9
 Dir.: Edinei de Almeida - Prop
 Prods.: Estruturas metálicas, portas, vitraux, grades
 Linha de produção: Sob encomenda
 Tipo de mercado: Cons final
 Destino da produção: Reg Camp, Grande SP
 Mats.-primas: Ferro, ferragens
 Merc.fornecedor: Com atac
 Local.merc.forn.: Reg Camp
- 0395 - GG CONSTRUÇÕES METÁLICAS LTDA (1975)**
 End.fáb.: R Dom Francisco de Aquino Correia, 131 - V Nova Tel 42-4257
 CGC: 45 830 700/0001-41
 Insc.est.: 244 088 545
 Cap.soc.registr.: Cr\$ 25 000,00 em 1975
 Empregados: Total: 0 - Produção: 0
 Dir.: João Grandeza - Sócio Prop
 Lara Campos Grandeza - Sócio Prop
 Marcos A Pessoni - Sócio Prop
 Prods.: Estruturas metálicas
 Linha de produção: Sob encomenda
 Tipo de mercado: Cons final, Ind
 Destino da produção: Reg Camp, Grande SP, Outros Ests
 Mats.-primas: Aço, eletrodo, tinta, ferragens
 Merc.fornecedor: Ind
 Local.merc.forn.: Reg Camp, Grande SP

0863 - POTENZA ESTRUTURAS METÁLICAS LTDA (1977)
 End.fáb.: Av Dr Artur Leite de Barros Jr, 233 - J do Lago - Tel 8-8362
 CGC: 48 650 527/0001-98
 Insc.est.: 244 138 668
 Cap.soc.registr.: Cr\$ 1 000 000,00 em 1981
 Empregados: Total: 22 - Produção: 21
 Dir.: Eric Paul Holmes Zecchino - Sócio Prop
 Artêmio Roberto Monteiro - Sócio Prop
 Prods.: Estruturas metálicas, caldeiraria, montagens industriais, bio digestores p/ produção de gás metano
 Linha de produção: Sob encomenda
 Tipo de mercado: Ind
 Destino da produção: Reg Camp, Grande SP, Outros Muns Est, Outros Ests
 Mats.-primas: Ferro, tinta, ferragens
 Merc.fornecedor: Ind, Com atac, Com var
 Local.merc.forn.: Reg Camp, Grande SP

0902 - ROBERTO DEL GALLO - SERRALHERIA (1948)
 Den.: ABRIGOS IDEAL
 End.fáb.: R Vitoriano dos Anjos, 512 Ponte Preta - Tel 31-6868
 CGC: 47 947 718/0001-53
 Insc.est.: 244 040 046
 Cap.soc.registr.: Cr\$ 300 000,00 em 1976
 Empregados: Total: 0 - Produção: 0
 Dir.: Roberto Del Gallo - Prop
 Prods.: Abrigos p/ carros, soldas especiais
 Linha de produção: Sob encomenda
 Tipo de mercado: Cons final
 Destino da produção: Reg Camp, Grande SP, Outros Muns Est
 Mats.-primas: Ferro, alumínio, tubo
 Merc.fornecedor: Ind
 Local.merc.forn.: Reg Camp, Grande SP, Outros Muns Est

11.40 - FABRICAÇÃO DE ARTEFATOS DE TREFILADOS DE FERRO E AÇO, E DE METAIS NÃO FERROSOS - EXCLUSIVE MÓVEIS

0206 - COFORJA CORRENTES E FORJADOS BRASIL S/A (1945)
 Den.: COFORJA
 End.fáb.: Rod Santos Dumont, Km 5,1 Tels 2-1315/31-3350/4531 CxP 351
 End.telegr.: "COFORJAS"
 CGC: 46 020 863/0001-21
 Insc.est.: 244 111 876
 Cap.soc.registr.: Cr\$ 23 970 000,00 em 1981
 Empregados: Total: 100 - Produção: 90
 Dir.: Werner Valbert - Dir Pres
 Ana Maria B Valbert - Dir Adm
 Célia Maria B Valbert - Dir Aux
 Prods.: Correntes, peças forjadas, acessórios p/ cabo de aço
 Linha de produção: Linha própria, Subcontrato
 Tipo de mercado: Com atac, Ind
 Destino da produção: Reg Camp, Grande SP, Outros Muns Est, Outros Ests
 Mats.-primas: Ferro, aço
 Merc.fornecedor: Ind, Com atac
 Local.merc.forn.: Reg Camp, Grande SP, Outros Muns Est, Outros Ests

0240 - CORRENTES INDL S IBAF S/A (1920)
 End.fáb.: Av Mercedes Benz, 1000 Distr Industrial - Tels 31-9166/32-5196/8-1219/1222/1413
 End.escri.: R Rafael Sales, 358 - Bonfim Tels 41-5722/5900/42-5408
 End.telegr.: "IBAF" - Campinas - SP "CORRENTIBAF" - S Paulo
 End.filial: R Casa do Ator, 858 - V Olímpia Tel 61-6785 - CxP 19 150 - S Paulo
 CGC: 46 018 482/0001-40
 Insc.est.: 244 038 413
 Ca.soc.registr.: Cr\$ 427 976 898,00 em 1981
 Empregados: Total: 487 - Produção: 384
 Dir.: Jurandir S Fiori - Dir Pres
 José D de Oliveira F.o - Dir Financ
 Cleuf W Thompson - Dir Coml
 Prods.: Correntes estampadas, fundidas; canecas, taliscas, transportadores
 Linha de produção: Linha própria
 Tipo de mercado: Ind, Export
 Destino da produção: Grande SP, Outros Muns Est, Outros Países
 Mats.-primas: Ferro, aço, cobre, eletrodo
 Mercado fornecedor: Ind
 Local.merc.forn.: Grande SP, Outros Muns Est, Outros Ests

0358 - FIXOTEC FIXAÇÕES TÉCNICAS IND & COM LTDA (1976)
 End.fáb.: Av Sen Antonio Lacerda Franco, 394 - J do Lago - Tel 32-3564
 End.matriz: R Maria Bibiana do Carmo, 103 P Industrial - Tel 2-6887
 CGC: 48 850 747/0001-08
 Insc.est.: 244 118 667
 Cap.soc.registr.: Cr\$ 300 000,00 em 1980
 Empregados: Total: 8 - Produção: 5
 Dir.: Dermael Ednei Trevisan - Sócio Prop
 Daniel Trevisan - Sócio Prop
 Dinael Edmar Trevisan - Sócio Prop
 Prods.: Parafusos, ganchos p/cobertura, chumbadores p/ construção
 Linha de produção: Sob encomenda
 Tipo de mercado: Ind
 Destino da produção: Reg Camp, Grande SP, Outros Ests
 Mats.-primas: Ferro, aço trefilado, aruelas de PVC
 Merc.fornecedor: Ind
 Local.merc.forn.: Grande SP

0728 - MBM CONSTRUÇÕES METÁLICAS LTDA (1979)
 End.fáb.: Av Gov Pedro de Toledo, 486 Bonfim - Tels 41-6999/42-9386 CxP 1412
 CGC: 50 095 462/0001-08
 Insc.est.: 244 172 147
 Cap.soc.registr.: Cr\$ 1 500 000,00 em 1981
 Empregados: Total: 18 - Produção: 12
 Dir.: Miguel Ivan B Trullenqui - Sócio Prop
 Manlio A B Trullenqui - Sócio Prop
 Prods.: Estruturas metálicas
 Linha de produção: Sob encomenda
 Tipo de mercado: Cons final
 Destino da produção: Reg Camp, Grande SP
 Mats.-primas: Ferro, aço, ferragens
 Merc.fornecedor: Com atac
 Local.merc.forn.: Reg Camp, Grande SP

0463 - ICOFARP IND & COM DE ARAMES LTDA (1977)

End.fáb.: Estr Campinas-Paulínia, Km 120
Sítio S Luiz - Betel - Tel 39-1075
CxP 216 - Br Geraldo

CGC: 48 632 046/0001-50
Insc.est.: 244 138 161
Cap.soc.registr.: Cr\$ 3 000 000,00 em 1980

Empregados: Total: 14 - Produção: 10

Dir.: Antonio Montagner - Sócio Prop
Bortolo Montagner - Sócio Prop
Ademir Montagner - Sócio Prop
Fernando Baldin - Sócio Prop
Francisco Tomazi - Sócio Prop
Doracy M Paiola - Sócio Prop
Nelson L Baldin - Dir
José F Tomazi - Dir

Prods.: Pregos, arames lisos e farpados

Linha de produção: Linha própria

Tipo de mercado: Cons final, Com var,
Com atac, Ind

Destino da produção: Reg Camp, Grande SP,
Outros Muns Est

Mats.-primas: Arame trefilado industrial e
galvanizado

Merc.fornecedor: Ind

Local.merc.forn.: Outros Ests

0470 - INCOTEIA IND & COM DE TELAS DE ARAME LTDA (1968)

End.fáb.: Av da Saudade, 869 - Ponte Preta
Tels 2-5624/31-5355

End.filial: R José Bustamante Camargo, 119
Ponte Preta

CGC: 46 086 369/0001-60

Insc.est.: 244 048 784

Cap.soc.registr.: Cr\$ 20 000 000,00 em 1981

Empregados: Total: 50 - Produção: 45

Dir.: Eleutério R Neto - Sócio Prop
Amélia P Rodrigues - Sócio Prop
Marcelo Rodrigues - Dir Téc
Doy Rodrigues - Dir Adm
Mário do Carmo R Reis - Dir Vendas

Prods.: Telas de arame, alambrados, cercas,
mourões, esquadrias metálicas,
cestos, viveiros

Linha de produção: Sob encomenda

Tipo de mercado: Cons final, Com var,
Com atac, Ind

Destino da produção: Reg Camp, Outros
Muns Est,
Outros Ests

Mats.-primas: Aço, tubo, arame, cimento

Merc.fornecedor: Ind, Com atac

Local.merc.forn.: Reg Camp, Grande SP,
Outros Muns Est,
Outros Ests

0776 - MULTI-ELÓS IND & COM DE CORRENTES MAQS E ARTEFS DE FERRO LTDA (1975)

End.fáb.: R José de Freitas Amorim, 350
J Sta Cândida - Tel 51-7675

CGC: 51 284 727/0001-89

Insc.est.: 244 167 598

Cap.soc.registr.: Cr\$ 1 000 000,00 em 1982

Empregados: Total: 0 - Produção: 0

Dir.: José Lopes Fernandes - Sócio Prop
Otoniel Marrega - Sócio Prop

Prods.: Correntes e suportes de ferro
p/plantas

Linha de produção: Linha própria

Tipo de mercado: Com var

Destino da produção: Reg Camp

Mats.-primas: Ferro, arame

Merc.fornecedor: Ind

Local.merc.forn.: Outros Ests

0801 - OFICINA DE FUNDIÇÃO STO ANTONIO LTDA (1955)

End.fáb.: R Itália, 418 - Bonfim
Tel 42-3301

CGC: 44 506 913/0001-50

Insc.est.: 244 043 027

Cap.soc.registr.: Cr\$ 150 000,00 em 1980

Empregados: Total: 2 - Produção: 2

Dir.: Gilberto de Souza - Sócio Prop
Sonia Ap A de Souza - Sócio Prop

Prods.: Placas, letras, números p/residência,
alavancas p/vitraux, martelos,
volantes de alumínio, buchas de
bronze, rolos, tampas de inspeção
p/ esgoto, tarugos de bronze

Linha de produção: Sob encomenda

Tipo de mercado: Cons final, Com atac, Ind

Destino da produção: Reg Camp

Mats.-primas: Alumínio, cobre, bronze,
chumbo, antimônio

Merc.fornecedor: Ind

Local.merc.forn.: Reg Camp

0998 - STUMPP & SCHUELE DO BRASIL IND & COM LTDA (1968)

End.fáb.: R Wallace Barnes, 301
Distr Industrial - Tel 2-1677
CxP 1288

CGC: 48 753 115/0001-83

Insc.est.: 244 027 839

Cap.soc.registr.: Cr\$ 789 000 000,00 em 1981

Empregados: Total: 400 - Produção: 300

Dir.: Werner H Schuele - Dir Geral
Heinz J Sobell - Dir Finance
Karl Paul Voetsch - Dir Indl
Andreas Pocsatko - Dir Vendas

Prods.: Molas de precisão em geral

Linha de produção: Sob encomenda

Tipo de mercado: Ind

Destino da produção: Reg Camp, Grande SP

Mats.-primas: Arame de aço, fita

Merc.fornecedor: Ind

Local.merc.forn.: Grande SP

1016 - TELABRÁS IND DE TELAS BRASIL LTDA (1975)

Den.: TELABRÁS
End.fáb.: Av Gov Pedro de Toledo, 1600
Bonfim - Tel 42-5044

End.filial: R Quatro, 723 - J S José

CGC: 46 974 234/0001-30

Insc.est.: 244 124 532

Cap.soc.registr.: Cr\$ 2 000 000,00 em 1980

Empregados: Total: 32 - Produção: 28

Dir.: Milton F Alves - Sócio Prop
Tomaz Borim Neto - Sócio Prop
Canopo C Cavalcanti - Sócio Prop

Prods.: Telas metálicas, mourões

Linha de produção: Sob encomenda

Tipo de mercado: Cons final, Ind

Destino da produção: Reg Camp, Grande SP,
Outros Muns Est,
Outros Ests

Mats.-primas: Tubo de aço e arame galvani-
zados, cimento, areia, pedra

Merc.fornecedor: Ind

Local.merc.forn.: Reg Camp, Grande SP,
Outros Ests

1017 - TELAMBRADO IND & COM LTDA (1975)

End.fáb.: R Eng Augusto Figueiredo, 1378
fás - J Sta Odila - Tel 8-3328

CGC: 48 168 439/0001-54

Insc.est.: 244 114 235

Cap.soc.registr.: Cr\$ 110 000,00 em 1980

Empregados: Total: 0 - Produção: 0

Dir.: Nivair Canhoni - Sócio Prop
Célia Frari Canhoni - Sócio Prop

Prods.: Telas de arame

Linha de produção: Sob encomenda

Tipo de mercado: Cons final, Com atac, Ind

Destino da produção: Reg Camp

Mats.-primas: Arame

Merc.fornecedor: Ind

Local.merc.forn.: Outros Ests

11.50 - ESTAMPARIA, FUNILARIA E EMBALAGENS METÁLICAS

0044 - ANDRADE & CIA LTDA (1956)

End.fáb.: R 7 de Setembro, 280 - V Industrial
Tels 2-7368/31-6869/1269

CGC: 46 039 012/0001-20

Insc.est.: 244 010 778

Cap.soc.registr.: Cr\$ 800 000,00 em 1979

Empregados: Total: 25 - Produção: 23

Dir.: Valdir P de Andrade - Sócio Prop
Edmir V de Andrade - Sócio Prop

Prods.: Calhas, condutores, rufos,
tubulações industriais, portas,
vitraux, grades

Linha de produção: Sob encomenda

Tipo de mercado: Cons final

Destino da produção: Reg Camp, Grande SP,
Outros Muns Est,
Outros Ests

Mats.-primas: Ferro, perfilado, chapa
galvanizada

Merc.fornecedor: Com var

Local.merc.forn.: Grande SP

0147 - CARICCHIO & CIA LTDA (1947)

End.fáb.: R Dr Lopes Trovão, 410
Taquaral - Tels 52-5323/3548

CGC: 46 036 901/0001-34

Insc.est.: 244 010 857

Cap.soc.registr.: Cr\$ 760 000,00 em 1980

Empregados: Total: 12 - Produção: 10

Dir.: Orlando Baselli - Dir Téc
Miguel F Caricchio - Dir Adm

Prods.: Calhas, condutores, rufos,
tubulações industriais, caçambas,
baldes, regadores, coifas

Linha de produção: Linha própria,
Sob encomenda

Tipo de mercado: Com var, Com atac

Destino da produção: Reg Camp, Grande SP,
Outros Muns Est

Mats.-primas: Aço inox, chapa galvanizada
e preta

Merc.fornecedor: Ind

Local.merc.forn.: Outros Muns Est

0375 - FUNILARIA BELA VISTA LTDA
(1970)

End.fáb.: R Dr Martagão Gesteira, 130
Taquaral - Tel 51-1619

CGC: 46 113 320/0001-59

Insc.est.: 244 067 965

Cap.soc.registr.: Cr\$ 299 900,00 em 1978

Empregados: Total: 6 - Produção: 6

Dir.: Antonio Romano - Sócio Prop
Alzira Marcelina O Romano - Sócio Prop

Prods.: Calhas, condutores

Linha de produção: Sob encomenda

Tipo de mercado: Cons final

Destino da produção: Reg Camp

Mats.-primas: Chapa galvanizada, estanho,
ácido, carvão, ferragens

Merc.fornecedor: Com atac, Com var

Local.merc.forn.: Grande SP

0376 - FUNILARIA E SERRALHERIA
S FRANCISCO LTDA
(1979)

End.fáb.: Av das Amoreiras, 3152 - J do Lago
Tel 8-6499

CGC: 49 624 714/0001-80

Insc.est.: 244 163 928

Cap.soc.registr.: Cr\$ 200 000,00 em 1982

Empregados: Total: 14 - Produção: 14

Dir.: Virgílio Edgar da Fonseca - Sócio Prop
Esequiel Custódio da Silva - Sócio Prop

Prods.: Calhas

Linha de produção: Sob encomenda

Tipo de mercado: Cons final, Com var,
Com atac, Ind

Destino da produção: Reg Camp

Mats.-primas: Chapa galvanizada

Merc.fornecedor: Ind

Local.merc.forn.: Outros Ests

0377 - GALFERT IND METALÚRGICA
LTDA
(1981)

End.fáb.: R Dr Carlos Mendes de Paula, 687
Taquaral - Tel 51-6431

CGC: 46 892 493/0001-12

Insc.est.: 244 201 857

Cap.soc.registr.: Cr\$ 500 000,00 em 1981

Empregados: Total: 2 - Produção: 2

Dir.: Claudinei Machado Sabione - Sócio Prop
Antonio Carlos de Camargo - Sócio Prop
Antonio Carlos Crecci - Sócio Prop

Prods.: Calhas, rufos, tubulações industriais,
coifas, portas mecânicas

Linha de produção: Sob encomenda

Tipo de mercado: Cons final

Destino da produção: Reg Camp

Mats.-primas: Ferro

Merc.fornecedor: Com atac

Local.merc.forn.: Grande SP,
Outros Ests

0604 - JORGE SARQUIS HOSSRI
(1962)

Den.: FUNILARIA SARQUIS

End.fáb.: R Hipólito da Silva, 181
V Marieta - Tel 2-3021

CGC: 46 018 412/0001-50

Insc.est.: 244 040 019

Cap.soc.registr.: Cr\$ 30 000 00 em 1977

Empregados: Total: 4 - Produção: 4

Dir.: Jorge S Hossri - Prop

Prods.: Calhas, condutores, rufos,
balaústres, prateleiras

Linha de produção: Linha própria,
Sob encomenda

Tipo de mercado: Cons final, Com var, Ind
Destino da produção: Reg Camp, Outros
Muns Est

Mats.-primas: Chapa galvanizada, granito,
cimento, pedra, areia

Merc.fornecedor: Com atac

Local.merc.forn.: Grande SP

0622 - JOSÉ SALIM
(1962)

End.fáb.: R Bernardino de Campos, 546
Centro - Tel 31-1169

CGC: 46 031 316/0001-41

Insc.est.: 244 046 071

Cap.soc.registr.: Cr\$ 40 000 00 em 1974

Empregados: Total: 5 - Produção: 3

Dir.: José Salim - Prop

Prods.: Calhas, condutores

Linha de produção: Sob encomenda

Tipo de mercado: Cons final

Destino da produção: Reg Camp

Mats.-primas: Ferro, fios

Merc.fornecedor: Com atac

Local.merc.forn.: Reg Camp Grande SP

0743 - METALÚRGICA KELBER LTDA
(1980)

End.fáb.: R Itanil de Melo, 125 - J S Vicente
Tel 32-1768 - CxP 5137

CGC: 44 689 909/0001-74

Insc.est.: 244 185 718

Cap.soc.registr.: Cr\$ 1 000 000,00 em 1981

Empregados: Total: 3 - Produção: 3

Dir.: Carlos Selestrim - Sócio Prop

Lucia Ap de C Selestrim - Sócio Prop

Prods.: Churrasqueiras, espetos p/churrasco,
carrinhos p/ fogão à gás

Linha de produção: Linha própria

Tipo de mercado: Com var, Com atac,

Export

Destino da produção: Reg Camp, Grande SP,

Outros Muns Est,

Outros Ests, Outros

Países

Mats.-primas: Aço, latão

Merc.fornecedor: Ind, Com atac

Local.merc.forn.: Reg Camp Grande SP,

Outros Muns Est,

Outros Ests

0750 - METALÚRGICA SHELLDON LTDA
(1978)

End.fáb.: R Fernão P Camargo, 232
J do Trevo - Tel 8-5844

CGC: 49 624 851/0001-02

Insc.est.: 244 156 434

Cap.soc.registr.: Cr\$ 600 000,00 em 1979

Empregados: Total: 4 - Produção: 4

Dir.: Cláudio Jimenez Amador - Sócio Prop

Salim Amador Miranda - Sócio Prop

Prods.: Utensílios domésticos de alumínio,
jogos de panelas c/ fundo de cobre

Linha de produção: Linha própria

Tipo de mercado: Com var

Destino da produção: Reg Camp, Grande SP,

Outros Ests

Mats.-primas: Alumínio, cobre, alça, cabo,
massa de polimento, ferragens

Merc.fornecedor: Ind, Com atac, Com var

Local.merc.forn.: Grande SP

0793 - NIVALDO PARMA
(1966)

Den.: CALHAS E CONDUTORES PARMA

End.fáb.: R Bernardino de Campos, 491
Centro - Tel 2-1434

CGC: 46 029 591/0001-20

Insc.est.: 244 019 056

Cap.soc.registr.: Cr\$ 418 000,00 em 1981

Empregados: Total: 0 - Produção: 0

Dir.: Nivaldo Parma - Prop

Prods.: Calhas, condutores

Linha de produção: Sob encomenda

Tipo de mercado: Cons final

Destino da produção: Reg Camp

Mats.-primas: Chapa galvanizada

Merc.fornecedor: Com atac

Local.merc.forn.: Grande SP

0798 - OCTÁVIO BERNARDO & FILHO
LTDA
(1960)

Den.: FUNILARIA DALVA

End.fáb.: R Américo Brasiense, 175
Cambuí - Tel 51-0915

CGC: 46 015 657/0001-23

Insc.est.: 244 025 311

Cap.soc.registr.: Cr\$ 1 500 000 00 em 1981

Empregados: Total: 1 - Produção: 1

Dir.: Octávio Bernardo - Sócio Prop

Octávio Bernardo F.o - Sócio Prop

Prods.: Calhas, condutores, rufos, ralos,
coletores de lixo, coifas

Linha de produção: Sob encomenda

Tipo de mercado: Cons final, Com atac

Destino da produção: Reg Camp, Outros

Muns Est

Mats.-primas: Chapa galvanizada, cobre,
estanho, ácido muriático,

ferragens

Merc.fornecedor: Ind, Com atac

Local.merc.forn.: Grande SP

0833 - PAULO CÉSAR CAGLIARI
(1969)

Den.: INDS DE CALHAS CAGLIARI

End.fáb.: R Proença, 486 - Bosque
Tel 51-2532

CGC: 45 934 999/0001-84

Insc.est.: 244 011 240

Cap.soc.registr.: Cr\$ 200 000,00 em 1981

Empregados: Total: 3 - Produção: 3

Dir.: Paulo C Cagliari - Prop

Prods.: Calhas, condutores, rufos,
tubulações industriais

Linha de produção: Sob encomenda

Tipo de mercado: Cons final, Com atac, Ind

Destino da produção: Reg Camp

Mats.-primas: Chapa galvanizada, estanho,
chumbo, ferragens

Merc.fornecedor: Ind, Com atac

Local.merc.forn.: Grande SP

0835 - PAULO NATAL COSTA
& CIA LTDA
(1973)
End.fáb.: R Eduardo E Badaró, 702
J Eulina - Tel 41-4943
CGC: 49 410 822/0001-30
Insc.est.: 244 089 268
Cap.soc.registr.: Cr\$ 7 000 000,00 em 1980
Empregados: Total: 5 - Produção: 5
Dir.: Alcécio Costa - Sócio Prop
Paulo N Costa - Sócio Prop
Prods.: Calhas, condutores
Linha de produção: Linha própria,
Sob encomenda
Tipo de mercado: Cons final, Com var,
Com atac
Destino da produção: Reg Camp, Outros
Muns Est
Mats.-primas: Chapa galvanizada
Merc.fornecedor: Com atac
Local.merc.forn.: Grande SP

0986 - STAMPLAS ESTAMPARIA IND
& COM LTDA (1982)
End.fáb.: R Manoel Francisco Mendes, 473
J do Trevo - Tel 2-3150
CGC: 47 930 078/0001-79
Insc.est.: 244 199 462
Cap.soc.registr.: Cr\$ 250 000,00 em 1982
Empregados: Total: 6 - Produção: 6
Dir.: Jaime Rodrigues - Sócio Prop
Antonio Carlos Juliani - Sócio Prop
Prods.: Estamparia, moldes p/ injeção de
plástico, corte, repuxo e dobras,
pintura industrial
Linha de produção: Sob encomenda
Tipo de mercado: Ind
Destino da produção: Mun Camp
Mats.-primas: Aço, alumínio, latão
Merc.fornecedor: Ind
Local.merc.forn.: Mun Camp, Grande SP

1002 - SUPERTÉCNICA REFRIGERAÇÃO
LTDA (1977)
End.fáb.: Av Eng Cyro Lustosa, 170
Swift - Tel 8-5808
CGC: 48 842 991/0001-86
Insc.est.: 244 142 897
Cap.soc.registr.: Cr\$ 60 000,00 em 1977
Empregados: Total: 0 - Produção: 0
Dir.: José Dias Montes - Sócio Prop
Murilo de O Alegretti - Sócio Prop
Prods.: Funilaria, manutenção industrial
de refrigeradores e máquinas de
lavar roupa, câmara frigorífica
Linha de produção: Sob encomenda
Tipo de mercado: Cons final, Ind
Destino da produção: Reg Camp
Mats.-primas: Ferro, aço, gás
Merc.fornecedor: Com atac
Local.merc.forn.: Mun Camp

11.60 - SERRALHERIA, FABRICAÇÃO DE
TANQUES, RESERVATÓRIOS E
OUTROS RECIPIENTES
METÁLICOS E DE ARTIGOS
DE CALDEIREIRO, PEÇAS E
ACESSÓRIOS - EXCLUSIVE
OBRAS DE CALDEIRARIA
PESADA

0022 - AIRTON LAMEIRO DIZ
(1975)
Den.: SERRALHERIA LAMEIRO
End.fáb.: Av Eng Antonio F P Sousa, 200
V Marieta - Tel 31-5833
CGC: 45 829 819/0001-02
Insc.est.: 244 116 511
Cap.soc.registr.: Cr\$ 15 000,00 em 1975
Empregados: Total: 0 - Produção: 0
Dir.: Airton Lameiro Diz - Prop
Prods.: Portas, vitraux, grades, venezianas,
bancas de revistas
Linha de produção: Sob encomenda
Tipo de mercado: Cons final
Destino da produção: Reg Camp
Mats.-primas: Ferro, perfilado
Merc.fornecedor: Com atac
Local.merc.forn.: Mun Camp

0026 - ALCIDES SABADINI
(1960)
Den.: SERRALHERIA N S APARECIDA
End.fáb.: R Côn Manuel Garcia, 30 - Bonfim
Tel 42-2148
CGC: 45 998 499/0001-06
Insc.est.: 244 044 796
Cap.soc.registr.: Cr\$ 50 000,00 em 1978
Empregados: Total: 1 - Produção: 1
Dir.: Alcides Sabadini - Prop
Prods.: Portas de aço, vitraux, venezianas,
torres p/ TV
Linha de produção: Sob encomenda
Tipo de mercado: Cons final
Destino da produção: Reg Camp
Mats.-primas: Ferro, perfilado
Merc.fornecedor: Ind, Com atac
Local.merc.forn.: Reg Camp, Grande SP,
Outros Muns Est

0032 - ALPLÁS MANUFATURADOS DE
PLÁSTICOS LTDA (1981)
Den.: ALPLÁS
End.fáb.: R Carolina Florence, 700 - V Nova
CGC: 46 686 044/0001-18
Insc.est.: 244 195 591
Cap.soc.registr.: Cr\$ 200 000,00 em 1981
Empregados: Total: 3 - Produção: 1
Dir.: Francisco R Faustino - Sócio Prop
Sérgio Laver - Sócio Prop
Prods.: Esquadrias metálicas
Linha de produção: Sob encomenda
Tipo de mercado: Cons final, Com atac
Destino da produção: Reg Camp
Mats.-primas: Alumínio, plástico
Merc.fornecedor: Ind
Local.merc.forn.: Mun Camp, Grande SP

0034 - ALUMIND COM &
REPRESENTAÇÕES LTDA
(1979)
End.fáb.: R S Luiz do Paraitinga, 1498
J do Trevo - Tel 31-1427
CGC: 51 293 819/0001-25
Insc.est.: 244 168 317
Cap.soc.registr.: Cr\$ 1 200 000,00 em 1980
Empregados: Total: 12 - Produção: 6
Dir.: Dalto José Bellini - Sócio Prop
Maria Helena Boarini - Sócio Prop

Prods.: Portas, vitraux, venezianas, janelas
Linha de produção: Linha própria,
Subcontrato
Tipo de mercado: Ind
Destino da produção: Reg Camp
Mats.-primas: Alumínio, ferragens
Merc.fornecedor: Ind
Local.merc.forn.: Grande SP

0036 - ÁLVARO DE SOUZA
(1969)
Den.: SERRALHERIA SOUZA
End.fáb.: R Porto Feliz, 212 - V Lemos
Tel 51-6929
CGC: 46 092 151/0001-18
Insc.est.: 244 040 222
Cap.soc.registr.: Cr\$ 60 000,00 em 1977
Empregados: Total: 3 - Produção: 3
Dir.: Álvaro de Souza - Prop
Prods.: Portas de aço, portões, vitraux,
grades, venezianas
Linha de produção: Sob encomenda
Tipo de mercado: Cons final
Destino da produção: Reg Camp
Mats.-primas: Ferro, eletrodo, ferragens
Merc.fornecedor: Com atac, Com var
Local.merc.forn.: Reg Camp, Grande SP

0037 - ÁLVARO LUCATO
(1969)
Den.: SERRALHERIA S JORGE
End.fáb.: R Ibrahim Nobre, 467 - V Carlito
Tel 2-1443
CGC: 44 624 575/0001-50
Insc.est.: 244 051 057
Cap.soc.registr.: Cr\$ 50 000,00 em 1976
Empregados: Total: 4 - Produção: 4
Dir.: Álvaro Lucato - Prop
Prods.: Portas de aço, portões, vitraux,
grades, venezianas
Linha de produção: Sob encomenda
Tipo de mercado: Cons final
Destino da produção: Reg Camp, Outros
Muns Est
Mats.-primas: Ferro, eletrodo, rolamento,
ferragens
Merc.fornecedor: Com atac
Local.merc.forn.: Reg Camp

0039 - ALVIM & BUENO LTDA
(1976)
Den.: SERRALHERIA TRÊS AVENIDAS
End.fáb.: Av Baden Powell, 241 - J N Europa
Tel 32-5977
CGC: 47 008 792/0001-04
Insc.est.: 244 128 867
Cap.soc.registr.: Cr\$ 30 000,00 em 1976
Empregados: Total: 2 - Produção: 2
Dir.: Gentil Alvim de Barros - Sócio Prop
Elson Padin Bueno - Sócio Prop
Prods.: Portas, vitraux, grades, venezianas,
ferragens
Linha de produção: Sob encomenda
Tipo de mercado: Cons final
Destino da produção: Reg Camp
Mats.-primas: Ferro, perfilado, ferragens
Merc.fornecedor: Com atac
Local.merc.forn.: Mun Camp

0046 - ANDRÉ DA SILVA
& FILHO LTDA
(1977)
End.fáb.: R Bento de Arruda Camargo, 1076
J Santana

CGC: 51 316 800/0001-57
Insc.est.: 244 154 681
Cap.soc.registr.: Cr\$ 100 000,00 em 1977
Empregados: Total: 0 - Produção: 0
Dir.: André da Silva - Sócio Prop
Cláudio André C Silva - Sócio Prop
Prods.: Coberturas de máquinas off-set
Linha de produção: Sob encomenda
Tipo de mercado: Ind
Destino da produção: Mun Camp
Mats.-primas: Aço, aço inox
Merc.fornecedor: Com atac, Com var
Local.merc.forn.: Mun Camp

0060 - ANTONIO LEONILDO
DA FONSECA (1971)
Den.: SERRALHERIA ARTÍSTICA
STA RITA DE CÁSSIA
End.fáb.: R Lucélia, 96 - V Pompéia
Tel 2-3596

CGC: 44 576 171/0001-39
Insc.est.: 244 076 110
Cap.soc.registr.: Cr\$ 10 000,00 em 1972
Empregados: Total: 2 - Produção: 2
Dir.: Antônio L da Fonseca - Prop
Prods.: Portas de aço, vitraux, grades
Linha de produção: Sob encomenda
Tipo de mercado: Cons final, Ind
Destino da produção: Reg Camp, Grande SP,
Outros Muns Est,
Outros Ests
Mats.-primas: Ferro, perfilado, chapas
dobrada e ondulada, ferragens
Merc.fornecedor: Ind
Local.merc.forn.: Reg Camp, Grande SP,
Outros Muns Est

0063 - ANTONIO PATRICELLI
(1968)
Den.: SERRALHERIA PATRICELLI
End.fáb.: R Dr Rocha Novais, 30
J Bandeirantes - Tel 41-9649

CGC: 46 074 159/0001-51
Insc.est.: 244 033 397
Cap.soc.registr.: Cr\$ 50 000,00 em 1976
Empregados: Total: 5 - Produção: 5
Dir.: Antonio Patricelli - Prop
Prods.: Portas, vitraux, grades
Linha de produção: Sob encomenda
Tipo de mercado: Cons final, Ind
Destino da produção: Reg Camp, Outros
Muns Est
Mats.-primas: Ferro, solda, tinta, ferragens
Merc.fornecedor: Ind, Com atac
Local.merc.forn.: Reg Camp

0064 - ANTONIO PEREZ FILHO
(1969)
Den.: OFICINA NOVO CAMBUÍ
End.fáb.: R Pirassununga, 170 - N Cambuí
Tel 51-1148

CGC: 46 097 630/0001-27
Insc.est.: 244 030 342
Cap.soc.registr.: Cr\$ 4 000,00 em 1971
Empregados: Total: 3 - Produção: 3
Dir.: Antonio Peres F. - Prop

Prods.: Portas, vitraux, grades
Linha de produção: Sob encomenda
Tipo de mercado: Cons final
Destino da produção: Reg Camp, Outros
Muns Est
Mats.-primas: Ferro, ferragens
Merc.fornecedor: Ind, Com atac
Local.merc.forn.: Reg Camp

0081 - ARNALDO JOÃO BIGUETTI
(1968)
Den.: SERRALHERIA BIGUETTI
End.fáb.: R 13 de Maio, 624 - J Sorizama
Tel 37-2012 - Sousas

CGC: 46 071 254/0001-00
Insc.est.: 244 032 178
Cap.soc.registr.: Cr\$ 1 500,00 em 1968
Empregados: Total: 1 - Produção: 1
Dir.: Arnaldo J Bigueti - Prop
Prods.: Portas, portões, vitraux, grades
Linha de produção: Sob encomenda
Tipo de mercado: Cons final
Destino da produção: Reg Camp
Mats.-primas: Ferro, perfilado, ferragens
Merc.fornecedor: Com atac
Local.merc.forn.: Reg Camp

0083 - ARTÉCNICA IND & COM LTDA
(1975)

End.fáb.: R Fernão P Camargo, 2160
J do Trevo - Tel 2-0174
CGC: 45 785 359/0001-50
Insc.est.: 244 114 713
Cap.soc.registr.: Cr\$ 1 532 000,00 em 1981
Empregados: Total: 32 - Produção: 30
Dir.: Francisco L de Oliveira - Sócio Prop
Adalberto dos Santos - Sócio Prop
Arnaldo T Antunes - Sócio Prop
Sicurd Braun Weildach - Sócio Prop
Fábio Soares Moreira - Sócio Prop
Prods.: Portas, vitraux, grades, janelas,
estruturas metálicas
Linha de produção: Sob encomenda,
Subcontrato

Tipo de mercado: Ind
Destino da produção: Reg Camp, Outros
Muns Est
Mats.-primas: Ferro, alumínio
Merc.fornecedor: Ind
Local.merc.forn.: Outros Muns Est,
Outros Ests

0092 - ART METAL IND & COM DE
ESQUADRIAS METÁLICAS LTDA
(1981)

End.fáb.: R Rio das Pedras, 217 - J do Trevo
Tel 32-3243
CGC: 45 922 747/0001-35
Insc.est.: 244 194 568
Cap.soc.registr.: Cr\$ 450 000,00 em 1981
Empregados: Total: 5 - Produção: 5
Dir.: Welinton Luiz Martins - Sócio Prop
Valdeci José Luiz - Sócio Prop
José Antonio Figueiredo - Sócio Prop
Prods.: Portas de enlazar, vitraux, grades,
venezianas
Linha de produção: Sob encomenda
Tipo de mercado: Cons final, Com var, Ind
Destino da produção: Reg Camp, Grande SP,
Outros Muns Est
Mats.-primas: Ferro, perfilado, disco de corte,
eletrodo, ferragens
Merc.fornecedor: Ind
Local.merc.forn.: Reg Camp, Grande SP,
Outros Ests

0123 - BOX NOVO ESTILO LTDA
(1976)

End.fáb.: R José Soriano de Souza F.o, 607
V J Inácio - Tel 2-0455
CGC: 46 994 950/0001-80
Insc.est.: 244 128 050
Cap.soc.registr.: Cr\$ 320 000,00 em 1980
Empregados: Total: 3 - Produção: 3
Dir.: Josefa Maria Marinho - Sócio Prop
Jersira de Lima - Sócio Prop
Prods.: Portas p/ abrigo, grades, box p/
banheiro, divisórias de ambiente,
armários embutidos, gaveteiros,
telas mosquiteiras, áreas de serviço
Linha de produção: Sob encomenda
Tipo de mercado: Cons final
Destino da produção: Reg Camp
Mats.-primas: Alumínio, plástico, ferragens
Merc.fornecedor: Com atac
Local.merc.forn.: Reg Camp, Grande SP

0152 - CARLOS MONTANINI
(1974)

Den.: SERRALHERIA S CARLOS
End.fáb.: R Fernão P Camargo, 1265
J do Trevo - Tel 2-8152
CGC: 46 242 293/0001-14
Insc.est.: 244 107 708
Cap.soc.registr.: Cr\$ 200 000,00 em 1974
Empregados: Total: 0 - Produção: 0
Dir.: Carlos Montanini - Prop
Prods.: Portas, portões, vitraux, grades,
torres p/ TV
Linha de produção: Sob encomenda
Tipo de mercado: Cons final
Destino da produção: Reg Camp
Mats.-primas: Ferro
Merc.fornecedor: Com atac
Local.merc.forn.: Mun Camp

0162 - CASER IND & COM DE CALHAS
E SERRALHERIA LTDA
(1976)

Den.: CASER
End.fáb.: R Artur Ramos, 227 - Ponte Preta
Tel 8-4708
CGC: 47 934 203/0001-19
Insc.est.: 244 132 298
Cap.soc.registr.: Cr\$ 250 000,00 em 1978
Empregados: Total: 12 - Produção: 9
Dir.: Antonio Fogagnoli - Sócio Prop
Arlete de Souza Loureiro - Sócio Prop
Prods.: Portas, portões, vitraux, grades,
calhas, armários embutidos,
gaveteiros, gabinetes p/ pia, coifas
Linha de produção: Sob encomenda
Tipo de mercado: Com var, Com atac, Ind
Destino da produção: Reg Camp, Outros
Muns Est
Mats.-primas: Ferro, chapa galvanizada,
madeira
Merc.fornecedor: Com atac
Local.merc.forn.: Grande SP

0164 - CAV IND & COM DE ARTEFATOS DE FERRO LTDA (1977)

End.fáb.: R Cdor Bernardo Alves Teixeira, 65 - V Proost de Sousa
CGC: 48 649 420/0001-20
Insc.est.: 244 138 418
Cap.soc.registr.: Cr\$ 300 000,00 em 1981
Empregados: Total: 2 - Produção: 2
Dir.: José Carlos Olivari - Sócio Prop
Vera Lúcia S Olivari - Sócio Prop
Prods.: Portas, vitraux, grades, venezianas, coberturas, churrasqueiras
Linha de produção: Sob encomenda
Tipo de mercado: Com var
Destino da produção: Reg Camp
Mats-primas: Ferro, eletrodo, tinta
Merc.fornecedor: Com atac
Local.merc.forn.: Mun Camp

0168 - CEMAR ESQUADRIAS E COMÉRCIO DE VIDROS LTDA (1979)

End.fáb.: R Fernão P Camargo, 1442 J do Trevo - Tel 31-4246
CGC: 51 302 586/0001-80
Insc.est.: 244 170 678
Cap.soc.registr.: Cr\$ 1 250 000,00 em 1981
Empregados: Total: 12 - Produção: 9
Dir.: Dorival Martins - Sócio Prop
Paulo Cerrada - Sócio Prop
Prods.: Box p/ banheiro, vitraux, caixilhos
Linha de produção: Sob encomenda, Subcontrato
Tipo de mercado: Com atac, Ind
Destino da produção: Reg Camp, Grande SP, Outros Muns Est
Mats-primas: Alumínio, vidro, ferragens
Merc.fornecedor: Com atac
Local.merc.forn.: Grande SP

0198 - CLAUDIONOR DA SILVA (1975)

Den.: SERRALHERIA CLAU
End.fáb.: R Luiz Silvério, 140 - V Marieta
CGC: 46 736 575/0001-78
Insc.est.: 244 121 116
Cap.soc.registr.: Cr\$ 3 000,00 em 1975
Empregados: Total: 0 - Produção: 0
Dir.: Claudionor da Silva - Prop
Prods.: Portas, vitraux, grades
Linha de produção: Sob e comenda
Tipo de mercado: Cons final
Destino da produção: Mun Camp
Mats-primas: Ferro
Merc.fornecedor: Com atac
Local.merc.forn.: Mun Camp

0262 - DELFINI & MACARELLI LTDA (1981)

Den.: SERRALHERIA ARTÍSTICA MM
End.fáb.: Av das Amoreiras, 3290 - J do Lago
CGC: 47 451 083/0001-07
Insc.est.: 244 197 405
Cap.soc.registr.: Cr\$ 300 000,00 em 1981
Empregados: Total: 9 - Produção: 9
Dir.: Mário Luiz Delfini - Prop
Prods.: Portas, vitraux, grades, venezianas
Linha de produção: Sob encomenda
Tipo de mercado: Com var, Ind
Destino da produção: Reg Camp
Mats-primas: Ferro, perfilado, solda, zarcão, ferragens
Merc.fornecedor: Ind
Local.merc.forn.: Reg Camp, Grande SP

0278 - DOMINGOS RAMOS TOSSINI (1964)

Den.: SERRALHERIA STO ANTONIO
End.fáb.: R Ubirama, 119 - J Baroneza
Tel 51-2797
CGC: 46 032 116/0001-03
Insc.est.: 244 039 340
Cap.soc.registr.: Cr\$ 100,00 em 1967
Empregados: Total: 3 - Produção: 3
Dir.: Domingos R Tossini - Prop
Prods.: Portas, vitraux, grades
Linha de produção: Sob encomenda
Tipo de mercado: Cons final
Destino da produção: Reg Camp
Mats-primas: Ferro, perfilado, chapa interfil
Merc.fornecedor: Com atac
Local.merc.forn.: Reg Camp

0282 - DOMIRES QUEIROZ DE SOUZA (1971)

Den.: SERRALHERIA UNIÃO
End.fáb.: Av Pres Juscelino, 505 J N C Eliseos - Tel 2-6143
CGC: 44 588 622/0001-58
Insc.est.: 244 077 190
Cap.soc.registr.: Cr\$ 200 000,00 em 1980
Empregados: Total: 4 - Produção: 4
Dir.: Domires Q de Souza - Prop
Prods.: Portas, portões, vitraux, grades, venezianas
Linha de produção: Sob encomenda
Tipo de mercado: Cons final
Destino da produção: Reg Camp
Mats-primas: Ferro, eletrodo
Merc.fornecedor: Ind, Com atac
Local.merc.forn.: Reg Camp, Grande SP, Outros Muns Est, Outros Ests

0295 - DURVAL RUOTOLO (1970)

Den.: SERRALHERIA STO ANTONIO
End.fáb.: R Vera Cruz, 255 - J N Europa
Tel 31-1619
CGC: 46 117 875/0001-79
Insc.est.: 244 071 067
Cap.soc.registr.: Cr\$ 350 000,00 em 1980
Empregados: Total: 5 - Produção: 5
Dir.: Durval Ruotolo - Prop
Prods.: Portas, vitraux, grades, venezianas
Linha de produção: Sob encomenda
Tipo de mercado: Cons final, Ind
Destino da produção: Reg Camp, Outros Muns Est
Mats-primas: Ferro, eletrodo, ferragens
Merc.fornecedor: Com atac
Local.merc.forn.: Reg Camp, Grande SP

0299 - EDMÍCIO JOSÉ OLDANI (1977)

Den.: SERRALHERIA OLDANI
End.fáb.: R Joaquim R A Marques, 454 J Proença - Tel 52-4431
CGC: 49 651 384/0001-39
Insc.est.: 244 142 007
Cap.soc.registr.: Cr\$ 50 000,00 em 1978
Empregados: Total: 3 - Produção: 3
Dir.: Edmício José Oldani - Prop
Prods.: Portas, vitraux, grades, janelas
Linha de produção: Sob encomenda
Tipo de mercado: Cons final
Destino da produção: Mun Camp
Mats-primas: Ferro, perfilado
Merc.fornecedor: Com atac
Local.merc.forn.: Reg Camp, Outros Muns Est

0325 - ESMAF MONTAGENS INDUSTRIAIS & COM LTDA (1977)

End.fáb.: R Uirapurú, 39 - Chác Uirapurú
Tels 39-1156/1164 - Br Geraldo
CGC: 48 657 233/0001-98
Insc.est.: 244 141 455
Cap.soc.registr.: Cr\$ 480 000,00 em 1982
Empregados: Total: 9 - Produção: 9
Dir.: Manoel Messias da Silveira - Sócio Prop
Flávio Lino da Silveira - Sócio Prop
Prods.: Portas, portões, vitraux, grades
Linha de produção: Sob encomenda
Tipo de mercado: Cons final
Destino da produção: Reg Camp
Mats-primas: Ferro, aço, ferragens
Merc.fornecedor: Com atac
Local.merc.forn.: Reg Camp

0326 - ESQUADRIAS METÁLICAS P/ CONSTRUÇÃO EMC LTDA (1960)

Den.: EMC
End.fáb.: Av Gov Pedro de Toledo, 943 Bonfim - Tel 41-0722 - CxP 89
CGC: 45 999 125/0001-05
Insc.est.: 244 016 400
Cap.soc.registr.: Cr\$ 5 000 000,00 em 1981
Empregados: Total: 15 - Produção: 13
Dir.: Euclydes A de Almeida - Sócio Prop
Terezinha T de Almeida - Sócio Prop
Ronaldo D Almeida - Sócio Prop
Prods.: Portões, janelas
Linha de produção: Linha própria, Sob encomenda, Subcontrato
Tipo de mercad Cons final, Ind
Destino da prod Reg Camp, Grande SP, Outros Muns Est
Mats-primas: Ferro, alumínio, plástico, laminado, vidro, guarnição de borracha
Merc.fornecedor: Ind, Com atac
Local.merc.forn.: Reg Camp, Grande SP

0329 - ESTRUTURAS METÁLICAS NOVA AMÉRICA LTDA (1977)

End.fáb.: R Vinte Três, 60 - J N América
Tel 31-4724
CGC: 48 855 134/0001-10
Insc.est.: 244 143 528
Cap.soc.registr.: Cr\$ 60 000,00 em 1977
Empregados: Total: 2 - Produção: 2
Dir.: Anair Caetano Gonçalves - Sócio Prop
Alair Caetano Gonçalves - Sócio Prop
Prods.: Portas, vitraux, grades
Linha de produção: Sob encomenda
Tipo de mercado: Cons final
Destino da produção: Mun Camp
Mats-primas: Ferro, ferragens
Merc.fornecedor: Com atac
Local.merc.forn.: Mun Camp

0334 - EXPAMBOX IND
METALÚRGICA LTDA
(1961)

Den.: EXPAMBOX
End.fáb.: Av Eng Antônio F P Sousa, 1771
V J Inácio - Tels 31-2333/8-1788/
3601 - CxP 973

End.filial: Av Jorge Tibiriçá, 719 - V J Inácio
Tel 2-6296

CGC: 45 992 104/0001-68

Insc.est.: 244 000 940

Cap.soc.registr.: Cr\$ 111 000 000,00 em 1981

Empregados: Total: 170 - Produção: 123

Dir.: Carlos D Serpa - Dir

José O Nogueira - Dir

Prods.: Armários embutidos e de sobrepor p/
banheiros e acessórios

Linha de produção: Linha própria,
Subcontrato

Tipo de mercado: Com var, Com atac, Ind

Destino da produção: Reg Camp, Grande SP,
Outros Muns Est,
Outros Ests

Mats.-primas: Aço, aço inox, alumínio,
plástico, tubo industrial,
látão, espelho

Merc.fornecedor: Ind

Local.merc.forn.: Reg Camp, Grande SP

0337 - EZEQUIEL VIAN
(1981)

Den.: SERRALHERIA ARTÍSTICA
CONTINENTAL

End.fáb.: R 26 de Março, 43-A - Bonfim

CGC: 47 071 659/0001-00

Insc.est.: 244 201 165

Cap.soc.registr.: Cr\$ 500 000,00 em 1981

Empregados: Total: 2 - Produção: 2

Dir.: Ezequiel Vian - Prop

Prods.: Vitraux, grades, venezianas

Linha de produção: Sob encomenda

Tipo de mercado: Com var

Destino da produção: Mun Camp

Mats.-primas: Ferro, perfilado, eletrodo,
ferragens

Merc.fornecedor: Ind

Local.merc.forn.: Reg Camp, Grande SP

0350 - FERAMA ARTEFATOS
METÁLICOS LTDA
(1976)

End.fáb.: R José Soriano de Souza F.o, 220
J dos Oliveiras - Tel 2-1588

CxP 934

CGC: 43 062 652/0001-63

Insc.est.: 244 129 010

Cap.soc.registr.: Cr\$ 150 000,00 em 1980

Empregados: Total: 3 - Produção: 3

Dir.: Antonio Carlos S Malta - Sócio Prop

Antonio Fernández Neto - Sócio Prop

Prods.: Portas, vitraux, grades, janelas,
piso industrial, estruturas
metálicas

Linha de produção: Sob encomenda,
Subcontrato

Tipo de mercado: Com var, Ind

Destino da produção: Reg Camp, Grande SP

Mats.-primas: Ferro, perfilado, laminado,
abrasivo

Merc.fornecedor: Com atac

Local.merc.forn.: Reg Camp, Grande SP

0351 - FERGIL IND & COM DE
SERRALHERIA LTDA
(1975)

Den.: SERRALHERIA FERGIL

End.fáb.: R dos Lilases, 15 - J das Bandeiras
Tels 31-9061/8-9606

CGC: 45 799 525/0001-77

Insc.est.: 244 117 002

Cap.soc.registr.: Cr\$ 450 000,00 em 1980

Empregados: Total: 18 - Produção: 15

Dir.: Laerte Zanolo - Sócio Prop

Fernando C Lushwarghi - Sócio Prop

Junio Lushwarghi - Sócio Prop

Prods.: Portas, vitraux, grades, venezianas

Linha de produção: Sob encomenda

Tipo de mercado: Cons final

Destino da produção: Reg Camp

Mats.-primas: Ferro, perfilado, ferragens

Merc.fornecedor: Ind, Com atac

Local.merc.forn.: Reg Camp

0364 - FRANCESCO CARUSO
(1967)

Den.: OFICINA DE SERR ARTIST
S JUDAS TADEU

End.fáb.: R Cirene Arruda Camargo, 115
J Santana - Tel 52-3111

CxP 403/770

CGC: 46 058 582/0001-68

Insc.est.: 244 006 822

Cap.soc.registr.: Cr\$ 50 000,00 em 1976

Empregados: Total: 2 - Produção: 2

Dir.: Francesco Caruso - Prop

Prods.: Portas, vitraux, grades, venezianas,
escadas caracol

Linha de produção: Sob encomenda

Tipo de mercado: Cons final

Destino da produção: Reg Camp

Mats.-primas: Ferro, perfilado, ferragens

Merc.fornecedor: Ind, Com atac

Local.merc.forn.: Reg Camp, Grande SP

0373 - FUKUSHIMA & FUKUSHIMA LTDA
(1977)

Den.: SERRALHERIA MONTE FUJI

End.fáb.: R Paulo Eiró, 3 - J Londres

CGC: 48 850 549/0001-00

Insc.est.: 244 146 537

Cap.soc.registr.: Cr\$ 100 000,00 em 1977

Empregados: Total: 3 - Produção: 3

Dir.: Toshiaki Fukushima - Sócio Prop

Tokie Fukushima - Sócio Prop

Prods.: Portas, portões, vitraux, grades

Linha de produção: Sob encomenda

Tipo de mercado: Cons final

Destino da produção: Mun Camp

Mats.-primas: Ferro

Merc.fornecedor: Com atac

Local.merc.forn.: Mun Camp

0440 - HÉLIO PEREIRA DOS SANTOS
(1974)

Den.: SERRALHERIA POMPÉIA

End.fáb.: R Exp Ermelindo A P
Marangoni, 70 - V Pompéia
Tel 8-0435

CGC: 45 364 270/0001-10

Insc.est.: 244 111 830

Cap.soc.registr.: Cr\$ 10 000,00 em 1974

Empregados: Total: 1 - Produção: 1

Dir.: Hélio P dos Santos - Prop

Prods.: Portas, portas de aço, portõ
vitraux, grades, venezianas

Linha de produção: Sob encomenda

Tipo de mercado: Cons final

Destino da produção: Reg Camp

Mats.-primas: Ferro, perfilado,
ferragens

Merc.fornecedor: Ind, Com atac

Local.merc.forn.: Reg Camp

0464 - ICOMETAL IND & COM DE
ESQUADRIAS METÁLICAS LTDA
(1977)

End.fáb.: R Aldo Vannucci, 240

J Sta Cândida - Tel 52-1322

CGC: 49 413 669/0001-02

Insc.est.: 244 153 579

Cap.soc.registr.: Cr\$ 200 000,00 em 1977

Empregados: Total: 11 - Produção: 8

Dir.: Felício Chueri F.o - Sócio Prop

Moacir Chueri - Sócio Prop

Prods.: Portas, portas de aço, vitraux,
escadas caracol

Linha de produção: Sob encomenda

Tipo de mercado: Cons final, Com var,
Com atac, Ind

Destino da produção: Reg Camp, Grande SP,
Outros Muns Est

Mats.-primas: Ferro, perfilado, laminado,
alumínio

Merc.fornecedor: Ind, Com atac

Local.merc.forn.: Reg Camp, Grande SP

0465 - ÍDOLO GOZZI
(1952)

End.fáb.: R Pe Almeida, 219 - Cambuf
Tels 51-1486/7673

CGC: 45 993 094/0001-85

Insc.est.: 244 010 704

Cap.soc.registr.: Cr\$ 20 000,00 em 1977

Empregados: Total: 1 - Produção: 1

Dir.: Ídolo Gozzi - Prop

Prods.: Portas, portões, vitraux, grades

Linha de produção: Sob encomenda

Tipo de mercado: Cons final

Destino da produção: Reg Camp

Mats.-primas: Ferro, perfilado, eletrodo,
ferragens

Merc.fornecedor: Com atac

Local.merc.forn.: Reg Camp

0479 - IND & COM DAKO DO BRASIL S/A
(1935)

End.fáb.: R Prof Camilo Vanzolini, 135
Ponte Preta - Tel 32-4955
CxP 366/1450
End.telegr.: "FOGÃO DAKO"
End.sede: R Vitoriano dos Anjos, 785
Ponte Preta
End.filial: R Major Solon, 871 - Cambuí
End.filial: Av Mercedes Benz, 1460 - Distr
Industrial
End.depós.: R Des Armando Fairbanks, 150
Butantã - São Paulo
CGC: 46 041 307/0001-31
Insc.est.: 244 076 900
Cap.soc.registr.: Cr\$ 600.000.000,00 em 1981
Empregados: Total: 1059 - Produção: 955
Dir.: Joaquim G Penteado - Dir Pres
Marja A M Penteado - Dir V Pres
José R M Penteado - Dir Adj

Prods.: Fogões à gás
Linha de produção: Linha própria
Tipo de mercado: Com atac, Export
Destino da produção: Reg Camp, Grande SP,
Outros Muns Est,
Outros Ests,
Outros Países
Mats.-primas: Chapa, laminado
Merc.fornecedor: Ind
Local.merc.forn.: Grande SP, Outros Ests

0556 - IRMÃOS CIURCIO LTDA
(1972)

Den.: SERRALHERIA S MIGUEL
End.fáb.: Av N Senhora de Fátima, 1038
Taquaral - Tel 51-6477
CGC: 44 605 061/0001-58
Insc.est.: 244 063 082
Cap.soc.registr.: Cr\$ 30.000,00 em 1972
Empregados: Total: 4 - Produção: 4
Dir.: Antonio J Ciurcio - Sócio Prop
Domingos C Neto - Sócio Prop
Prods.: Portas, vitraux, grades
Linha de produção: Sob encomenda
Tipo de mercado: Cons final
Destino da produção: Reg Camp
Mats.-primas: Ferro, eletrodo, ferragens
Merc.fornecedor: Ind, Com atac
Local.merc.forn.: Reg Camp, Grande SP,
Outros Muns Est

0558 - IRMÃOS DE PAOLA LTDA
(1967)

End.fáb.: R Frederico Ozanan, 20
V J Inácio
CGC: 46 096 764/0001-23
Insc.est.: 244 016 980
Cap.soc.registr.: Cr\$ 5.000,00 em 1969
Empregados: Total: 2 - Produção: 2
Dir.: Umberto de Paola - Sócio Prop
Gino de Paola - Sócio Prop
Prods.: Portas, portões, vitraux
Linha de produção: Sob encomenda
Tipo de mercado: Cons final
Destino da produção: Reg Camp
Mats.-primas: Ferro
Merc.fornecedor: Ind
Local.merc.forn.: Reg Camp

0559 - IRMÃOS DERUBEIS LTDA
(1964)

End.fáb.: Av Dr Abelardo P do Amaral, 428
V Industrial - Tel 31-8517
CGC: 46 026 522/0001-63
Insc.est.: 244 008 365
Cap.soc.registr.: Cr\$ 160.000,00 em 1981
Empregados: Total: 2 - Produção: 2
Dir.: Humberto Derubeis - Sócio Prop
Carlos B Derubeis - Sócio Prop
Prods.: Tanques, tubulações industriais,
caldeiraria
Linha de produção: Sob encomenda
Tipo de mercado: Cons final
Destino da produção: Reg Camp, Grande SP,
Outros Muns Est
Mats.-primas: Ferro, aço, perfilado, eletrodo
Merc.fornecedor: Ind, Com atac
Local.merc.forn.: Reg Camp, Grande SP

0564 - IRMÃOS MAGRIN
(1954)

Den.: SERRALHERIA N SENHORA
APARECIDA
End.fáb.: R Augusto D Ribeiro, 7
V Industrial - Tel 31-1306
CGC: 45 998 382/0001-22
Insc.est.: 244 049 201
Cap.soc.registr.: Cr\$ 400.000,00 em 1980
Empregados: Total: 8 - Produção: 7
Dir.: Antonio Magrin - Sócio Prop
Pedro Magrin - Sócio Prop
Prods.: Portas, vitraux, grades, venezianas
Linha de produção: Sob encomenda
Tipo de mercado: Cons final
Destino da produção: Reg Camp
Mats.-primas: Ferro, perfilado, ferragens
Merc.fornecedor: Ind
Local.merc.forn.: Reg Camp, Grande SP

0568 - IRMÃOS OLIVARI LTDA
(1968)

Den.: SERRALHERIA CASTELO
End.fáb.: R Carlos Gerin, 21 - Castelo
Tel 41-2624
CGC: 46 101 846/0001-19
Insc.est.: 244 020 773
Cap.soc.registr.: Cr\$ 3.000,00 em 1968
Empregados: Total: 2 - Produção: 2
Dir.: Celso R Olivari - Prop
Prods.: Portas, vitraux, grades
Linha de produção: Sob encomenda
Tipo de mercado: Cons final
Destino da produção: Reg Camp, Outros
Muns Est

Mats.-primas: Ferro
Merc.fornecedor: Ind
Local.merc.forn.: Reg Camp, Grande SP,
Outros Muns Est

0569 - IRMÃOS PALERMO & CIA LTDA
(1955)

Den.: SERRALHERIA LUZITANA
End.fáb.: R Luzitana, 100 - Bosque
Tel 52-3211
CGC: 45 990 884/0001-07
Insc.est.: 244 032 985
Cap.soc.registr.: Cr\$ 700.000,00 em 1978
Empregados: Total: 13 - Produção: 12
Dir.: Mário Palermo - Sócio Prop
Armando Palermo - Sócio Prop
Prods.: Esquadrias metálicas
Linha de produção: Sob encomenda

Tipo de mercado: Cons final, Com var,
Com atac
Destino da produção: Reg Camp, Outros Ests
Mats.-primas: Ferro, perfilado, laminado,
solda, ferragens
Merc.fornecedor: Com atac
Local.merc.forn.: Reg Camp

0572 - IRMÃOS STANCATO LTDA
(1963)

End.fáb.: R Pedro Stancato, 860 - C Amarais
Tels 41-0753/3171 - CxP 928
CGC: 46 026 530/0001-00
Insc.est.: 244 051 303
Cap.soc.registr.: Cr\$ 10.000.000,00 em 1981
Empregados: Total: 63 - Produção: 54
Dir.: José G Stancato - Dir Indl
Mauro Stancato - Dir Coml
Prods.: Portas de aço, basculantes e p/ fogo
Linha de produção: Sob encomenda
Tipo de mercado: Ind
Destino da produção: Reg Camp, Outros
Muns Est,
Outros Ests
Mats.-primas: Aço, vermiculita, ferragens
Merc.fornecedor: Ind
Local.merc.forn.: Reg Camp, Grande SP,
Outros Ests

0574 - ISMAL IND & COM E
REPRESENTAÇÕES LTDA
(1979)

Den.: METALMASA
End.fáb.: R Manoel Francisco Mendes, 466
J do Trevo - Tel 8-0659
CGC: 51 293 686/0001-97
Insc.est.: 244 172 226
Cap.soc.registr.: Cr\$ 100.000,00 em 1979
Empregados: Total: 100 - Produção: 25
Dir.: Francisco Carlos Sanson - Sócio Prop
José Manoel Rossi - Sócio Prop
Luiz Carlos Rossi - Sócio Prop
Prods.: Portas, portas de enrolar, portões,
vitraux, grades
Linha de produção: Sob encomenda
Tipo de mercado: Cons final, Com var,
Com atac, Ind
Destino da produção: Reg Camp
Mats.-primas: Ferro, chapa, viga U
Merc.fornecedor: Ind, Com atac
Local.merc.forn.: Reg Camp, Outros Muns
Est

0580 - JANGADA OXICORTE FERRO
E AÇO LTDA (1972)

End.fáb.: R Prof. José Leopoldo
Shiferli, 55 - V Nova - Tel 42-3820
CGC: 44 612 489/0001-28
Insc.est.: 244 091 183
Cap.soc.registr.: Cr\$ 100.000,00 em 1976
Empregados: Total: 6 - Produção: 6
Dir.: Hildebrando Ferraz - Sócio Prop
Ricardo Gavioli - Sócio Prop
Prods.: Portas, vitraux, grades, venezianas
Linha de produção: Sob encomenda
Tipo de mercado: Cons final
Destino da produção: Reg Camp
Mats.-primas: Ferro
Merc.fornecedor: Com atac
Local.merc.forn.: Reg Camp, Outros Muns
Est

0584 - J B JEREMIAS
(1977)
Den.: BOLE BOX
End.fáb.: R Elias de Souza, 74 - V Industrial
Tel 42-5300
CGC: 45 123 106/0001-10
Insc.est.: 244 148 900
Cap.soc.registr.: Cr\$ 60 000,00 em 1977
Empregados: Total: 8 - Produção: 7
Dir.: Jair Benedito Jeremias - Prop
Prods.: Box p/ banheiro, grades, divisórias
de ambiente, áreas de serviço
Linha de produção: Sob encomenda
Tipo de mercado: Cons final, Com var,
Com atac, Ind
Destino da produção: Reg Camp
Mats.-primas: Duro alumínio, polietileno,
acrílico, vidro cancelado,
guarnição de PVC
Merc.fornecedor: Ind
Local.merc.forn.: Grande SP

0591 - JOÃO BALDOVINOTTI NETO
& CIA LTDA
(1975)
Den.: SERRALHERIA GUARUJÁ
End.fáb.: R Leonel França, 123 - J Leonor
Tel 31-1913
CGC: 45 772 076/0001-73
Insc.est.: 244 112 942
Cap.soc.registr.: Cr\$ 10 000,00 em 1975
Empregados: Total: 0 - Produção: 0
Dir.: Jorge Baldovinotti - Sócio Prop
João Baldovinotti - Sócio Prop
Prods.: Portas, vitraux, grades
Linha de produção: Sob encomenda
Tipo de mercado: Cons final, Ind
Destino da produção: Reg Camp, Outros
Muns Est
Mats.-primas: Ferro, perfilado, ferragens
Merc.fornecedor: Com atac
Local.merc.forn.: Reg Camp

0593 - JOÃO FRANCISCO - CAMPINAS
(1976)
Den.: SERRALHERIA STA MÔNICA
End.fáb.: R Pedro Pinheiro, 307
J Sta Mônica
CGC: 47 008 909/0001-50
Insc.est.: 244 117 493
Cap.soc.registr.: Cr\$ 15 000,00 em 1976
Empregados: Total: 1 - Produção: 1
Dir.: João Francisco - Prop
Prods.: Ferragens
Linha de produção: Sob encomenda
Tipo de mercado: Com var, Com atac, Ind
Destino da produção: Reg Camp
Mats.-primas: Chapa, perfilado, eletrodo,
cantaoneira, alavanca,
suspensório
Merc.fornecedor: Ind
Local.merc.forn.: Reg Camp

0594 - JOÃO MOSCATOLLI
(1958)
Den.: OFICINA DE SERRALHERIA
End.fáb.: R Gal Osório, 232 - Centro
Tel 8-5031
CGC: 46 013 116/0001-66
Insc.est.: 244 042 410
Cap.soc.registr.: Cr\$ 20 000,00 em 1973
Empregados: Total: 1 - Produção: 1
Dir.: João Moscatolli - Prop

Prods.: Portas, vitraux, grades
Linha de produção: Sob encomenda
Tipo de mercado: Cons final
Destino da produção: Reg Camp
Mats.-primas: Ferro, ferragens
Merc.fornecedor: Ind, Com atac
Local.merc.forn.: Mun Camp, Grande SP

0595 - JOAQUIM FERREIRA LARANJA
(1967)
Den.: SERRALHERIA N SENHORA
DAS GRAÇAS
End.fáb.: R Dr Sales de Oliveira, 1355
V Industrial - Tel 2-0566
CGC: 46 048 567/0001-39
Insc.est.: 244 049 489
Cap.soc.registr.: Cr\$ 1 000,00 em 1967
Empregados: Total: 1 - Produção: 1
Dir.: Joaquim F Laranja - Prop
Prods.: Portas, portões, vitraux, grades,
venezianas
Linha de produção: Sob encomenda
Tipo de mercado: Cons final
Destino da produção: Reg Camp
Mats.-primas: Ferro, perfilado, ferragens
Merc.fornecedor: Ind, Com var
Local.merc.forn.: Reg Camp

0600 - JOLANDA PIRES VIEL
(1979)
Den.: AGUABOX
End.fáb.: R Itaperica da Serra, 600
C Jardim - Tel 8-7878
CGC: 51 312 155/0001-2
Insc.est.: 244 173 835
Cap.soc.registr.: Cr\$ 100 000,00 em 1979
Empregados: Total: 0 - Produção: 0
Dir.: Jolanda Pires Viel - Prop
Prods.: Vitraux, venezianas, janelas, box
p/ banheiro, coberturas
Linha de produção: Sob encomenda
Tipo de mercado: Cons final
Destino da produção: Reg Camp,
Outros Muns Est
Mats.-primas: Ferro, alumínio, polietileno
Merc.fornecedor: Com atac
Local.merc.forn.: Reg Camp, Grande SP,
Outros Muns Est

0601 - JONATAS DE OLIVEIRA COSTA
(1977)
Den.: SERRALHERIA BULLDOG
End.fáb.: R Waldemar Nilson, 9 - J S.Vicente
CGC: 48 650 378/0001-67
Insc.est.: 244 143 235
Cap.soc.registr.: 20 000,00 em 1977
Empregados: Total: 0 - Produção: 0
Dir.: Jonatas de Oliveira Costa - Prop
Prods.: Portas, portões, vitraux, grades,
coberturas
Linha de produção: Linha própria
Tipo de mercado: Instituições religiosas
Destino da produção: Reg Camp, Grande SP,
Outros Muns Est,
Outros Ests
Mats.-primas: Ferro, perfilado
Merc.fornecedor: Com atac
Local.merc.forn.: Mun Camp

0602 - JORGE CARLOS PALMA
(1974)
End.fáb.: R Avelino de Oliveira Valente, 141
J Cura D'Arns - Tels 31 0994/
52-7825

CGC: 46 238 986/0001-33
Insc.est.: 244 106 205
Cap.soc.registr.: Cr\$ 50 000,00 em 1979
Empregados: Total: 0 - Produção: 0
Dir.: Jorge C Palma - Prop
Prods.: Portas, vitraux, grades, venezianas
Linha de produção: Sob encomenda
Tipo de mercado: Cons final, Ind
Destino da produção: Reg Camp
Mats.-primas: Ferro, perfilado, chapa,
ferragens
Merc.fornecedor: Ind
Local.merc.forn.: Reg Camp

0624 - JOTACE ESTRUTURAS METÁLICAS
SERRALHERIA LTDA (1975)
End.fáb.: R da Abolição, 2286 - V J Inácio
Tel 8-8617
CGC: 46 956 041/0001-57
Insc.est.: 244 122 414
Cap.soc.registr.: Cr\$ 40 000,00 em 1975
Empregados: Total: 3 - Produção: 3
Dir.: José Cláudio Costa - Sócio Prop
José Carlos Costa - Sócio Prop
Prods.: Portas, vitraux
Linha de produção: Sob encomenda
Tipo de mercado: Cons final
Destino da produção: Reg Camp
Mats.-primas: Ferro, chapa preta
Merc.fornecedor: Ind
Local.merc.forn.: Mun Camp

0634 - KI-BOX IND & COM LTDA
(1980)
End.fáb.: R Dr Teodoro Langard, 1054
Castelo - Tel 41-8625
CGC: 43 937 101/0001-04
Insc.est.: 244 133 977
Cap.soc.registr.: Cr\$ 200 000,00 em 1980
Empregados: Total: 3 - Produção: 3
Dir.: Celso Saraiva de Andrade - Sócio Prop
Dalva Ap F S de Andrade - Sócio Prop
Prods.: Grades, box p/ banheiro, divisórias
de ambiente, gabinetes p/pia
Linha de produção: Linha própria
Tipo de mercado: Cons final
Destino da produção: Reg Camp
Mats.-primas: Chapa plástica, alumínio
Merc.fornecedor: Ind
Local.merc.forn.: Grande SP, Outros
Muns Est

0655 - LIBERATO CRECCI
(1964)
Den.: FUNILARIA E SERRALHERIA
UNIVERSAL
End.fáb.: Av Orozimbo Maia, 2040 - Cambuí
Tel 51-7400
CGC: 46 009 981/0001-39
Insc.est.: 244 003 540
Cap.soc.registr.: Cr\$ 20 000,00 em 1973
Empregados: Total: 10 - Produção: 8
Dir.: Liberato Crecci - Prop
Prods.: Portas, vitraux, grades, venezianas,
calhas, condutores, rufos
Linha de produção: Sob encomenda
Tipo de mercado: Cons final
Destino da produção: Reg Camp, Grande SP,
Outros Muns Est,
Outros Ests
Mats.-primas: Ferro, perfilado
Merc.fornecedor: Com atac
Local.merc.forn.: Reg Camp, Grande SP

0672 - LUIZ CARLOS OLIVARI
(1970)
Den.: SERRALHERIA OLIVARI
End.fáb.: R Erasmo Braga, 329 - Bonfim
Tel 42-8224

CGC: 46 120 531/0001-19
Insc.est.: 244 072 728
Cap.soc.registr.: Cr\$ 3 000,00 em 1970
Empregados: Total: 3 - Produção: 3
Dir.: Luiz C Olivari - Prop

Prods.: Portas, vitraux, grades, venezianas
Linha de produção: Sob encomenda
Tipo de mercado: Cons final, Ind
Destino da produção: Reg Camp, Outros
Muns Est

Mats.-primas: Ferro, perfilado, chapa dobrada,
solda, ferragens

Merc.fornecedor: Ind, Com atac
Local.merc.forn.: Reg Camp, Outros Muns
Est

0704 - MARCON & MARCON LTDA
(1974)

End.fáb.: R Alcindo de Almeida Maudonet,
436 - J N S Auxiliadora
Tel 41-9596

CGC: 46 260 352/0001-87
Insc.est.: 244 109 278
Cap.soc.registr.: Cr\$ 10 000,00 em 1974
Empregados: Total: 1 - Produção: 1
Dir.: Djomir Marcon - Sócio Prop
Otávio Marcon - Sócio Prop

Prods.: Portas, vitraux, grades, venezianas
Linha de produção: Sob encomenda
Tipo de mercado: Cons final, Com atac
Destino da produção: Reg Camp
Mats.-primas: Ferro, metal preto
Merc.fornecedor: Ind, Com atac
Local.merc.forn.: Reg Camp

0711 - MARINO IGNÁCIO GIMENES
(1977)

End.fáb.: R Maria Luiza F Melchert, 97
P S Quirino - Tel 52-8860

CGC: 48 849 038/0001-60
Insc.est.: 244 142 406
Cap.soc.registr.: Cr\$ 50 000,00 em 1977
Empregados: Total: 1 - Produção: 1
Dir.: Marino Ignácio Gimenes - Prop

Prods.: Portas, vitraux, grades
Linha de produção: Sob encomenda
Tipo de mercado: Com var
Destino da produção: Mun Camp
Mats.-primas: Ferro, perfilado, laminado,
ferragens
Merc.fornecedor: Com atac
Local.merc.forn.: Mun Camp

0721 - MASTER ESTRUTURAS
METÁLICAS E MONTAGENS
INDLS LTDA (1977)

End.fáb.: R Vitorino Ferrari, 111
V Sta Isabel - Tel 39-2559
Br Geraldo

CGC: 49 591 795/0001-49
Insc.est.: 244 139 831
Cap.soc.registr.: Cr\$ 500 000,00 em 1981
Empregados: Total: 3 - Produção: 3
Dir.: Luiz Carlos Moreti - Sócio Prop
Isilda Melgo Moreti - Sócio Prop

Prods.: Portas, portas de aço, grades,
venezianas

Linha de produção: Linha própria,
Sob encomenda,
Subcontrato

Tipo de mercado: Cons final, Ind
Destino da produção: Reg Camp, Grande SP,
Outros Muns Est

Mats.-primas: Ferro
Merc.fornecedor: Ind
Local.merc.forn.: Reg Camp, Grande SP

0724 - MAURO BARBOSA
(1976)

Den.: SERRALHERIA ANHANGUERA
End.fáb.: R Santiago Peres Ubinha, 47
P Industrial - Tel 8-7627

CGC: 49 606 379/0001-77
Insc.est.: 244 135 214
Cap.soc.registr.: Cr\$ 10 000,00 em 1978
Empregados: Total: 0 - Produção: 0
Dir.: Mauro Barbosa - Prop

Prods.: Portas, vitraux, grades, venezianas,
box p/ banheiro, coberturas

Linha de produção: Sob encomenda
Tipo de mercado: Cons final
Destino da produção: Reg Camp
Mats.-primas: Ferro, alumínio, telha de
alumínio, ferragens

Merc.fornecedor: Ind
Local.merc.forn.: Reg Camp

0732 - MEBRACO METALÚRGICA BRAS
DE CONEXÕES LTDA
(1968)

Den.: MEBRACO
End.fáb.: R da Abolição, 1744 - Swift
Tel 2-5330 - CxP 168

CGC: 46 078 481/0001-59
Insc.est.: 244 001 342
Cap.soc.registr.: Cr\$ 1 300 000,00 em 1981
Empregados: Total: 2 - Produção: 1

Dir.: Júlio Hélio Palmieri - Prop
Prods.: Nípeis cônicos e paralelos, braços
de chuveiro

Linha de produção: Linha própria
Tipo de mercado: Com atac, Ind
Destino da produção: Reg Camp, Grande SP,
Outros Muns Est,
Outros Ests

Mats.-primas: Tubo galvanizado, cano
Merc.fornecedor: Ind, Com atac
Local.merc.forn.: Grande SP, Reg Camp

0748 - METALÚRGICA PENA BRANCA
LTDA (1979)

End.fáb.: Av das Amoreiras, 1772
S Bernardo - Tel 32-5731

CGC: 50 100 361/0001-88
Insc.est.: 244 167 107
Cap.soc.registr.: Cr\$ 200 000,00 em 1979
Empregados: Total: 5 - Produção: 5
Dir.: Antonio Boveri - Sócio Prop
José Boveri - Sócio Prop

Prods.: Portas, vitraux, grades
Linha de produção: Sob encomenda
Tipo de mercado: Cons final
Destino da produção: Reg Camp
Mats.-primas: Ferro, perfil, chapa dobrada
Merc.fornecedor: Com atac
Local.merc.forn.: Mun Camp

0786 - NELSON DENOFRIO
(1967)

Den.: SERRALHERIA S SEBASTIÃO
End.fáb.: R Fausto Dias de Melo, 172
V Marieta - Tel 2-1816

CGC: 46 051 843/0001-18
Insc.est.: 244 055 692
Cap.soc.registr.: Cr\$ 400 000,00 em 1981
Empregados: Total: 2 - Produção: 2
Dir.: Nelson Denofrio - Prop

Prods.: Portas, portas de aço, vitraux,
grades, venezianas, torres p/ TV,
postes

Linha de produção: Sob encomenda
Tipo de mercado: Cons final, Com atac
Destino da produção: Reg Camp
Mats.-primas: Ferro, perfilado, ferragens
Merc.fornecedor: Com atac
Local.merc.forn.: Reg Camp

0787 - NELSON PRODÓCIMO
& CIA LTDA
(1950)

Den.: SERRALHERIA TUPY
End.fáb.: R Major Solon, 539 - Cambuí
Tel 52-3718

CGC: 50 048 727/0001-17
Insc.est.: 244 028 659
Cap.soc.registr.: Cr\$ 25 000,00 em 1974
Empregados: Total: 3 - Produção: 3
Dir.: Nelson Prodócimo - Sócio Prop
Nelson R Prodócimo - Sócio Prop
Wilma F Prodócimo - Sócio Prop

Prods.: Portas, vitraux, grades, venezianas
Linha de produção: Sob encomenda
Tipo de mercado: Cons final
Destino da produção: Reg Camp
Mats.-primas: Ferro, ferragens
Merc.fornecedor: Com atac
Local.merc.forn.: Reg Camp, Grande SP

0788 - NEUSA MARIA DE CAMPOS
(1970)

Den.: SERRALHERIA DOM BOSCO
End.fáb.: Estr Sta Lúcia, 142 - J Sta Lúcia
Tel 2-1348

End.escr.: R Francisco Teodoro, 520
V Industrial - Tel 2-6566
CGC: 46 116 463/0001-14
Insc.est.: 244 071 721

Cap.soc.registr.: Cr\$ 67 000,00 em 1975
Empregados: Total: 22 - Produção: 19
Dir.: Neusa M de Campos - Prop
Prods.: Portas, vitraux, grades, estruturas
metálicas

Linha de produção: Sob encomenda
Tipo de mercado: Cons final
Destino da produção: Reg Camp
Mats.-primas: Ferro
Merc.fornecedor: Ind, Com var
Local.merc.forn.: Reg Camp, Grande SP,
Outros Muns Est

0789 - NICOLA COLOMBO & IRMÃOS
LTDA (1968)
Den.: SERRALHERIA COLOMBO
End.fáb.: Av Eng Antonio F P Sousa. 1484
J dos Oliveiras - Tel 2-6366

CGC: 46 075 628/0001-57
Insc.est.: 244 045 873
Cap.soc.registr.: Cr\$ 270 000,00 em 1981
Empregados: Total: 2 - Produção: 2
Dir.: Nicola Colombo - Sócio Prop
Francisco A Colombo - Sócio Prop

Prods.: Esquadrias metálicas
Linha de produção: Sob encomenda
Tipo de mercado: Cons final, Ind
Destino da produção: Reg Camp, Outros
Muns Est
Mats.-primas: Ferro, alumínio
Merc.fornecedor: Ind, Com atac
Local.merc.form.: Reg Camp, Grande SP

0796 - NOVO BOX IND & COM LTDA
(1964)

End.fáb.: Av Dr Armando Sales de
Oliveira, 205/251 - Taquaral
Tel 52-6055 - CxP 924

End.filial: R César Bierrembach, 91 - Centro
Tel 8-5426

CGC: 46 032 835/0001-24
Insc.est.: 244 006 502
Cap.soc.registr.: Cr\$ 5 000 000,00 em 1981

Empregados: Total: 23 - Produção: 16
Dir.: Silvio Bertolini - Dir Indl
José O B Bertolini - Dir Coml

Prods.: Portas, box p/ banheiro, armários
embutidos, gaveteiros, caixilhos
Linha de produção: Sob encomenda
Tipo de mercado: Cons final
Destino da produção: Reg Camp, Grande SP,
Outros Ests

Mats.-primas: Alumínio, plástico, roldana,
ferragens
Merc.fornecedor: Ind
Local.merc.form.: Reg Camp, Grande SP

0817 - OSCAR FRANCISCO PETITO
(1972)

Den.: SERRALHERIA PETITO
End.fáb.: R Pe João Francisco Azevedo, 193
Taquaral - Tel 52-1047

CGC: 44 601 714/0001-20
Insc.est.: 244 084 559
Cap.soc.registr.: Cr\$ 200 000,00 em 1982

Empregados: Total: 4 - Produção: 4
Dir.: Oscar F Petito - Prop
Prods.: Portas de aço, vitraux, grades,
venezianas

Linha de produção: Sob encomenda
Tipo de mercado: Cons final
Destino da produção: Reg Camp
Mats.-primas: Ferro
Merc.fornecedor: Ind
Local.merc.form.: Reg Camp, Grande SP,
Outros Muns Est

0840 - PEDRILHO & CIA LTDA
(1977)

End.fáb.: R Elias de Souza, 47 - V Industrial
CGC: 48 648 968/0001-55
Insc.est.: 244 138 199

Cap.soc.registr.: Cr\$ 210 000,00 em 1980
Empregados: Total: 2 - Produção: 2
Dir.: José Rodrigues Pedrilho - Sócio Prop
Francisco Kammer - Sócio Prop
Prods.: Portas, vitraux, grades

Linha de produção: Sob encomenda
Tipo de mercado: Cons final
Destino da produção: Reg Camp
Mats.-primas: Ferro, perfilado
Merc.fornecedor: Com atac
Local.merc.form.: Mun Camp

0847 - PERPOL SERRALHERIA
& FUNILARIA LTDA
(1969)

End.fáb.: R Vitoriano dos Anjos, 640
Ponte Preta - Tel 8-5557

CGC: 46 100 244/0001-47

Insc.est.: 244 055 503
Cap.soc.registr.: Cr\$ 300 000,00 em 1974

Empregados: Total: 1 - Produção: 1
Dir.: Antonio Polo - Prop

Prods.: Portas, portas de aço, vitraux, grades,
venezianas, calhas

Linha de produção: Sob encomenda
Tipo de mercado: Cons final, Com atac
Destino da produção: Reg Camp
Mats.-primas: Ferro, ferragens
Merc.fornecedor: Com atac
Local.merc.form.: Reg Camp

0852 - PIVA & BRAGHINI LTDA
(1972)

End.fáb.: R Lino Guedes, 60 - J Proença
Tel 51-2215

CGC: 50 068 600/0001-60
Insc.est.: 244 090 061
Cap.soc.registr.: Cr\$ 150 000,00 em 1978

Empregados: Total: 2 - Produção: 2
Dir.: José Lázaro Braghini - Sócio Prop
Alceu Piva - Sócio Prop

Prods.: Portas, vitraux, grades
Linha de produção: Sob encomenda
Tipo de mercado: Cons final
Destino da produção: Reg Camp, Grande SP,
Outros Ests

Mats.-primas: Ferro, eletrodo, ferragens
Merc.fornecedor: Com atac
Local.merc.form.: Reg Camp, Outros
Muns Est

0880 - RAMIROS DE CAIROS
(1976)

Den.: SERRALHERIA DO CARMO
End.fáb.: Av Barra Bonita, 234 - J Proença
Tel 52-2937

CGC: 48 621 973/0001-74
Insc.est.: 244 136 665
Cap.soc.registr.: Cr\$ 30 000,00 em 1976

Empregados: Total: 2 - Produção: 2
Dir.: Ramiros de Cairos - Prop
Prods.: Portas, portões, vitraux, grades,
venezianas

Linha de produção: Sob encomenda
Tipo de mercado: Cons final
Destino da produção: Reg Camp
Mats.-primas: Ferro, perfilado
Merc.fornecedor: Ind
Local.merc.form.: Reg Camp

0882 - RAPHAEL FAGNANI
& FILHO LTDA
(1974)

Den.: AÇO PLASTIC
End.fáb.: Pç Dr Hideyo Nougouchi, 60
J N Botafogo - Tel 42-5261

CGC: 45 750 171/0001-76
Insc.est.: 244 089 737

Cap.soc.registr.: Cr\$ 60 000,00 em 1974
Empregados: Total: 0 - Produção: 0
Dir.: Raphael Fagnani - Sócio Prop
Rafael Fagnani Jr - Sócio Prop

Prods.: Portas de aço
Linha de produção: Linha própria
Tipo de mercado: Cons final, Com var,
Com atac, Ind
Destino da produção: Reg Camp, Grande SP,
Outros Muns Est,
Outros Ests

Mats.-primas: Ferro, aço, perfilado
Merc.fornecedor: Ind, Com atac
Local.merc.form.: Reg Camp, Grande SP,
Outros Ests

0892 - RENATO SALVUCCI
(1965)

End.fáb.: R Uruguaiana, 1162 - Bosque
Tel 52-1301

CGC: 45 998 289/0001-01
Insc.est.: 244 056 290
Cap.soc.registr.: Cr\$ 60 000,00 em 1979

Empregados: Total: 0 - Produção: 0
Dir.: Renato Salvucci - Prop
Prods.: Portas de enrolar, portões, grades

Linha de produção: Sob encomenda
Tipo de mercado: Cons final
Destino da produção: Reg Camp
Mats.-primas: Ferro, perfilado, eletrodo,
ferragens

Merc.fornecedor: Com atac
Local.merc.form.: Reg Camp

0903 - RODNEY RUY ESCHER
& IRMÃO LTDA
(1968)

Den.: SEDEMACO SERRALH E DEP DE
MAT P/ CONSTR IRMÃOS ESCHER
End.fáb.: Av John B Dunlop, 75 - V Aurocan
Tel 41-8386

CGC: 46 079 950/0001-54
Insc.est.: 244 007 545
Cap.soc.registr.: Cr\$ 100 000,00 em 1978

Empregados: Total: 6 - Produção: 6
Dir.: Rodney R Escher - Sócio Prop
Antonio A Escher - Sócio Prop

Prods.: Portas, vitraux, grades, venezianas
Linha de produção: Sob encomenda
Tipo de mercado: Cons final
Destino da produção: Reg Camp
Mats.-primas: Ferro, perfilado, ferragens

Merc.fornecedor: Ind, Com var
Local.merc.form.: Reg Camp, Grande SP,
Outros Ests

0911 - SABURO BOX IND & COM LTDA
(1977)

Den.: DIVIBOX
End.fáb.: Av Gov Pedro de Toledo, 824
Bonfim - Tel 42-5909

CGC: 49 413 040/0001-54
Insc.est.: 244 146 581
Cap.soc.registr.: Cr\$ 200 000,00 em 1981

Empregados: Total: 1 - Produção: 1
Dir.: Saburo Tsuda - Sócio Prop
Ivone Tsuda - Sócio Prop

Prods.: Box p/ banheiro
Linha de produção: Sob encomenda
Tipo de mercado: Com var
Destino da produção: Mun Camp
Mats.-primas: Alumínio, polietileno, ferragens
Merc.fornecedor: Com atac
Local.merc.form.: Mun Camp, Grande SP

0922 - SÃO CARLOS IND & COM LTDA
(1979)

End.fáb.: R Piracaiá, 1 - J do Trevo
Tel 31-5874
CGC: 49 520 380/0001-84
Insc.est.: 244 166 012
Cap.soc.registr.: Cr\$ 1 000 000,00 em 1982
Empregados: Total: 4 - Produção: 4
Dir.: Dawson de Paula Mezêncio - Sócio Prop
Sebastião P de Miranda - Sócio Prop
Prods.: Grades, box p/ banheiro, divisórias
de ambiente, fechamentos p/ pia
c/ gaveta, vitrines p/ loja, áreas de
serviço
Linha de produção: Sob encomenda
Tipo de mercado: Cons final
Destino da produção: Reg Camp
Mats.-primas: Alumínio, chapa plástica,
guarnição de borracha
Merc.fornecedor: Ind
Local.merc.forn.: Reg Camp, Grande SP

0924 - SEBASTIÃO CARLOS
(1968)

Den.: SERRALHERIA NOVA EUROPA
End.fáb.: R Colômbia, 187 - J N Europa
Tel 2-6449
CGC: 46 082 947/0001-90
Insc.est.: 244 006 335
Cap.soc.registr.: Cr\$ 800 000,00 em 1979
Empregados: Total: 2 - Produção: 2
Dir.: Sebastião Carlos - Prop
Prods.: Portões, vitraux, grades, perfilados
Linha de produção: Sob encomenda
Tipo de mercado: Cons final
Destino da produção: Reg Camp, Outros
Muns Est
Mats.-primas: Ferro, eletrodo, alavanca,
ferragens
Merc.fornecedor: Ind, Com atac
Local.merc.forn.: Reg Camp, Grande SP

0932 - SERRALHERIA ALVÂNIA LTDA
(1959)

Den.: SERRALHERIA ALVÂNIA
End.fáb.: R Manoel de Moraes, 281 - V Nova
Tel 42-2741
CGC: 43 543 313/0001-07
Insc.est.: 244 000 930
Cap.soc.registr.: Cr\$ 200 000,00 em 1980
Empregados: Total: 2 - Produção: 2
Dir.: Ailton José Varani - Sócio Prop
Alcindo Lanza - Sócio Prop
Prods.: Portas, vitraux, grades, caixilhos
Linha de produção: Sob encomenda
Tipo de mercado: Cons final, Com atac, Ind
Destino da produção: Reg Camp
Mats.-primas: Ferro, perfilado
Merc.fornecedor: Ind, Com atac
Local.merc.forn.: Reg Camp

0933 - SERRALHERIA ANTARES LTDA
(1973)

Den.: SERRALHERIA ANTARES
End.fáb.: R Benito Olmos Hernandez, 376
J do Lago - Tel 2-5042
CGC: 49 413 214/0001-89
Insc.est.: 244 069 842
Cap.soc.registr.: Cr\$ 50 000,00 em 1980
Empregados: Total: 4 - Produção: 4
Dir.: Olício R Sanches - Sócio Prop
Gersira S Sanches - Sócio Prop

Prods.: Portas, vitraux, grades
Linha de produção: Sob encomenda
Tipo de mercado: Cons final
Destino da produção: Reg Camp
Mats.-primas: Ferro
Merc.fornecedor: Com atac
Local.merc.forn.: Reg Camp

0934 - SERRALHERIA ARTÍSTICA
CAMPINAS LTDA

(1945)
End.fáb.: R Prof Camilo Vanzolini, 164
Ponte Preta - Tel 42-5044
CGC: 46 018 610/0001-13
Insc.est.: 244 008 471
Cap.soc.registr.: Cr\$ 712 000,00 em 1979
Empregados: Total: 10 - Produção: 10
Dir.: Milton F Alves - Sócio Prop
Tomaz Bonineto - Sócio Prop
Canopo C Cavalcanti - Sócio Prop
Prods.: Portas, portões industriais, grades,
divisórias de ambiente
Linha de produção: Sob encomenda
Tipo de mercado: Cons final, Ind
Destino da produção: Reg Camp
Mats.-primas: Ferro, perfilado, ferragens
Merc.fornecedor: Com atac
Local.merc.forn.: Reg Camp, Grande SP

0935 - SERRALHERIA ARTÍSTICA
ESQUADRIART LTDA

(1969)
End.fáb.: R Eduardo E Badaró, 1300
J Eulina - Tel 41-0681
CGC: 48 190 714/0001-36
Insc.est.: 244 135 580
Cap.soc.registr.: Cr\$ 50 000,00 em 1976
Empregados: Total: 12 - Produção: 12
Dir.: Dinael Pereira - Sócio Prop
Diva Pereira - Sócio Prop
Prods.: Portas, portas de aço, vitraux,
grades, venezianas
Linha de produção: Sob encomenda
Tipo de mercado: Cons final
Destino da produção: Reg Camp
Mats.-primas: Ferro, alumínio
Merc.fornecedor: Com atac
Local.merc.forn.: Mun Camp, Grande SP

0936 - SERRALHERIA ARTÍSTICA
ITÁLIA LTDA (1974)

End.fáb.: Av Orozimbo Maia, 1373 - Cambui
Tel 8-5219
CGC: 46 242 202/0001-40
Insc.est.: 244 107 196
Cap.soc.registr.: Cr\$ 120 000,00 em 1977
Empregados: Total: 4 - Produção: 4
Dir.: Antonio R Chuma - Sócio Prop
João E Chuma - Sócio Prop
Prods.: Esquadrias metálicas
Linha de produção: Sob encomenda
Tipo de mercado: Cons final, Ind
Destino da produção: Mun Camp
Mats.-primas: Ferro, eletrodo
Merc.fornecedor: Com atac
Local.merc.forn.: Reg Camp

0937 - SERRALHERIA ARTÍSTICA
OURO PRETO LTDA

(1977)
End.fáb.: Av Francisco Perotti, 369
J dos Oliveiras
CGC: 48 854 640/0001-95
Insc.est.: 244 143 713
Cap.soc.registr.: Cr\$ 50 000,00 em 1977
Empregados: Total: 0 - Produção: 0
Dir.: Carlos Roberto Nosfera - Prop

Prods.: Portas, grades, venezianas, estruturas
metálicas

Linha de produção: Sob encomenda
Tipo de mercado: Cons final
Destino da produção: Mun Camp
Mats.-primas: Ferro, perfilado
Merc.fornecedor: Com atac
Local.merc.forn.: Mun Camp

0938 - SERRALHERIA BRASIFER LTDA
(1979)

End.fáb.: Av Dr Carlos de Campos, 168
V Industrial - Tel 2-7102
CGC: 49 430 895/0001-93
Insc.est.: 244 155 020
Cap.soc.registr.: Cr\$ 100 000,00 em 1979
Empregados: Total: 2 - Produção: 2
Dir.: Airton Alves - Sócio Prop
Maria Ap de A Alves - Sócio Prop
Prods.: Portas, portões, grades, venezianas
Linha de produção: Sob encomenda
Tipo de mercado: Cons final
Destino da produção: Reg Camp
Mats.-primas: Ferro, perfilado, laminado,
disco de corte, tinta, ferragens
Merc.fornecedor: Com atac
Local.merc.forn.: Reg Camp

0939 - SERRALHERIA CAIÇARA LTDA
(1966)

End.fáb.: R Dr Betim, 203 - V Marieta
Tel 31-3822
End.filial: R Itapetininga, 575 - C Jardim
Tel 31-8785
CGC: 46 012 324/0001-40
Insc.est.: 244 053 626
Cap.soc.registr.: Cr\$ 800 000,00 em 1980
Empregados: Total: 9 - Produção: 8
Dir.: Wilson C Carvalho - Sócio Prop
Sidnei dos Santos - Sócio Prop
Prods.: Portas, portões eletrônicos, vitraux,
venezianas
Linha de produção: Sob encomenda
Tipo de mercado: Cons final, Com atac
Destino da produção: Reg Camp
Mats.-primas: Ferro, perfilado, alumínio,
ferragens
Merc.fornecedor: Ind, Com atac
Local.merc.forn.: Reg Camp, Grande SP

0940 - SERRALHERIA CASA NOVA LTDA
(1978)

End.fáb.: R Riachuelo, 455 fds - Bosque
CGC: 49 632 227/0001-49
Insc.est.: 244 157 529
Cap.soc.registr.: Cr\$ 30 000,00 em 1978
Empregados: Total: 2 - Produção: 2
Dir.: Benedito dos Santos Jr - Sócio Prop
Ademir Antonio dos Santos - Sócio Prop
Prods.: Portas, vitraux, grades, venezianas
Linha de produção: Sob encomenda
Tipo de mercado: Cons final
Destino da produção: Mun Camp
Mats.-primas: Ferro
Merc.fornecedor: Com atac
Local.merc.forn.: Mun Camp

0941 - SERRALHERIA COSME & DAMIÃO LTDA (1981)

End.fáb.: R. Quintino de Paula Maudonnet, 888 - P Taquaral
CGC: 47 495 619/0001-88
Insc.est.: 244 198 624
Cap.soc.registr.: Cr\$ 500 000,00 em 1981
Empregados: Total: 2 - Produção: 2
Dir.: Augusto A Germano - Sócio Prop
Antonio Cláudio Vedovotto - Sócio Prop
Prods.: Portas, vitraux, grades, venezianas
Linha de produção: Sob encomenda
Tipo de mercado: Cons final
Destino da produção: Reg Camp
Mats.-primas: Ferro, perfilado
Merc.fornecedor: Com atac
Local.merc.forn.: Mun Camp

0942 - SERRALHERIA FELÍCIO CHUEIRI LTDA (1942)

End.fáb.: R. Luiz Otávio, 291 - J Sta Cândida
Tel 51-4317
CGC: 20 770 434/0001-88
Insc.est.: 244 096 812
Cap.soc.registr.: Cr\$ 58 000,00 em 1973
Empregados: Total: 1 - Produção: 1
Dir.: Antonio Chueiri - Sócio Prop
Felício Chueiri F.o. - Sócio Prop
Prods.: Esquadrias metálicas
Linha de produção: Sob encomenda
Tipo de mercado: Cons final
Destino da produção: Reg Camp, Outros
Muns Est
Mats.-primas: Ferro, perfilado
Merc.fornecedor: Com atac
Local.merc.forn.: Reg Camp, Grande SP

0943 - SERRALHERIA FLAMBOYANT LTDA (1971)

End.fáb.: R. Ernani P Lopes, 546
J Flamboyant - Tel 51-0527
CGC: 44 593 184/0001-16
Insc.est.: 244 079 519
Cap.soc.registr.: Cr\$ 530 000,00 em 1980
Empregados: Total: 8 - Produção: 8
Dir.: Diamantino Miguel - Sócio Prop
Maria M Ferreira - Sócio Prop
Prods.: Portas, vitraux, grades, venezianas
Linha de produção: Sob encomenda
Tipo de mercado: Cons final
Destino da produção: Reg Camp, Outros
Muns Est
Mats.-primas: Ferro, perfilado, solda tinta, ferragens
Merc.fornecedor: Ind
Local.merc.forn.: Reg Camp

0944 - SERRALHERIA GOUVEIA LTDA (1969)

End.fáb.: R. Henrique Dias, 145 - Ponte Preta
Tel 2-6081
CGC: 46 014 536/0001-67
Insc.est.: 244 055 433
Cap.soc.registr.: Cr\$ 2 000,00 em 1969
Empregados: Total: 8 - Produção: 6
Dir.: Joel da Paixão R Gouveia - Sócio Prop
Rosa C Gouveia - Sócio Prop
Prods.: Portas, portas de aço, vitraux, grades, venezianas
Linha de produção: Sob encomenda
Tipo de mercado: Cons final
Destino da produção: Reg Camp
Mats.-primas: Ferro, perfilado, ferragens
Merc.fornecedor: Ind, Com atac, Com var
Local.merc.forn.: Reg Camp, Grande SP, Outros Muns Est

0945 - SERRALHERIA IRMÃOS FAUSTINO LTDA (1976)

Den.: BIG BOX
End.fáb.: Av Carlos Grimaldi, 598
J Conceição
Tels 51-6111/6679/52-9616
CxP 1145
CGC: 46 993 275/0001-74
Insc.est.: 244 127 062
Cap.soc.registr.: Cr\$ 300 000,00 em 1979
Empregados: Total: 35 - Produção: 30
Dir.: Ademir Faustino - Sócio Prop
José Faustino - Sócio Prop
Jesus B Faustino - Sócio Prop
Prods.: Portas, vitraux, box p/ banheiro
divisórias de ambiente, telas
mosquiteiras
Linha de produção: Sob encomenda
Tipo de mercado: Cons final, Com var, Com atac, Ind
Destino da produção: Reg Camp
Mats.-primas: Chapas de alumínio e plástico
Merc.fornecedor: Com atac
Local.merc.forn.: Grande SP

0946 - SERRALHERIA MAGNETE LTDA (1975)

End.fáb.: R Otávio Mazzotini, 114
J do Lago - Tel 32-3764
CGC: 45 829 652/0001-71
Insc.est.: 244 113 390
Cap.soc.registr.: Cr\$ 280 000,00 em 1981
Empregados: Total: 4 - Produção: 4
Dir.: Antonio de A Dias - Sócio Prop
Luiza Ap de Paula Dias - Sócio Prop
Prods.: Portas, vitraux, grades, box p/ banheiro, caixilhos, prateleiras
Linha de produção: Sob encomenda
Tipo de mercado: Cons final, Ind
Destino da produção: Reg Camp
Mats.-primas: Ferro, eletrodo, ferragens
Merc.fornecedor: Ind Com atac
Local.merc.forn.: Reg Camp

0947 - SERRALHERIA MIL LTDA (1981)

End.fáb.: R Eduardo E Badaró, 906 - J Eulina
CGC: 45 755 477/0001-15
Insc.est.: 244 192 937
Cap.soc.registr.: Cr\$ 300 000,00 em 1981
Empregados: Total: 5 - Produção: 4
Dir.: Luiz Migliaccio - Sócio Prop
Rubens F Cavalcante - Sócio Prop
Prods.: Portas, vitraux, grades, caixilhos
Linha de produção: Sob encomenda
Tipo de mercado: Cons final
Destino da produção: Reg Camp
Mats.-primas: Ferro, solda, tinta, ferragens
Merc.fornecedor: Ind, Com atac, Com var
Local.merc.forn.: Reg Camp, Grande SP

0948 - SERRALHERIA MORAES & EMILIANO LTDA (1976)

End.fáb.: Av Mirandópolis, 537 - V Pompéia
CGC: 48 190 862/0001-50
Insc.est.: 244 135 552
Cap.soc.registr.: Cr\$ 100 000,00 em 1981
Empregados: Total: 1 - Produção: 1
Dir.: Antonio Jacinto da Cunha - Sócio Prop
Maria Marques de L Cunha - Sócio Prop
Prods.: Portas, vitraux, grades, venezianas
Linha de produção: Sob encomenda
Tipo de mercado: Cons final
Destino da produção: Reg Camp
Mats.-primas: Perfilado, aço doce, eletrodo, ferragens
Merc.fornecedor: Com atac, Com var
Local.merc.forn.: Mun Camp

0949 - SERRALHERIA NANDI LTDA (1968)

Den.: NANDI
End.fáb.: Av Francisco de Angelis, 1371
V J Inácio - Tel 2-1933
CGC: 43 138 353/0001-65
Insc.est.: 244 003 530
Cap.soc.registr.: Cr\$ 400 000,00 em 1980
Empregados: Total: 1 - Produção: 1
Dir.: Antonio Fernandez - Sócio Prop
Edna R Fernandez - Sócio Prop
Prods.: Portas, portões, vitraux, grades, venezianas
Linha de produção: Sob encomenda
Tipo de mercado: Cons final
Destino da produção: Reg Camp
Mats.-primas: Ferro, perfilado, chapa
Merc.fornecedor: Com atac
Local.merc.forn.: Reg Camp

0950 - SERRALHERIA PESSINI LTDA (1973)

End.fáb.: R Laranjal Paulista, 384 - C Jardim
Tel 2-2649
CGC: 44 629 202/0001-72
Insc.est.: 244 102 584
Cap.soc.registr.: Cr\$ 20 000,00 em 1973
Empregados: Total: 1 - Produção: 1
Dir.: Alcino Pessini - Sócio Prop
Anésia Pessini - Sócio Prop
Prods.: Portas, portões, vitraux, grades, venezianas
Linha de produção: Sob encomenda
Tipo de mercado: Cons final
Destino da produção: Reg Camp
Mats.-primas: Ferro, eletrodo, ferragens
Merc.fornecedor: Com atac
Local.merc.forn.: Reg Camp

0951 - SERRALHERIA PONTUAL LTDA (1979)

End.fáb.: R Constância H Omegna, 692
C Jardim - Tel 8-8600
CGC: 50 097 401/0001-80
Insc.est.: 244 163 760
Cap.soc.registr.: Cr\$ 120 000,00 em 1979
Empregados: Total: 3 - Produção: 3
Dir.: Roberto Gianni - Sócio Prop
José Carlos Cremasco - Sócio Prop
José Geraldo Juliani - Sócio Prop
Prods.: Portas, vitraux, grades, coberturas, calhas, tubulações industriais
Linha de produção: Linha própria, Sob encomenda
Tipo de mercado: Cons final, Ind
Destino da produção: Mun Camp
Mats.-primas: Ferro, perfilado, ferragens
Merc.fornecedor: Com atac
Local.merc.forn.: Mun Camp

0952 - SERRALHERIA REZENDE LTDA (1973)

End.fáb.: Av Albino J B de Oliveira, 1128
Tel 39-1036 - Br Geraldo
CGC: 46 256 889/0001-73
Insc.est.: 244 108 290
Cap.soc.registr.: Cr\$ 300 000,00 em 1978
Empregados: Total: 4 - Produção: 4
Dir.: Waldir T de Rezende - Sócio Prop
Maria de T D Rezende - Sócio Prop
Prods.: Portas, vitraux, grades, venezianas
Linha de produção: Sob encomenda
Tipo de mercado: Com var, Ind
Destino da produção: Reg Camp
Mats.-primas: Ferro, ferragens
Merc.fornecedor: Ind
Local.merc.forn.: Reg Camp

0953 - SERRALHERIA SANTA AMÁLIA
LTDA (1976)

End.fáb.: R Antonio Albino Jr, 250
J Sta Amália
CGC: 46 992 939/0001-80
Insc.est.: 244 126 776
Cap.soc.registr.: Cr\$ 14 000,00 em 1976
Empregados: Total: 2 - Produção: 2
Dir.: Nelson Fidelis - Sócio Prop
Celso Fidelis - Sócio Prop
Prods.: Portas, portões, vitraux, grades
Linha de produção: Sob encomenda
Tipo de mercado: Cons final
Destino da produção: Mun Camp
Mats.-primas: Ferro, eletrodo, tinta,
ferragens
Merc.fornecedor: Com atac, Com var
Local.merc.forn.: Mun Camp, Grande SP

0954 - SERRALHERIA SANTA MARISA
LTDA (1980)

End.fáb.: R Euclides Vieira, 609 - P S Quirino
Tel 51-3409
CGC: 43 972 389/0001-40
Insc.est.: 244 186 690
Cap.soc.registr.: Cr\$ 600 000,00 em 1980
Empregados: Total: 8 - Produção: 6
Dir.: José Luiz Simões - Sócio Prop
Marisa Martinez Simões - Sócio Prop
Prods.: Portas, vitraux, grades, venezianas,
ferragens
Linha de produção: Sob encomenda
Tipo de mercado: Com var, Ind
Destino da produção: Reg Camp
Mats.-primas: Ferro
Merc.fornecedor: Com atac
Local.merc.forn.: Reg Camp, Grande SP

0955 - SERRALHERIA SÃO FRANCISCO
DE ASSIS LTDA (1976)

End.fáb.: R Aristides Xavier de Brito, 760
J dos Oliveiras
CGC: 46 974 788/0001-38
Insc.est.: 244 126 517
Cap.soc.registr.: Cr\$ 100 000,00 em 1981
Empregados: Total: 0 - Produção: 0
Dir.: Antonio de Assis Ribeiro - Sócio Prop
Francisco Eliseu Specian - Sócio Prop
Prods.: Portas, portões, vitraux, grades,
venezianas
Linha de produção: Sob encomenda
Tipo de mercado: Cons final
Destino da produção: Mun Camp
Mats.-primas: Ferro, tinta, ferragens
Merc.fornecedor: Com atac
Local.merc.forn.: Mun Camp

0956 - SERRALHERIA SÃO PEDRO LTDA
(1974)

End.fáb.: R Nova Aliança, 35 - N Cambuí
Tel 52-3745
CGC: 46 239 620/0001-89
Insc.est.: 244 106 437
Cap.soc.registr.: Cr\$ 30 000,00 em 1974
Empregados: Total: 4 - Produção: 4
Dir.: Antonio Cairés - Sócio Prop
Alcides Cairés - Sócio Prop
Prods.: Portas, portões, vitraux, grades,
venezianas
Linha de produção: Sob encomenda
Tipo de mercado: Cons final, Ind
Destino da produção: Reg Camp
Mats.-primas: Ferro, perfilado, eletrodo,
disco de corte, de desbaste;
produto cromado
Merc.fornecedor: Com atac
Local.merc.forn.: Reg Camp

0957 - SERRALHERIA SIGNORELLI LTDA
(1971)

End.fáb.: R Manuel F Monteiro, 195
P Industrial - Tel 8-0146
CGC: 45 364 262/0001-73
Insc.est.: 244 079 244
Cap.soc.registr.: Cr\$ 8 000,00 em 1974
Empregados: Total: 0 - Produção: 0
Dir.: Mauro João Signorelli - Sócio Prop
Mário Signorelli - Sócio Prop
Prods.: Portas, vitraux, grades, venezianas
Linha de produção: Sob encomenda
Tipo de mercado: Cons final
Destino da produção: Reg Camp
Mats.-primas: Ferro, ferragens
Merc.fornecedor: Com atac
Local.merc.forn.: Reg Camp, Grande SP

0958 - SERRALHERIA URSA MAIOR
LTDA (1977)

Den.: URSA MAIOR
End.fáb.: Av Gov Pedro de Toledo, 1080
Bonfim - Tel 42-9091
CGC: 48 655 462/0001-20
Insc.est.: 244 138 012
Cap.soc.registr.: Cr\$ 300 000,00 em 1980
Empregados: Total: 5 - Produção: 4
Dir.: José Roberto Ayres - Prop
Prods.: Portas, grades, janelas
Linha de produção: Sob encomenda
Tipo de mercado: Com var, Com atac, Ind
Destino da produção: Reg Camp, Grande SP,
Outros Muns Est
Mats.-primas: Ferro, eletrodo, tinta, ferragens
Merc.fornecedor: Ind
Local.merc.forn.: Grande SP

0966 - SILVEIRA & REBUSTTI LTDA
(1969)

Den.: SERRALHERIA POVOLAR
End.fáb.: R Dr Sales de Oliveira, 2343
V Industrial - Tel 41-6828
CGC: 46 089 777/0001-75
Insc.est.: 244 018 991
Cap.soc.registr.: Cr\$ 2 000,00 em 1969
Empregados: Total: 1 - Produção: 1
Dir.: José D da Silveira - Prop
Prods.: Portas, portões, vitraux, grades,
venezianas
Linha de produção: Sob encomenda
Tipo de mercado: Cons final
Destino da produção: Reg Camp, Grande SP
Mats.-primas: Ferro, perfilado, alumínio,
ferragens
Merc.fornecedor: Ind, Com atac
Local.merc.forn.: Reg Camp

0967 - SÍLVIO BERTOLINI
(1953)

Den.: SERRALHERIA S JOSÉ
End.fáb.: Av Dr Armando Sales de Oliveira,
205 - Taquaral - Tel 51-2531
CGC: 45 998 911/0001-98
Insc.est.: 244 026 717
Cap.soc.registr.: Cr\$ 600 000,00 em 1981
Empregados: Total: 5 - Produção: 4
Dir.: Sílvio Bertolini - Prop
Prods.: Portas, grades, venezianas, ferragens
Linha de produção: Sob encomenda
Tipo de mercado: Cons final
Destino da produção: Reg Camp, Grande SP
Mats.-primas: Ferro, perfilado, eletrodo
Merc.fornecedor: Com atac
Local.merc.forn.: Reg Camp

0971 - S MESCHIATI
(1973)

End.fáb.: R Francisco Marchi, 188
P Taquaral - Tel 41-6677
CGC: 44 629 525/0001-66
Insc.est.: 244 102 798
Cap.soc.registr.: Cr\$ 10 000,00 em 1973
Empregados: Total: 6 - Produção: 6
Dir.: Sérgio Meschiati - Prop
Prods.: Portas, vitraux, grades
Linha de produção: Linha própria
Tipo de mercado: Cons final
Destino da produção: Reg Camp
Mats.-primas: Ferro, thinner fosco, ferragens
Merc.fornecedor: Com atac, Com var
Local.merc.forn.: Reg Camp, Grande SP

0992 - STEFFEN CONSTRUÇÕES
METÁLICAS LTDA
(1975)

End.fáb.: R Domício Pacheco e Silva, 1420
J Londres - Tel 42-3880
CGC: 48 657 571/0001-20
Insc.est.: 244 086 409
Cap.soc.registr.: Cr\$ 100 000,00 em 1977
Empregados: Total: 25 - Produção: 25
Dir.: Álvaro Zague - Sócio Prop
Darci Steffen - Sócio Prop
Prods.: Portas, grades, venezianas
Linha de produção: Sob encomenda
Tipo de mercado: Ind
Destino da produção: Reg Camp, Grande SP,
Outros Muns Est
Mats.-primas: Ferro, alumínio
Merc.fornecedor: Com atac
Local.merc.forn.: Reg Camp, Grande SP

1006 - SYLVIO ANTONIO VANNUCCHI
(1965)

Den.: SERRALHERIA VANNUCCHI
End.fáb.: R Carolina Florence, 1484
V Nova - Tel 42-3524
CGC: 51 077 398/0001-99
Insc.est.: 244 004 546
Cap.soc.registr.: Cr\$ 5 000,00 em 1965
Empregados: Total: 2 - Produção: 2
Dir.: Sylvio A Vannucchi - Prop
Prods.: Portas, vitraux, grades, venezianas
Linha de produção: Sob encomenda
Tipo de mercado: Cons final
Destino da produção: Reg Camp
Mats.-primas: Ferro, perfilado, eletrodo,
zarcão
Merc.fornecedor: Ind, Com atac
Local.merc.forn.: Reg Camp, Outros
Muns Est

1007 - TAKESI GOTO - CAMPINAS
(1978)

End.fáb.: Av Dois, 290 - J Sta Lúcia
CGC: 50 083 211/0001-03
Insc.est.: 244 160 859
Cap.soc.registr.: Cr\$ 150 000,00 em 1978
Empregados: Total: 4 - Produção: 4
Dir.: Takesi Goto - Prop
Prods.: Portas, vitraux, grades, box p/
banheiro, estruturas metálicas
Linha de produção: Sob encomenda
Tipo de mercado: Cons final
Destino da produção: Reg Camp
Mats.-primas: Ferro, alumínio
Merc.fornecedor: Com atac
Local.merc.forn.: Mun Camp

1050 - USIBOX IND & COM LTDA
(1974)

End.fáb.: R Emílio Henking, 548 - Bonfim
Tel 42-2679
End.loja: Av Andrade Neves, 2245 - Centro
Tel 42-3354

CGC: 46 237 699/0001-09

Insc.est.: 244 105 867

Cap.soc.registr.: Cr\$ 40 000,00 em 1974

Empregados: Total: 5 - Produção: 5

Dir.: Atilio Fortunato - Sócio Prop

Maria M S Fortunato - Sócio Prop

Prods.: Portas p/ box, box p/ banheiro,
divisórias de ambiente, box c/
roupeiro, telas p/ vitraux,
fechamentos p/ pia, área de serviço

Linha de produção: Sob encomenda

Tipo de mercado: Cons final, Ind

Destino da produção: Reg Camp

Mats.-primas: Alumínio, plástico, acrílico,
vidro, tela

Merc.fornecedor: Ind, Com atac

Local.merc.forn.: Reg Camp, Grande SP

1054 - VALDEMAR ALVES PAULINO -
SERRALHERIA (1981)

Den.: SERRALHERIA PAULINO

End.fáb.: R Pedro Pinheiro, 305

J Sta Mônica - Tel 42-9140

CGC: 43 871 086/0001-30

Insc.est.: 244 196 659

Cap.soc.registr.: Cr\$ 100 000,00 em 1981

Empregados: Total: 1 - Produção: 1

Dir.: Valdemar Alves Paulino - Prop

Prods.: Portas, portões, vitraux, grades,
venezianas

Linha de produção: Sob encomenda

Tipo de mercado: Cons final

Destino da produção: Reg Camp

Mats.-primas: Ferro, perfilado

Merc.fornecedor: Com var

Local.merc.forn.: Mun Camp

1055 - VALDIR DOS SANTOS INÁCIO
(1978)

Den.: SERRALHERIA PORTAL

End.fáb.: R Prudente de Moraes, 105

V Industrial

CGC: 50 039 395/0001-04

Insc.est.: 244 154 812

Cap.soc.registr.: Cr\$ 70 000,00 em 1978

Empregados: Total 1 - Produção: 1

Dir.: Valdir dos Santos Inácio - Prop

Prods.: Portas, vitraux, grades, venezianas,
torres p/ TV, ferragens

Linha de produção: Sob encomenda

Tipo de mercado: Cons final

Destino da produção: Reg Camp

Mats.-primas: Ferro, perfilado

Merc.fornecedor: Ind

Local.merc.forn.: Mun Camp

1056 - VALTER BERNARDELLI
(1972)

Den.: SERRALHERIA E FUNILARIA
NOGUEIRA

End.fáb.: Av Júlio Prestes, 210 - Taquaral
Tel 51-3571

CGC: 44 598 043/0001-96

Insc.est.: 244 082 227

Cap.soc.registr.: Cr\$ 800 000,00 em 1981

Empregados: Total: 5 - Produção: 4

Dir.: Valter Bernardelli - Prop

Prods.: Portas, vitraux, grades, venezianas,
calhas, condutores, rufos

Linha de produção: Sob encomenda

Tipo de mercado: Cons final

Destino da produção: Reg Camp

Mats.-primas: Ferro, perfilado

Merc.fornecedor: Ind

Local.merc.forn.: Reg Camp, Grande SP

1058 - VALTER RUSSO
(1968)

Den.: SERRALHERIA RUSSO

End.fáb.: R Malaquias Ghirlanda, 59

P Industrial - Tel 8-3211

CGC: 46 082 897/0001-40

Insc.est.: 244 039 330

Cap.soc.registr.: Cr\$ 35 000,00 em 1974

Empregados: Total: 7 - Produção: 6

Dir.: Valter Russo - Prop

Prods.: Portas, vitraux, grades

Linha de produção: Sob encomenda

Tipo de mercado: Cons final, Ind

Destino da produção: Reg Camp, Outros

Muns Est

Mats.-primas: Ferro, perfilado, ferragens

Merc.fornecedor: Ind, Com atac

Local.merc.forn.: Reg Camp

1059 - VANDIR CROZARA & CROZARA
LTDA (1972)

Den.: SERRALHERIA CROZARA

End.fáb.: R Antonio F de Andrade, 633 fds

J Proença - Tel 52-3421

CGC: 47 854 823/0001-48

Insc.est.: 244 082 565

Cap.soc.registr.: Cr\$ 450 000,00 em 1981

Empregados: Total: 2 - Produção: 2

Dir.: Vandir Crozara - Sócio Prop

José Walter Crozara - Sócio Prop

Prods.: Portas, vitraux, grades, venezianas,
torres p/ TV

Linha de produção: Sob encomenda

Tipo de mercado: Cons final

Destino da produção: Reg Camp

Mats.-primas: Ferro, eletrodo, tinta, ferragens

Merc.fornecedor: Com atac, Com var

Local.merc.forn.: Reg Camp, Outros

Muns Est

1073 - VICENTIN & MONZANI LTDA
(1976)

Den.: SERRALHERIA MELOSO

End.fáb.: R dos Cravos, 175 - J Primavera

CGC: 49 414 063/0001-83

Insc.est.: 244 137 347

Cap.soc.registr.: Cr\$ 140 000,00 em 1980

Empregados: Total: 2 - Produção: 2

Dir.: Antonio Vicentin - Sócio Prop

Sebastião R Monzani - Sócio Prop

Douglas Monzani - Sócio Prop

Prods.: Portas, portas de aço e de correr;
vitraux, grades, venezianas, torres
p/ TV, postes de ferro

Linha de produção: Sob encomenda

Tipo de mercado: Com var

Destino da produção: Reg Camp

Mats.-primas: Ferro, ferragens

Merc.fornecedor: Com atac

Local.merc.forn.: Mun Camp

1082 - WALTIDES P DE FARIA
& CIA LTDA
(1976)

Den.: SERRALHERIA REAL

End.fáb.: R Miguel Alves Feitosa, 225
Swift

CGC: 48 880 780/0001-23

Insc.est.: 244 128 529

Cap.soc.registr.: Cr\$ 20 000,00 em 1976

Empregados: Total: 2 - Produção: 2

Dir.: Waltides P de Faria - Sócio Prop

Santino dos S Faria - Sócio Prop

Prods.: Portas, portões, vitraux, grades,
venezianas, coberturas

Linha de produção: Sob encomenda

Tipo de mercado: Com var

Destino da produção: Reg Camp

Mats.-primas: Ferro

Merc.fornecedor: Com atac

Local.merc.forn.: Mun Camp

1170 - FABRICAÇÃO DE ARTEFATOS
DE CUTELEARIA, ARMAS,
FERRAMENTAS MANUAIS,
E FABRICAÇÃO DE ARTEFATOS
DE METAL PARA ESCRITÓRIO,
USOS PESSOAL E DOMÉSTICO -
EXCLUSIVE FERRAMENTAS
PARA MÁQUINAS

0125 - BRANCO & IRMÃOS LTDA
(1939)

Den.: NIQUELADORA CATEDRAL

End.fáb.: R Exp Paulo Tancini, 125 - Bonfim
Tel 42-2782 - CxP 1494

End.matriz e loja: R Benjamin Constant, 1188
Centro - Tel 31-6148

CGC: 45 997 913/0002-43

Insc.est.: 244 012 195

Cap.soc.registr.: Cr\$ 2 520 000,00 em 1980

Empregados: Total: 5 - Produção: 4

Dir.: Armando Branco - Dir Financ

Ademar Branco - Dir Téc

Dalmo Branco - Dir Adm

Prods.: Cabides niquelados, galvanização

Linha de produção: Linha própria,
Sob encomenda

Tipo de mercado: Com atac

Destino da produção: Reg Camp, Grande SP,

Outros Muns Est,

Outros Ests

Mats.-primas: Ferro, sulfato de níquel,

de cobre; ácido

Merc.fornecedor: Ind, Com atac

Local.merc.forn.: Reg Camp, Grande SP

0653 - LECEL LIVR EDIT CULTURAL
DA EXPANSÃO DO LIVRO LTDA
(1964)

End.fáb.: R Dr Miguel Pentead, 254
Castelo - Tel 2-0473

CGC: 46 033 270/0001-08

Insc.est.: 244 055 930

Cap.soc.registr.: Cr\$ 72 000,00 em 1975

Empregados: Total: 4 - Produção: 4

Dir.: Wilson C Perez - Sócio Prop
Arlete F F Perez - Sócio Prop

Prods.: Descascadores de abacaxi, raladores
de coco, porta-lixos, debulhadores
de milho, brinquedos de mola

Linha de produção: Linha própria

Tipo de mercado: Com var, Com atac

Destino da produção: Reg Camp, Grande SP,
Outros Muns Est,
Outros Ests

Mats.-primas: Aço inox, alumínio, arame
trefilado

Merc.fornecedor: Ind

Local.merc.forn.: Mun Camp

0741 - METALÚRGICA FERRODURO
IND & COM LTDA
(1970)

End.fáb.: Av Sen Antonio Lacerda
Franco, 441 - J do Lago
Tels 8-8881/9867

CGC: 46 120 093/0001-99

Insc.est.: 244 072 240

Cap.soc.registr.: Cr\$ 600 000,00 em 1978

Empregados: Total: 4 - Produção: 4

Dir.: Octávio da Silveira - Sócio Prop
Luiz Altmann - Sócio Prop
José Luiz Altmann - Sócio Prop

Prods.: Toalheiros, antenas p/ TV, armações
p/ limpeza

Linha de produção: Sob encomenda

Tipo de mercado: Cons final, Com atac, Ind

Destino da produção: Reg Camp, Grande SP,
Outros Muns Est,
Outros Ests

Mats.-primas: Ferro, aço, aço inox, eletrodo

Merc.fornecedor: Ind, Com atac

Local.merc.forn.: Reg Camp, Grande SP,
Outros Muns Est

0746 - METALÚRGICA MISENPLIS LTDA
(1979)

End.fáb.: Av Eng Antonio F P Sousa, 1510
V Georgina - Tel 2-6658

CGC: 61 599 726/0001-87

Insc.est.: 244 164 010

Cap.soc.registr.: Cr\$ 3 000 000,00 em 1981

Empregados: Total: 8 - Produção: 7

Dir.: Joan Francisco Sanchez Roca - Sócio Prop
Dolores S de Sanchez - Sócio Prop

Prods.: Grampos p/ cabelo

Linha de produção: Linha própria

Tipo de mercado: Com atac

Destino da produção: Reg Camp, Grande SP,
Outros Muns Est,
Outros Ests

Mats.-primas: Arame trefilado, varsol, neutrol,
betume

Merc.fornecedor: Ind

Local.merc.forn.: Grande SP, Outros Ests

11.80 - TÊMPERA, CEMENTAÇÃO E
TRATAMENTO TÉRMICO DE
AÇO, RECOZIMENTO DE
ARAMES E SERVIÇOS DE
GALVANOTÉCNICA

0380 - GALVANOTÉCNICA ZINCOLUX
LTDA (1968)

End.fáb.: R Dr Ricardo, 208 - Botafogo
Tel 31-8596

CGC: 46 073 177/0001-23

Insc.est.: 244 053 894

Cap.soc.registr.: Cr\$ 200 000,00 em 1978

Empregados: Total: 10 - Produção: 10

Dir.: José E Ramasco - Prop

Prods.: Niquelagem, cromagem, zincagem,
cadmiagem, decapagem, cobreação,
oxidação

Linha de produção: Sob encomenda,
Subcontrato

Tipo de mercado: Cons final, Com var,
Com atac, Ind

Destino da produção: Reg Camp, Grande SP,
Outros Muns Est,
Outros Ests

Mats.-primas: Níquel, cromo, cobre, zinco,
cádmio, ácido

Merc.fornecedor: Ind, Com atac, Com var

Local.merc.forn.: Grande SP

0477 - IND CAMPINEIRA DE ARTIGOS
ESMALTADOS LTDA
(1948)

Den.: ICAEL

End.fáb.: R Adriano J de Barros, 39

Ponte Preta - Tels 31-4918/8-3616

End.estamp.: R João Amêndola, 728
P Figueira

CGC: 45 990 306/0001-70

Insc.est.: 244 038 370

Cap.soc.registr.: Cr\$ 12 500 000,00 em 1981

Empregados: Total: 50 - Produção: 47

Dir.: Gaetano D'Agostini - Sócio Prop
Edmilson P D'Agostini - Sócio Prop
Emerson D'Agostini - Sócio Prop

Prods.: Esmaltagem, peças p/ fogões,
painéis, churrasqueiras, calhas,
tubos, tanques industriais

Linha de produção: Linha própria,
Subcontrato

Tipo de mercado: Ind

Destino da produção: Grande SP, Outros Ests

Mats.-primas: Chapa de aço fina a frio,
esmalte, fita metálica

Merc.fornecedor: Ind

Local.merc.forn.: Grande SP

0739 - METALCAPA IND & COM LTDA
(1975)

End.fáb.: R Guararapes, 176 - J S Paulo
Tel 8-5992

CGC: 45 772 936/0001-79

Insc.est.: 244 115 553

Cap.soc.registr.: Cr\$ 60 000,00 em 1975

Empregados: Total: 9 - Produção: 9

Dir.: Doraldino Neves - Sócio Prop
Vitor Osmar Navés - Sócio Prop

Prods.: Galvanização

Linha de produção: Sob encomenda

Tipo de mercado: Ind

Destino da produção: Reg Camp, Outros
Muns Est

Mats.-primas: Ácido crômico, sulfato de
cobre, de níquel; soda cáustica

Merc.fornecedor: Com atac

Local.merc.forn.: Grande SP

0784 - NATIONAL NIQUELAÇÃO
CROMAÇÃO LTDA
(1980)

End.fáb.: R Ernesto Buzzo, 125 - Swift
Tel 31-7328

CGC: 44 218 196/0001-60

Insc.est.: 244 182 940

Cap.soc.registr.: Cr\$ 1 800 000,00 em 1982

Empregados: Total: 11 - Produção: 11

Dir.: Alcides Gurguera - Sócio Prop
Idílio José N Camargo - Sócio Prop
Marcos A F Barbosa - Sócio Prop
José D de A Camargo - Dir Coml
Antonio A de A Gurguera - Dir Adm
Antonio Canocia - Ger Prod

Prods.: Niquelagem, cromagem, polimento,
douração

Linha de produção: Sob encomenda

Tipo de mercado: Ind

Destino da produção: Reg Camp

Mats.-primas: Níquel, ácido crômico,
desengraxante, massa p/
polimento, sebo, roda de sizal

Merc.fornecedor: Ind

Local.merc.forn.: Reg Camp, Grande SP

0790 - NIQUELADORA ULTRA LTDA
(1980)

End.fáb.: R João de Paula Castro, 227
V J Inácio - Tel 8-4352

CGC: 51 866 879/0001-90

Insc.est.: 244 175 944

Cap.soc.registr.: Cr\$ 5 500 000,00 em 1982

Empregados: Total: 34 - Produção: 30

Dir.: José F Q Barreira - Sócio Prop
José Odair Teófilo - Sócio Prop
Anísio F Coelho - Sócio Prop

Prods.: Galvanização, cromagem

Linha de produção: Sob encomenda

Tipo de mercado: Ind

Destino da produção: Reg Camp

Mats.-primas: Anodo de níquel, oxiprep-211,
ácido nítrico, sulfúrico,
muriático

Merc.fornecedor: Ind

Local.merc.forn.: Grande SP

0990 - STEELARI MÓVEIS DE AÇO E
TRAT DE SUPERFÍCIES LTDA
(1977)

End.fáb.: R Rui Ildefonso M Lisboa, 352/370
C Amarais - Tel 42-5144

End.filial: R Rui Ildefonso M Lisboa, 601
C Amarais

CGC: 48 650 063/0001-10

Insc.est.: 244 139 265

Cap.soc.registr.: Cr\$ 2 000 000,00 em 1981

Empregados: Total: 64 - Produção: 56

Dir.: Carlos Dreant - Dir
Giuseppe Colombo - Dir

Prods.: Fosfatização de peças, tinturas
industriais

Linha de produção: Subcontrato

Tipo de mercado: Ind

Destino da produção: Reg Camp, Grande SP,
Outros Muns Est,
Outros Ests

Mats.-primas: Tintas especiais, fosfatos,
banhos p/ fosfatização

Merc.fornecedor: Ind

Local.merc.forn.: Reg Camp, Grande SP

1001 - SUPERCROMO BENEFICIAMENTO DE METAIS LTDA

(1967)

Den.: SUPERCROMO

End.fáb.: R Álvares Machado, 302 - Centro
Tels 31-1470/8-1315

CGC: 46 051 256/0001-29

Insc.est.: 244 050 840

Cap.soc.registr.: Cr\$ 1 500 000,00 em 1977

Empregados: Total: 9 - Produção: 9

Dir.: Argemiro Siviero - Dir Pres

Carlos A Siviero - Dir Coml

José Costa - Supervisor

Prods.: Beneficiamento de peças metálicas

Linha de produção: Sob encomenda,

Subcontrato

Tipo de mercado: Cons final, Ind

Destino da produção: Reg Camp, Grande SP,

Outros Muns Est

Mats.-primas: Níquel, sais de níquel, de zinco:

metal de zinco, ácido, cloreto,

cianeto, abrílhantador

Merc.fornecedor: Ind, Com atac

Local.merc.forn.: Reg Camp, Grande SP

1003 - SUPER ZINCO COM & IND LTDA

(1973)

End.fáb.: R Fausto Dias de Melo, 390/2
V Marieta - Tel 31-3760

CGC: 44 616 076/0001-11

Insc.est.: 244 093 441

Cap.soc.registr.: Cr\$ 1 500 000,00 em 1976

Empregados: Total: 40 - Produção: 35

Dir.: Vicente Rigitano - Dir Interino

Antonio Rigitano - Dir Ger

Edgar Basso - Vice Ger

Prods.: Niquelagem, cromagem, zincagem,

oxidação

Linha de produção: Sob encomenda,

Subcontrato

Tipo de mercado: Cons final, Com var, Ind

Destino da produção: Reg Camp, Grande SP,

Outros Muns Est

Mats.-primas: Sulfato de níquel, de cobre;

cloreto de níquel, ácido

crômico, cianeto de cobre,

de sódio, soda cáustica

Merc.fornecedor: Ind

Local.merc.forn.: Reg Camp, Grande SP

1004 - SUPER ZINCO TRATAMENTO DE METAIS COM & IND LTDA

(1981)

End.fáb.: R Marginal, s/n - Km 87,5
Via Anhanguera - Chác S Martinho

Tels 2-8082/8083/8084/8-1113

CGC: 45 265 014/0001-75

Insc.est.: 244 190 084

Cap.soc.registr.: Cr\$ 2 400 000,00 em 1981

Empregados: Total: 80 - Produção: 65

Dir.: Vicente Rigitano - Dir Interino

Antonio Rigitano - Dir Ger

Edgar Basso - Vice Ger

Prods.: Niquelagem, cromagem

Linha de produção: Sob encomenda,

Subcontrato

Tipo de mercado: Cons final, Com var, Ind

Destino da produção: Reg Camp, Grande SP,

Outros Muns Est

Mats.-primas: Sulfato de níquel, de cobre;

cloreto de níquel

Merc.fornecedor: Ind

Local.merc.forn.: Reg Camp, Grande SP

1039 - TRATAÇÃO IND & COM DE METALURGIA LTDA

(1975)

End.fáb.: R Armando de Miranda
Gomes, 207 - V Georgina

Tel 31-9899 - CxP 2

CGC: 46 956 579/0001-61

Insc.est.: 244 123 777

Cap.soc.registr.: Cr\$ 15 000 000,00 em 1981

Empregados: Total: 42 - Produção: 36

Dir.: Alexandre H da Silva - Sócio Prop

César de Camargo Galli - Sócio Prop

Prods.: Tratamento termo-químico de metais

Linha de produção: Subcontrato

Tipo de mercado: Ind

Destino da produção: Reg Camp, Grande SP,

Outros Muns Est

Mats.-primas: Sais, arame

Merc.fornecedor: Ind

Local.merc.forn.: Grande SP

1074 - VIDOTTI & CIA LTDA

(1962)

End.fáb.: R Alfredo C Figo, s/n

J Sta Cândida

Tels 51-2835/52-4266

CGC: 46 064 549/0001-40

Insc.est.: 244 012 567

Cap.soc.registr.: Cr\$ 4 620 000,00 em 1980

Empregados: Total: 16 - Produção: 16

Dir.: Luiz Vidotti Netto - Sócio Prop

Joana M Vidotti Netto - Sócio Prop

Irene Vidotti - Sócio Prop

Maria M Vidotti - Sócio Prop

Prods.: Tratamento térmico, beneficiamento

de aço

Linha de produção: Sob encomenda

Tipo de mercado: Ind

Destino da produção: Reg Camp, Grande SP,

Outros Muns Est,

Outros Ests

Mats.-primas: Arame recozido, sal, óleo diesel

Merc.fornecedor: Ind

Local.merc.forn.: Reg Camp, Grande SP

1094 - ZINC PLATE GALVANIZAÇÃO

LTDA (1976)

End.fáb.: Av Sen Antonio Lacerda

Franco, 362 - J do Lago

Tels 2-1042/1043

CGC: 48 631 501/0001-00

Insc.est.: 244 135 766

Cap.soc.registr.: Cr\$ 2 050 000,00 em 1981

Empregados: Total: 20 - Produção: 16

Dir.: Márcio A Calsavara - Sócio Prop

Antonio B da Silveira - Sócio Prop

Geiner Narciso Gomes - Sócio Prop

Prods.: Galvanização, fosfatização, oxidação

negra, zincagem

Linha de produção: Sob encomenda

Tipo de mercado: Ind

Destino da produção: Reg Camp

Mats.-primas: Zinco metálico, fosfato de

zinco, ácido muriático, soda

cáustica, cianeto de sódio

Merc.fornecedor: Ind, Com atac

Local.merc.forn.: Reg Camp, Grande SP

1095 - ZINCROMO GALVANOPLASTIA

LTDA (1979)

End.fáb.: R Eduardo E Badaró, 976 - J Eulina

Tel 42-0945

CGC: 50 038 959/0001-94

Insc.est.: 244 161 303

Cap.soc.registr.: Cr\$ 510 000,00 em 1980

Empregados: Total: 21 - Produção: 19

Dir.: Alonzo Nonato - Sócio Prop

Iraci C Marques - Sócio Prop

Prods.: Anodização de alumínio

Linha de produção: Linha própria

Tipo de mercado: Com var, Com atac, Ind

Destino da produção: Reg Camp, Outros

Muns Est

Mats.-primas: Ácido: nítrico, sulfúrico,

fosfórico; soda cáustica

Merc.fornecedor: Com atac

Local.merc.forn.: Reg Camp, Grande SP

11.90 - FABRICAÇÃO DE OUTROS ARTEFATOS DE METAL, NÃO ESPECIFICADOS OU NÃO CLASSIFICADOS

0247 - CRIMPER S/A TERMINAIS E CONECTORES ELÉTRICOS

(1981)

End.fáb.: R Manoel Francisco Mendes, 571

J do Trevo - Tel 2-8330

End.matriz: R Búlgara, 41 - V Ipojuca

Tel 260-0422 - São Paulo

CGC: 46 976 924/0001-29

Insc.est.: 244 196 826

Cap.soc.registr.: Cr\$ 30 000 000,00 em 1982

Empregados: Total: 44 - Produção: 20

Dir.: Ana de Jesus F Aggio - Sócio Prop

Luiz C Allihievski - Sócio Prop

Adelson V Neves - Sócio Prop

Prods.: Conectores e terminais elétricos

Linha de produção: Linha própria

Tipo de mercado: Com atac, Ind

Destino da produção: Reg Camp, Grande SP,

Outros Muns Est,

Outros Ests

Mats.-primas: Cobre, PVC

Merc.fornecedor: Ind

Local.merc.forn.: Grande SP

0455 - HOLLINGSWORTH DO BRASIL TERMINAIS ELÉTRICOS LTDA

(1973)

Den.: HOLLINGSWORTH DO BRASIL

End.fáb.: R Salto Grande, 679 - J do Trevo

Tel 32-3566

End.escr.: R Rio das Pedras, 320 - J do Trevo

Filiais em: SP, RJ, RS, MG, PE

CGC: 43 299 494/0001-60

Insc.est.: 244 126 172

Cap.soc.registr.: Cr\$ 23 970 000,00 em 1980

Empregados: Total: 114 - Produção: 43

Dir.: Cyrc S Passos - Dir Ger

Prods.: Terminais elétricos c/ ou sem

isolação da bitola 26 AWG até

500 MCM; ferramentas manuais

e pneumáticas p/aplicação dos

terminais

Linha de produção: Linha própria

Tipo de mercado: Cons final, Com atac, Ind,

Export

Destino da produção: Reg Camp, Grande SP,

Outros Muns Est,

Outros Ests,

Outros Países

Mats.-primas: Cobre, latão

Merc.fornecedor: Ind

Local.merc.forn.: Grande SP

0767 - MOLEX ELETRÔNICA LTDA
(1977)

End.fáb.: Av da Saudade, 918 - Ponte Preta
Tels 31-8959/8-2616/3950

End.loja: Av Brig Faria Lima, 1476
8.ºa - cj/86 - Tel 813-1920
São Paulo

CGC: 49 730 864/0001-58

Insc.est.: 244 175 651

Cap.soc.registr.: Cr\$ 263 498 808,00 em 1982

Empregados: Total: 53 - Produção: 40

Dir.: José Carlos Amin - Ger Geral
Arno Ilenpurg - Ger Financ
James Tingling Wa - Ger Prod
Wagner Catelan - Ger Vendas

Prods.: Conectores e terminais elétricos

Linha de produção: Linha própria

Tipo de mercado: Ind, Export

Destino da produção: Reg Camp, Grande SP,
Outros Ests,
Outros Países

Mats.-primas: Latão, nylon

Merc.fornecedor: Ind, Import

Local.merc.forn.: Grande SP, Outros Ests,
Outros Países

A marca é o espelho de uma empresa.

Nos últimos 22 anos, a Expambox se fez presente em todo o território nacional e sul-americano, representando uma chance de garantia para toda sua linha de armários e acessórios para banheiros.

Agora, um novo logotipo, mais moderno e mais dinâmico, refletirá a grandeza e o crescimento da empresa, obtido através da constância de um trabalho sério, na evolução de sua tecnologia e no desenvolvimento contínuo da qualidade de seus produtos.

Expambox, uma nova imagem, para uma marca tradicional.

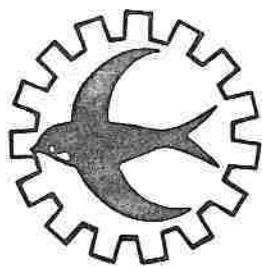

expambox

Beleza que resiste ao tempo.

Expambox Armários e Acessórios para Banheiros Ltda.
Av. Eng. Antonio Francisco de Paula Souza, 1771
Caixa Postal 973 - PABX: 31-2333 - Telex: 019-1339 - EXML-BR
Endereço Telegráfico: EXPAMBOX - 13.100 - Campinas-SP.

GÊNERO 12
MECÂNICA

GÊNERO 12 MECÂNICA

**12.10 - FABRICAÇÃO DE MÁQUINAS
MOTRIZES NÃO ELÉTRICAS,
OBRAS DE CALDEIRARIA PESADA
E DE EQUIPAMENTOS DE
TRANSMISSÃO PARA FINS
INDUSTRIAIS - INCLUSIVE
PEÇAS E ACESSÓRIOS**

**0363 - FORNOS INDLS GUINEA
DO BRASIL S/A (1974)**
Den.: FORNOS GUINEA
End.fáb.: R Rio das Pedras, 235 - J do Trevo
Tel 32-1033

CGC: 45 799 954/0001-44
Insc.est.: 244 115 747
Cap.soc.registr.: Cr\$ 23 160 000,00 em 1981
Empregados: Total: 26 - Produção: 17
Dir.: Eduardo Pires Losano - Dir Pres
Luiz Márcio Barbosa - Dir Superint
Miguel Dorin Meitner - Dir Exec

Prods.: Fornos industriais
Linha de produção: Sob encomenda
Tipo de mercado: Ind
Destino da produção: Reg Camp, Grande SP,
Outros Muns Est,
Outros Ests

Mats.-primas: Equipamentos eletro-mecânico,
eletro-técnico, eletrônico;
lã de vidro, tijolo refratário
Merc.fornecedor: Ind
Local.merc.forn.: Reg Camp, Grande SP

**0459 - HV ENGENHARIA IND & COM DE
EQUIPS INDLS LTDA
(1978)**

End.fáb.: Estr de Viracopos, Km 4
End.escr.: Av Francisco Glicério, 1326 - cj/44
Centro - Tels 2-5748/7711

CGC: 49 596 398/0001-60
Insc.est.: 244 153 090
Cap.soc.registr.: Cr\$ 3 800 000,00 em 1980
Empregados: Total: 50 - Produção: 45
Dir.: Humberto E S Verdecanna - Sócio Prop
Vera Crispino Verdecanna - Sócio Prop

Prods.: Caldeiras, formilhas, trocadores de
calor, tubulações de vapor,
montagens industriais
Linha de produção: Linha própria,
Subcontrato

Tipo de mercado: Ind
Destino da produção: Reg Camp, Grande SP,
Outros Muns Est,
Outros Ests

Mats.-primas: Aço carbono, tubo, perfil,
contator, motor, válvula,
conexão

Merc.fornecedor: Ind
Local.merc.forn.: Reg Camp, Grande SP

**0898 - RIEDHAMMER FORNOS
INDUSTRIAIS LTDA
(1962)**

End.fáb.: Rod Santos Dumont, Km 9
Viracopos - Tels 2-9300/31-1402

CGC: 44 016 780/0001-33
Insc.est.: 244 157 919
Cap.soc.registr.: Cr\$ 75 000 000,00 em 1980
Empregados: Total: 73 - Produção: 52
Dir.: Teobaldo A Hartmann - Sócio Prop
Ludwig H G Ecolg - Sócio Prop

Prods.: Fornos túneis, secadores, máquinas
p/ indústria cerâmica, grupos de
silo, transportadores, construções
metálicas, ventiladores, exaustores

Linha de produção: Sob encomenda
Tipo de mercado: Ind

Destino da produção: Reg Camp, Grande SP,
Outros Muns Est,
Outros Ests

Mats.-primas: Ferro fundido, chapa preta,
viga galvanizada, ferragens

Merc.fornecedor: Ind, Com atac
Local.merc.forn.: Reg Camp, Grande SP

**0973 - SOCECIL SOC CAMPINEIRA DE
ENG COM & IND LTDA
(1972)**

End.fáb.: R Vinte, 147 - J S José
Tels 8-1624/9259 - CxP 830

End.telegr.: "SOCL-BR"
CGC: 44 462 195/0001-16

Insc.est.: 244 098 986
Cap.soc.registr.: Cr\$ 10 000 000,00 em 1982

Empregados: Total: 74 - Produção: 60
Dir.: Alaerte L de Campos - Sócio Prop
Laudemir Cherubim - Sócio Prop

Prods.: Caldeiras, autoclaves, tanques de
armazenagem, trocadores de calor,
aquecedores, destiladores,
eletrolizadores, hidrogenizadores,
reatores, soldas especializadas,
tubulações e montagens industriais

Linha de produção: Sob encomenda
Tipo de mercado: Ind, Export

Destino da produção: Reg Camp, Grande SP,
Outros Muns Est,
Outros Ests,
Outros Países

Mats.-primas: Ferro, aço, tubo, eletrodo,
viga, conexão

Merc.fornecedor: Ind, Com atac, Import
Local.merc.forn.: Reg Camp, Grande SP,
Outros Ests,
Outros Países

**12.20 - FABRICAÇÃO DE MÁQUINAS,
APARELHOS E EQUIPAMENTOS
INDUSTRIAIS PARA
INSTALAÇÕES HIDRÁULICAS,
AEROTÉCNICAS, TÉRMICAS,
DE VENTILAÇÃO E
REFRIGERAÇÃO, EQUIPADOS
OU NÃO COM MOTORES
ELÉTRICOS - INCLUSIVE PEÇAS
E ACESSÓRIOS**

**0001 - AAF CONTROLE AMBIENTAL
LTDA (1975)**

End.fáb.: R Três, 481 - Distr Industrial
Tel 32-3311

End.escr.: Av Paulista, 2313 - 8.o a
Tel 883-0022 - CxP 51 660
São Paulo

CGC: 47 201 991/0002-15
Insc.est.: 109 549 140

Cap.soc.registr.: Cr\$ 67 849 049,00 em 1982
Empregados: Total: 100 - Produção: 60
Dir.: Jorge de Oliveira P Filho - Dir Superint

Prods.: Sistemas de filtração de ar,
aquecimento, ventilação e ar
condicionado, controles de poluição
de ar e poluição sonora

Linha de produção: Linha própria
Tipo de mercado: Ind, Export

Destino da produção: Reg Camp, Grande SP,
Outros Muns Est,
Outros Ests,
Outros Países

Mats.-primas: Produtos metalúrgico e
siderúrgico, tecido filtrante
e abafador de ruído

Merc.fornecedor: Ind

Local.merc.forn.: Reg Camp, Grande SP,
Outros Muns Est,
Outros Ests

**0021 - AGRO-MASTER IND & COM DE
MÁQUINAS LTDA (1979)**

Den.: AGRO-MASTER
End.fáb.: Av Carlos Grimaldi, 717
J Conceição

CGC: 44 704 825/0001-00
Insc.est.: 244 187 924

Cap.soc.registr.: Cr\$ 450 000,00 em 1979
Empregados: Total: 3 - Produção: 3

Dir.: Lígia Mignone Gripe - Sócio Prop
Virgínia C M Gordo - Sócio Prop
Marta Braum Beck - Sócio Prop

Prods.: Aquecedores solares p/ uso indust
residencial; máquinas p/ análise
de sementes

Linha de produção: Linha própria
Tipo de mercado: Cons final

Destino da produção: Reg Camp, Grande
Outros Muns Est,
Outros Ests

Mats.-primas: Alumínio, cobre, resina epo

Merc.fornecedor: Com var

Local.merc.forn.: Mun Camp, Grande SP

**0028 - ALEXANDRE SIMÕES
(1959)**

Den.: AQUAGEL
End.fáb.: R Paula Bueno, 1179 - Taquara
Tel 52-4629

CGC: 46 032 850/0001-72
Insc.est.: 244 116 659

Cap.soc.registr.: Cr\$ 3 525 000,00 em 19

Empregados: Total: 17 - Produção: 12

Dir.: Alexandre Simões - Prop

Prods.: Balcões frigoríficos, bebedouros,
máquinas p/ gelar água e leite

Linha de produção: Linha própria,
Sob encomenda

Tipo de mercado: Cons final, Com var,
Com atac

Destino da produção: Reg Camp, Grande
Outros Muns Est,
Outros Ests

Mats.-primas: Ferro, tubo de cobre, moto
elétrico, compressor,
condensador, instalação
elétrica, mangueira

Merc.fornecedor: Ind

Local.merc.forn.: Reg Camp, Grande SP

0033 - ALUCAMP ALUMÍNIOS CAMPINAS
LTDA (1978)

Den.: ALUCAMP
End.fáb.: R Dr Lafayette A S Camargo, 100
J Eulina - Tel 41-3242
CGC: 50 046 580/0001-26
Insc.est.: 244 158 428
Cap.soc.registr.: Cr\$ 800 000,00 em 1981
Empregados: Total: 10 - Produção: 10
Dir.: Alfonso H Delama - Sócio Prop
Aído Verdugo - Sócio Prop
Prods.: Montagens, equipamentos e
tubulações industriais,
reservatórios
Linha de produção: Sob encomenda,
Subcontrato
Tipo de mercado: Ind
Destino da produção: Reg Camp
Mats.-primas: Aço, aço inox, perfilado,
alumínio
Merc.fornecedor: Com atac
Local.merc.forn.: Reg Camp, Grande SP

0071 - AQUECEDORES SOLARCAMP
LTDA (1980)

End.fáb.: R S Luiz do Paraitinga 70
J do Trevo - Tel 2-8141
CGC: 43 503 127/0001 36
Insc.est.: 244 183 404
Cap.soc.registr.: Cr\$ 200 000 00 em 1980
Empregados: Total: 3 - Produção: 3
Dir. Alcides Simões - Sócio Prop
Paulo E Simões - Sócio Prop
Alcides R Simões - Sócio Prop
Prods.: Aquecedores solares p/ uso industrial
e residencial
Linha de produção: Linha própria
Tipo de mercado: Cons final
Destino da produção: Reg Camp, Grande SP,
Outros Muns Est,
Outros Ests
Mats.-primas: Ferro, aço, alumínio, vidro,
lã de vidro
Merc.fornecedor: Ind
Local.merc.forn.: Reg Camp, Grande SP

0082 - ARNEG REFRIGERAÇÃO LTDA
(1975)

End.fáb.: Estr Campinas - Paulínia, Km 121,5
Betel - Tels 39-1380/1388/1389
CxP 1724 - Br Geraldo
CGC: 46 992 210/0001-04
Insc.est.: 244 129 650
Cap.soc.registr.: Cr\$ 90 000 000,00 em 1981
Empregados: Total: 16 - Produção: 12
Dir.: Giórgio Marchetti - Procur
Antonio Grandim - Procur
Mário Paiaro - Procur
Prods.: Balções e câmaras frigoríficos,
gôndolas p/ supermercado
Linha de produção: Sob encomenda
Tipo de mercado: Com var, Export
Destino da produção: Reg Camp, Outros Ests,
Outros Países
Mats.-primas: Ferro, aço inox, poliuretano,
acrílico, vidro, tinta, ferragens
Merc.fornecedor: Ind
Local.merc.forn.: Grande SP

0093 - ASA VEDAÇÕES INDUSTRIAIS S/A
(1977)

End.fáb.: Av Mercedes Benz, 390
Distr Industrial - Tel 31-0633
CxP 819
CGC: 62 948 658/0001-87
Insc.est.: 244 148 325
Cap.soc.registr.: Cr\$ 58 945 320,00 em 1981
Empregados: Total: 100 - Produção: 66
Dir.: Giuseppe Belloni - Dir Pres
Marcelo C Adorno - Dir Ger
Aloísio R de Castro - Dir Ger
Prods.: Selos mecânicos, juntas industriais
de expansão
Linha de produção: Linha própria,
Sob encomenda
Tipo de mercado: Ind, Export
Destino da produção: Reg Camp, Grande SP,
Outros Muns Est,
Outros Ests,
Outros Países
Mats.-primas: Aço: inox, carbono; papelão
hidráulico e de amianto, bucha
de teflon
Merc.fornecedor: Com atac
Local.merc.forn.: Grande SP

0135 - BURGMANN DO BRASIL
VEDAÇÕES INDUSTRIAIS LTDA
(1978)

Den.: BURGMANN
End.fáb.: Av Sta Isabel, 641 - Tels 39-1166/
1474 - CxP 6560 - Br Geraldo
CGC: 50 086 453/0001-50
Insc.est.: 244 164 836
Cap.soc.registr.: Cr\$ 50 000 000,00 em 1982
Empregados: Total: 30 - Produção: 13
Dir.: Feodor Burgmann - Sócio Prop
Feodor B Dichtungswerck - Sócio Prop
B Beteiligungsgesellschaft - Sócio Prop
Michael Werner - Dir Téc
Prods.: Selos mecânicos, fitas de grafite
rotatherm
Linha de produção: Linha própria
Tipo de mercado: Ind
Destino da produção: Reg Camp, Grande SP,
Outros Muns Est,
Outros Ests
Mats.-primas: Aço inox, metal duro, carvão,
anel de borracha
Merc.fornecedor: Ind
Local.merc.forn.: Grande SP

0208 - COLSOL COLETORES SOLARES
LTDA (1981)

Den.: COLSOL
End.fáb.: Av Mal Rondon, 1564
J IV Centenário - Tel 41-9125
CGC: 46 626 636/0001-44
Insc.est.: 244 196 366
Cap.soc.registr.: Cr\$ 500 000,00 em 1981
Empregados: Total: 5 - Produção: 4
Dir.: Sérgio Dall'Oca - Sócio Prop
Sílvia H O E Dall'Oca - Sócio Prop
Nélia Aranda O Esteves - Sócio Prop
Prods.: Coletores de energia solar p/ uso
industrial, rural, residencial
Linha de produção: Linha própria
Tipo de mercado: Cons final, Com var,
Com atac, Ind
Destino da produção: Reg Camp
Mats.-primas: Alumínio, cobre, vidro, lã de
vidro, ferragens
Merc.fornecedor: Ind
Local.merc.forn.: Reg Camp, Grande SP

0214 - COMPAC AUTOMAÇÃO
PNEUMÁTICA E HIDRÁULICA
LTDA (1978)

End.fáb.: Av Gov Pedro de Toledo, 1413
Bonfim - Tel 41-9633
CGC: 49 637 044/0001-16
Insc.est.: 244 150 738
Cap.soc.registr.: Cr\$ 250 000,00 em 1978
Empregados: Total: 13 - Produção: 8
Dir.: Leon Perez - Sócio Prop
Marcos A Válio - Sócio Prop
Jair de O Pedral - Sócio Prop
Prods.: Cilindros, válvulas hidráulicas e
pneumáticas especiais
Linha de produção: Sob encomenda
Tipo de mercado: Ind
Destino da produção: Reg Camp, Outros
Muns Est
Mats.-primas: Ferro, aço, latão
Merc.fornecedor: Ind
Local.merc.forn.: Reg Camp, Grande SP

0250 - CRYOMETAL S/A METAIS
ESPECIAIS E EQUIPS
CRYOGÊNICOS (1976)

Den.: CRYOMETAL
End.fáb.: Rod Santos Dumont, Km 5,5
Tels 2-8744/8-7992 - CxP 480
CGC: 47 947 700/0001-51
Insc.est.: 244 134 031
Cap.soc.registr.: Cr\$ 14 000 000,00 em 1981
Empregados: Total: 50 - Produção: 25
Dir.: Daltro Garcia Pinatti - Sócio Acionista
Antonio L P Pinelli - Sócio Acionista
Prods.: Recipientes criogênicos, liquefatores
de nitrogênio, geradores de gás puro
Linha de produção: Linha própria,
Sob encomenda,
Subcontrato
Tipo de mercado: Ind, Instituições de
pesquisa
Destino da produção: Reg Camp, Grande SP,
Outros Muns Est,
Outros Ests
Mats.-primas: Aço inox, metais não ferrosos
Merc.fornecedor: Ind, Import
Local.merc.forn.: Grande SP, Outros Ests,
Outros Países

0263 - DELTA MONTAGENS INDLS LTDA
(1963)

End.fáb.: R Quintino Bocaiuva, 520 - Bonfim
Tel 42-5542
End.matriz: R Bela Cintra, 2093 - J América
Tels 282-1806/5413/853-2702
São Paulo
CGC: 60 625 431/0002-56
Insc.est.: 244 072 834
Cap.soc.registr.: Cr\$ 13 000 000,00 em 1981
Empregados: Total: 195 - Produção: 183
Dir.: Ruggero Rossi - Sócio Dir
Denise H F Rossi - Sócio Dir
Ermengildo Rossi - Sócio Dir
Prods.: Montagens e manutenções industriais
Linha de produção: Subcontrato
Tipo de mercado: Ind

0328 - ESTRUTURA IND & COM LTDA
(1975)

Den.: ESTRUTURA ENGENHARIA
End.fáb.: Av Um, 1663 - J das Bandeiras
Tel 32-5224 - CxP 300
End.filial: R Carlos Gomes, 932
Porto Velho - RO
CGC: 46 729 935/0001-04
Insc.est.: 244 121 152
Cap.soc.registr.: Cr\$ 7 500 000,00 em 1982
Empregados: Total: 75 - Produção: 67
Dir.: Rubens Marun Jackix - Sócio Prop
Marisa de N H Jackix - Sócio Prop
Prods.: Tanques, perfilados, estruturas
metálicas, tubulações industriais,
conjuntos p/ tratamento térmico
de cana-de-açúcar, equipamentos
p/ controle de poluição e fabricação
de leite de soja
Linha de produção: Sob encomenda,
Subcontrato
Tipo de mercado: Ind
Destino da produção: Reg Camp, Grande SP,
Outros Muns Est,
Outros Ests
Mats.-primas: Ferro, aço inox, madeira,
tijolo, areia, pedra
Merc.fornecedor: Ind, Com atac, Com var
Local.merc.forn.: Reg Camp, Grande SP,
Outros Muns Est,
Outros Ests

0374 - FUNDIVAL FUNDIÇÃO E IND
DE VÁLVULAS LTDA
(1976)

Den.: FUNDIVAL
End.fáb.: R Salto Grande, 733 - J do Trevo
Tels 8-0026/7909
CGC: 48 166 979/0001-07
Insc.est.: 244 131 023
Cap.soc.registr.: Cr\$ 12 000 000,00 em 1982
Empregados: Total: 15 - Produção: 14
Dir.: José Silveira Neto - Sócio Prop
Marina Martins Silveira - Sócio Prop
Prods.: Válvulas esféricas
Linha de produção: Linha própria
Tipo de mercado: Ind
Destino da produção: Reg Camp, Grande SP,
Outros Ests
Mats.-primas: Aço: inox, carbono; latão,
brnze
Merc.fornecedor: Ind
Local.merc.forn.: Reg Camp, Grande SP,
Outros Ests

0436 - HARDENING IND & COM DE
METALURGIA LTDA
(1979)

End.fáb.: Rod Santos Dumont, Km 5,5
Viracopos - Tel 8-4089 - CxP 780
CGC: 51 309 516/0001-53
Insc.est.: 244 173 296
Cap.soc.registr.: Cr\$ 1 000 000,00 em 1979
Empregados: Total: 5 - Produção: 4
Dir.: José Silveira Neto - Sócio Prop
Marina Silveira - Sócio Prop
Prods.: Válvulas esféricas, recuperação e
nacionalização de válvulas
importadas
Linha de produção: Subcontrato
Tipo de mercado: Ind
Destino da produção: Reg Camp, Outros
Muns Est
Mats.-primas: Aço: carbono, especial; teflon,
borracha especial
Merc.fornecedor: Ind
Local.merc.forn.: Reg Camp, Outros
Muns Est

0449 - HF VÁCUO IND & COM ELETRO-
MECÂNICA APARS CIENTÍFICOS
LTDA (1975)

End.fáb.: R Dr Elton César, 624 - C Amarais
Tels 41-0498/0108 - CxP 389
CGC: 46 975 025/0001-01
Insc.est.: 244 124 764
Cap.soc.registr.: Cr\$ 600 000,00 em 1976
Empregados: Total: 21 - Produção: 15
Dir.: Júlio Diniz - Sócio Prop
Henning Folner - Sócio Prop
Lis Folner - Sócio Prop
Prods.: Bombas e equipamentos de auto-
vácuo, bombas p/ sistemas de
impregnação e instalações de vácuo
em geral
Linha de produção: Sob encomenda,
Subcontrato
Tipo de mercado: Ind
Destino da produção: Reg Camp, Grande SP,
Outros Ests
Mats.-primas: Ferro fundido, motor elétrico,
válvula, rolamento
Merc.fornecedor: Ind, Com var
Local.merc.forn.: Reg Camp, Grande SP

0494 - IND & COM DE EVAPORADORES
REFRIO LTDA
(1967)

End.fáb.: R Lauro Vannucci, 48
J Sta Cândida
Tels 41-6257/9446
CGC: 51 873 883/0001-85
Insc.est.: 244 015 992
Cap.soc.registr.: Cr\$ 4 600 000,00 em 1981
Empregados: Total: 30 - Produção: 27
Dir.: Michele Gallicchio - Sócio Prop
Geovanina L M Gallicchio - Sócio Prop
Prods.: Evaporadores, forçadores de ar,
condensadores
Linha de produção: Linha própria
Tipo de mercado: Ind
Destino da produção: Reg Camp, Grande SP,
Outros Muns Est,
Outros Ests
Mats.-primas: Ferro, chapas: galvanizada,
alumínio; tubos: cobre,
alumínio; hélice, motor
Merc.fornecedor: Ind
Local.merc.forn.: Grande SP

0508 - IND & COM DE REFRIGERAÇÃO
BRANCA DE NEVE LTDA
(1975)

End.fáb.: R Buarque de Macedo, 38
Guanabara - Tel 42-3131
CGC: 46 096 491/0001-17
Insc.est.: 244 033 884
Cap.soc.registr.: Cr\$ 580 000,00 em 1977
Empregados: Total: 9 - Produção: 9
Dir.: Albino Vitachi - Sócio Prop
Duzolina N Vitachi - Sócio Prop
Divanir Vitachi - Sócio Prop
Prods.: Balcões frigoríficos, geladeiras
Linha de produção: Sob encomenda
Tipo de mercado: Cons final
Destino da produção: Reg Camp, Outros
Muns Est,
Outros Ests
Mats.-primas: Chapas: de aço, madeira,
fórmica, galvanizada;
compressor, motor, evaporador,
vidro, lâ de vidro
Merc.fornecedor: Ind
Local.merc.forn.: Grande SP, Outros Ests

0509 - IND & COM DE REFRIGERAÇÃO
CONFIANÇA LTDA
(1966)

Den.: REFRIGERAÇÃO CONFIANÇA
End.fáb.: R Gal Osório, 235 - Centro
Tel 31-2640
End.depto: R Bernardino de Campos,
240/258 - Centro
Tels 31-1067/1267/1467
CGC: 46 033 452/0001-70
Insc.est.: 244 019 552
Cap.soc.registr.: Cr\$ 4 000 000,00 em 1979
Empregados: Total: 84 - Produção: 75
Dir.: Annibal S Carmo - Dir Pres
Rosa P do Carmo - Dir Vice Pres
Wagner de S Carmo - Dir Financ
Volner de S Carmo - Dir Coml
Prods.: Balcões e câmaras frigoríficos,
montagem de cozinhas industriais
Linha de produção: Sob encomenda
Tipo de mercado: Com var, Com atac, Ind
Destino da produção: Reg Camp, Grande SP,
Outros Muns Est,
Outros Ests
Mats.-primas: Ferro, aço, madeira, fórmica,
motor, evaporador, vidro,
isopor, cola, ferragens
Merc.fornecedor: Ind, Com atac
Local.merc.forn.: Reg Camp, Grande SP,
Outros Ests

0549 - INSTITUTO ENERGIA SOLAR
AQUEC ENERSOL LTDA
(1977)

End.fáb.: R Fernão P Camargo, 240
J do Trevo
Tels 2-8886/32-3175 - CxP 1305
CGC: 48 849 301/0001-10
Insc.est.: 244 159 850
Cap.soc.registr.: Cr\$ 500 000,00 em 1980
Empregados: Total: 6 - Produção: 2
Dir.: Arno Schwaents - Sócio Prop
Joel Prado Novaes - Sócio Prop
Ligia I S Lima - Sócio Prop
Prods.: Coletores de energia solar
Linha de produção: Linha própria,
Sob encomenda
Tipo de mercado: Cons final, Ind
Destino da produção: Reg Camp, Grande SP,
Outros Muns Est,
Outros Ests
Mats.-primas: Alumínio, tubo de cobre,
vidro, lâ de vidro, conexão
Merc.fornecedor: Ind, Com atac
Local.merc.forn.: Mun Camp, Grande SP

0628 - JUNTAS TEC IND & COM LTDA
(1980)

End.fáb.: R Irmã Maria Inez, 127 - Bonfim
Tel 42-6622
End.escr.: R Rafael Sales, 933 - Bonfim
Tel 42-6622
CGC: 44 524 999/0001-43
Insc.est.: 244 184 075
Cap.soc.registr.: Cr\$ 1 000 000,00 em 1981
Empregados: Total: 6 - Produção: 4
Dir.: Miguel José Draetta - Sócio Prop
Joaquim de S Lima - Sócio Prop
Prods.: Juntas industriais de vedação
Linha de produção: Sob encomenda
Tipo de mercado: Ind
Destino da produção: Reg Camp, Grande SP,
Outros Muns Est,
Outros Ests
Mats.-primas: Aço inox, carbono; alumínio,
latão, cobre, papelão
hidráulico
Merc.fornecedor: Ind
Local.merc.form.: Reg Camp, Grande SP,
Outros Ests

0636 - KLEBER MONTAGENS
INDUSTRIAS LTDA
(1967)

End.fáb.: R Carolina Antonioli, 400
Tel 39-1121 - Br Geraldo
CGC: 46 067 385/0001-05
Insc.est.: 244 004 165
Cap.soc.registr.: Cr\$ 38 490 000,00 em 1979
Empregados: Total: 420 - Produção: 390
Dir.: José Eurico Guimarães - Sócio Prop
Francisco Assis Guimarães - Sócio Prop
Antonio Eurico Guimarães - Sócio Prop
Prods.: Montagens industriais, tanques, vasos
de pressão, trocadores de calor,
silos, transportadores especiais
Linha de produção: Sob encomenda,
Subcontrato
Tipo de mercado: Ind
Destino da produção: Reg Camp, Grande SP,
Outros Muns Est,
Outros Ests
Mats.-primas: Ferro, tubo, eletrodo
Merc.fornecedor: Ind
Local.merc.form.: Reg Camp, Grande SP

0673 - LUIZ CARLOS SEVILHA
(1978)

Den.: SEVILHA IND & COM DE
FUNILARIA
End.fáb.: R Cador Bernardo Alves Teixeira,
471 - J Aurélio - Tel 42-3097
CGC: 50 048 784/0001-04
Insc.est.: 244 157 714
Cap.soc.registr.: Cr\$ 50 000,00 em 1978
Empregados: Total: 0 - Produção: 0
Dir.: Luiz Carlos Sevilha - Prop
Prods.: Capelas de ensaio p/laboratório,
parte de tubulações p/ ar
condicionado, exaustores, coifas
Linha de produção: Sob encomenda
Tipo de mercado: Com atac, Ind, Instituições
de ensino
Destino da produção: Reg Camp, Grande SP,
Outros Ests
Mats.-primas: Chapas de ferro, de aço inox,
galvanizada; alumínio, motor
Merc.fornecedor: Com atac
Local.merc.form.: Reg Camp, Grande SP

0742 - METALÚRGICA JAP LTDA
(1976)

End.fáb.: R Concheta Padula, 238 - J Aurélio
Tel 42-8087
End.loja: Av João Erbolato, 874
J Chapadão - Tels 41-4680/3737
CGC: 47 935 549/0001-31
Insc.est.: 244 130 133
Cap.soc.registr.: Cr\$ 600 000,00 em 1981
Empregados: Total: 17 - Produção: 11
Dir.: João Geraldo de C Bento - Sócio Prop
Margarida M S Bento - Sócio Prop
Prods.: Coifas, churrasqueiras,lareiras
Linha de produção: Linha própria,
Sob encomenda
Tipo de mercado: Cons final, Ind
Destino da produção: Reg Camp
Merc.fornecedor: Ind, Com atac
Local.merc.form.: Reg Camp, Grande SP

0781 - NASH DO BRASIL BOMBAS LTDA
(1977)

End.fáb.: Av Mercedes Benz, 700
Distr Industrial
Tel 32-5777 - CxP 5151
End.escr.: Av das Nações Unidas, 2178
Sto Amaro - Tel 247-7411
São Paulo
CGC: 60 882 776/0001-04
Insc.est.: 244 140 184
Cap.soc.registr.: Cr\$ 179 711 000,00 em 1981
Empregados: Total: 101 - Produção: 45
Dir.: Sidney Durval John - Dir Ger
Prods.: Bombas de vácuo, compressores de
anel líquido
Linha de produção: Linha própria
Tipo de mercado: Ind, Instituições de ensino,
Export
Destino da produção: Reg Camp, Grande SP,
Outros Muns Est,
Outros Ests,
Outros Países
Mats.-primas: Ferro fundido, aço inox,
bronze, tubulação galvanizada,
ferragens
Merc.fornecedor: Ind, Com atac, Import
Local.merc.form.: Reg Camp, Grande SP,
Outros Ests,
Outros Países

0803 - OKABE MONTAGENS INDUSTRIAIS
LTDA (1976)

End.fáb.: R Francisco de Barros F.o, 38
Tel 39-1094 - Br Geraldo
CGC: 47 946 918/0001-91
Insc.est.: 244 133 188
Cap.soc.registr.: Cr\$ 200 000,00 em 1978
Empregados: Total: 30 - Produção: 28
Dir.: Kyukichi Okabe - Sócio Prop
Mauro Okabe - Sócio Prop
Rosa Okabe - Sócio Prop
Prods.: Montagens e manutenções
industriais
Linha de produção: Subcontrato
Tipo de mercado: Ind

0888 - REFRIGERAÇÃO MODERNA LTDA
(1964)

End.fáb.: R Erasmo Braga, 486 - Bonfim
Tel 42-2319
CGC: 45 992 575/0001-76
Insc.est.: 244 041 725
Cap.soc.registr.: Cr\$ 316 000,00 em 1979
Empregados: Total: 3 - Produção: 3
Dir.: Leonardo Regalino - Sócio Prop
Alcides das Neves - Sócio Prop

Prods.: Balcões e câmaras frigoríficos,
geladeiras, gomas
Linha de produção: Sob encomenda
Tipo de mercado: Cons final
Destino da produção: Reg Camp
Mats.-primas: Aço inox e galvanizado,
madeira, fôrmica, isopor, borax,
estearina, farinha de algarroba,
gelatina granulada, biscofill
Merc.fornecedor: Ind, Com atac
Local.merc.form.: Grande SP, Outros Ests

0893 - REPRIN IND & COM E
REPRESENTAÇÕES LTDA
(1976)

End.fáb.: R Prof Jorge Hennings, 1085
Castelo - Tels 42-2289/2444
CGC: 45 305 471/0001-46
Insc.est.: 244 134 040
Cap.soc.registr.: Cr\$ 1 100 000,00 em 1981
Empregados: Total: 10 - Produção: 6
Dir.: Homero Sales - Sócio Prop
João Sales - Sócio Prop
Prods.: Montagens e equipamentos
industriais
Linha de produção: Subcontrato
Tipo de mercado: Ind
Destino da produção: Reg Camp, Grande SP,
Outros Muns Est,
Outros Ests
Mats.-primas: Ferro, aço inox, alumínio,
cobre, estanho
Merc.fornecedor: Ind, Com atac
Local.merc.form.: Grande SP

0895 - REVEC PNEUMATIC IND
& COM E REPMAT LTDA
(1972)

End.fáb.: Av Gov Pedro de Toledo, 1419
Bonfim - Tel 41-9633
CGC: 44 613 834/0001-48
Insc.est.: 244 092 000
Cap.soc.registr.: Cr\$ 500 000,00 em 1978
Empregados: Total: 7 - Produção: 7
Dir.: Leon Perez - Sócio Prop
Antonio Carlos Prieto - Sócio Prop
Prods.: Válvulas especiais

0918 - SANEBASE INDUSTRIAL LTDA
(1978)

End.fáb.: R Dr Elton César, 87 - C Amarais
Tel 41-3781
CGC: 49 595 895/0001-43
Insc.est.: 244 151 984
Cap.soc.registr.: Cr\$ 2 000 000,00 em 1980
Empregados: Total: 15 - Produção: 10
Dir.: Entio José Maluf - Sócio Prop
Amilton José Maluf Jr - Sócio Prop
Prods.: Peças de ferro fundido p/ água
sob pressão
Linha de produção: Linha própria,
Sob encomenda
Tipo de mercado: Com atac, Ind,
Instituições públicas
Destino da produção: Reg Camp, Grande SP,
Outros Muns Est,
Outros Ests
Mats.-primas: Ferro fundido
Merc.fornecedor: Ind, Com atac
Local.merc.form.: Reg Camp, Grande SP,
Outros Muns Est,
Outros Ests

0923 - SCARCELLI IND & COM DE REFRIGERAÇÃO LTDA
(1959)
Den.: REFRIGERAÇÃO SCARCELLI
End.fáb.: R Tomás Araújo, 375 - J dos Oliveiras - Tel 31-2655
End.loja: R Gal Osório, 338 - Centro Tel 2-1444
CGC: 46 185 997/0002-83
Insc.est.: 244 034 826
Cap.soc.registr.: Cr\$ 12 000 000,00 em 1980
Empregados: Total: 28 - Produção: 25
Dir.: Edson Scarcelli - Sócio Prop
Vera Lúcia R Scarcelli - Sócio Prop
Prods.: Balcões frigoríficos: p/ supermercado, p/mostruário; câmaras frigoríficas, geladeiras, sorvetearas
Linha de produção: Linha própria
Tipo de mercado: Com var, Com atac
Destino da produção: Reg Camp, Grande SP, Outros Muns Est
Mats.-primas: Aço inox, chapa galvanizada, tubo de cobre, madeira, fôrnica, compensado, compressor, válvula
Merc.fornecedor: Ind, Com atac
Local.merc.form.: Grande SP

0984 - SS IND & COM INSTLS P/ SUPERMERCADOS LTDA
(1979)
End.fáb.: Av Eng Antonio F P Sousa, 1533 V J Inácio - Tel 8-3326
CGC: 50 097 666/0001-88
Insc.est.: 244 163 529
Cap.soc.registr.: Cr\$ 3 200 000,00 em 1982
Empregados: Total: 15 - Produção: 14
Dir.: Antonio Carlos Crespo - Sócio Prop
João Rodrigues Ferreira - Sócio Prop
Edson Scarcelli - Sócio Prop
Maria Ap de L Scarcelli - Sócio Prop
Prods.: Gôndolas centrais p/ supermercado, vassoureiros, verdureiros, chek-out, pag-board
Linha de produção: Sob encomenda
Tipo de mercado: Com atac
Destino da produção: Reg Camp, Grande SP, Outros Muns Est, Outros Ests
Mats.-primas: Ferro, aço inox, madeira, compensado, ferragens
Merc.fornecedor: Ind
Local.merc.form.: Grande SP, Outros Ests

1021 - TERMOQUIP ENERGIA ALTERNATIVA LTDA
(1981)
End.fáb.: R Artur Ramos, 486 Ponte Preta - Tel 8-8405
CGC: 45 440 070/0001-07
Insc.est.: 244 191 480
Cap.soc.registr.: Cr\$ 5 070 000,00 em 1982
Empregados: Total: 15 - Produção: 10
Dir.: Temístocles Rocha Neto - Sócio Prop
Zeolt Makray - Sócio Prop
José Cláudio Moura - Sócio Prop
Paulo Sérgio Gabarra - Sócio Prop
Raul D'Ávila - Sócio Prop

Prods.: Tanques, ciclones, gasômetros, gaseificadores de madeira
Linha de produção: Sob encomenda
Tipo de mercado: Ind
Destino da produção: Reg Camp, Grande SP, Outros Muns Est, Outros Ests
Mats.-primas: Aço, aço inox, perfil
Merc.fornecedor: Com atac
Local.merc.form.: Grande SP

1037 - TORR INDUSTRIAL MONTAGENS E COM LTDA
(1976)

Den.: TORR
End.fáb.: R Dr Souza Brito, 483 J do Trevo - Tels 31-9888/32-2742 - CxP 40
End.escr.: R Vítor do Amaral, 1784 Tel 842-2013 - Araucária - PR
CGC: 47 935 648/0001-13
Insc.est.: 244 137 567
Cap.soc.registr.: Cr\$ 50 000 000,00 em 1982
Empregados: Total: 488 - Produção: 450
Dir.: Alberto Silvestre - Sócio Prop
Vilma Alves Silvestre - Sócio Prop
Prods.: Montagens industriais, reatores de processo, vasos de alta e baixa pressão, reservatórios, transportadores, estruturas metálicas de sustentação
Linha de produção: Sob encomenda
Tipo de mercado: Ind
Destino da produção: Reg Camp, Grande SP, Outros Muns Est, Outros Ests
Mats.-primas: Ferro, aço, aço inox, eletrodo, oxigênio
Merc.fornecedor: Ind, Com atac, Com var
Local.merc.form.: Reg Camp, Grande SP

1064 - VECO DO BRASIL IND & COM DE EQUIPAMENTOS LTDA
(1974)

End.fáb.: R Uirapurú, 431 - Tel 39-2205 CxP 1121/6552 - Br Geraldo
End.telegr.: "VECOBRAS"
CGC: 46 255 972/0001-28
Insc.est.: 244 135 507
Cap.soc.registr.: Cr\$ 6 000 000,00 em 1981
Empregados: Total: 49 - Produção: 34
Dir.: Raul Isaak Sadir - Dir Superint
Ana Isabel P de Sadir - Dir Coml
Prods.: Unidades de ar condicionado, de insuflamento, de exaustão e de difusores de ar estéreo; capelas, módulos e quartos de túneis de fluxo laminar
Linha de produção: Sob encomenda, Subcontrato
Tipo de mercado: Ind
Destino da produção: Reg Camp, Grande SP, Outros Muns Est, Outros Ests
Mats.-primas: Filtro, fôrnica, aglomerado, motor elétrico de baixa tensão, ventilador centrífugo, acrílico, plástico
Merc.fornecedor: Com var, Import
Local.merc.form.: Reg Camp, Grande SP, Outros Países

1065 - VECOFLOW FILTROS INDL E EQUIPAMENTOS LTDA
(1980)

End.fáb.: R Uirapurú, 431 - Tel 39-2205 CxP 6552 - Br Geraldo
End.telegr.: "VECOBRAS"
CGC: 43 747 526/0001-42
Insc.est.: 244 182 791
Cap.soc.registr.: Cr\$ 1 000 000,00 em 1981
Empregados: Total: 15 - Produção: 15
Dir.: Raul Isaak Sadir - Dir Superint
Ana Isabel P de Sadir - Dir Coml
Prods.: Filtros p/ ar
Linha de produção: Sob encomenda
Tipo de mercado: Ind
Destino da produção: Reg Camp, Grande SP, Outros Muns Est, Outros Ests
Mats.-primas: Alumínio, material de vedação, papel filtrante
Merc.fornecedor: Ind
Local.merc.form.: Grande SP

1091 - WORTHINGTON COMPRESSORES E TURBINAS LTDA
(1979)

End.fáb.: Av Dois, 630 - Distr Industrial Tel 31-4644 - CxP 5104
End.telegr.: "WORTHCOMP"
End.filial: R S Januário, 355 - S Cristovão Tel 284-9662 - Rio de Janeiro
CGC: 42 227 132/0001-09
Insc.est.: 244 162 657
Cap.soc.registr.: Cr\$ 1 641 879 804,00 em 1982
Empregados: Total: 310 - Produção: 170
Dir.: Rubens Silveira Fenteado - Dir Pres
Flávio Salgado Bawer - Dir Coml
Prods.: Compressores e turbinas
Linha de produção: Linha própria
Tipo de mercado: Com atac, Export
Destino da produção: Reg Camp, Grande SP, Outros Muns Est, Outros Ests, Outros Países
Mats.-primas: Válvula, acoplamento, resfriador, secador, regulador, cilindro, peça fundida, ferragens
Merc.fornecedor: Ind, Com atac, Com var
Local.merc.form.: Reg Camp, Grande SP

12.30 - FABRICAÇÃO E MONTAGEM DE MÁQUINAS-FERRAMENTAS, MÁQUINAS-OPERATRIZES E APARELHOS INDUSTRIAIS COM OU SEM MOTORES ELÉTRICOS - INCLUSIVE PEÇAS E ACESSÓRIOS

0080 - ARMET S/A IND & COM (1966)

End.fáb.: Av John B Dunlop, s/n
J Paulicéia - Tel 42-2877
CxP 1156

CGC: 46 014 460/0001-70
Insc.est.: 244 038 380
Cap.soc.registr.: Cr\$ 2 930 000,00 em 1974
Empregados: Total: 192 - Produção: 180
Dir.: Karl Stur - Dir Pres
Jan Dahlstedt - Dir Coml

Prods.: Equipamentos p/ processamento do fumo, matrizes, dispositivos, estamparia, caldeiraria, usinagem de peças

Linha de produção: Sob encomenda
Tipo de mercado: Ind

Destino da produção: Reg Camp, Grande SP,
Outros Muns Est,
Outros Ests

Mats.-primas: Ferro, aço, ferragens
Merc.fornecedor: Ind, Com atac
Local merc.forn.: Reg Camp, Grande SP,
Outros Muns Est

0107 - BELOIT RAUMA INDUSTRIAL LTDA (1976)

End.fáb.: R Olintho Lunardi, s/n - V Lunardi
Tel 41-8655 - CxP 1858

CGC: 48 079 743/0001-25
Insc.est.: 244 136 976
Cap.soc.registr.: Cr\$ 1 645 694 200,00 em 1982

Empregados: Total: 384 - Produção: 180
Dir.: Seppo Raisanen - Procur
Rui de M D'Espiney Patrício - Repres
Martin Saitarelli - Ger Geral
Prods.: Máquinas p/ fabricação de papel e celulose

Linha de produção: Linha própria,
Sob encomenda,
Subcontrato

Tipo de mercado: Ind, Export
Destino da produção: Reg Camp, Grande SP,
Outros Muns Est,
Outros Ests,
Outros Países

Mats.-primas: Aço: inox, carbono; alumínio, tubos: aço inox, mecânico; cobre, latão
Merc.fornecedor: Ind, Com atac, Import
Local merc.forn.: Grande SP, Outros Países

0197 - CLÁUDIO CORREIA DE MELLO (1981)

Den.: AMK MÁQUINAS ESPECIAIS
End.fáb.: Av Dr Armando Sales de Oliveira,
610 - Taquaral - Tel 51-7850

CGC: 46 100 749/0001-01
Insc.est.: 244 193 473
Cap.soc.registr.: Cr\$ 500 000,00 em 1981
Dir.: Cláudio Correia de Mello - Prop

Prods.: Máquinas p/ manufaturar borracha, p/ filtro de óleo de motor diesel, p/ estampar furos em antenas; serra tico-tico automática p/ madeira

Linha de produção: Linha própria,
Sob encomenda

Tipo de mercado: Ind

Destino da produção: Reg Camp
Mats.-primas: Chapas de ferro e aço, equipamentos: pneumático, hidráulico, elétrico; rolamento
Merc.fornecedor: Ind, Com atac, Com var
Local merc.forn.: Reg Camp Grande SP

0294 - DURLAIT IND & COM LTDA (1968)

End.fáb.: Av Mal Rondon, 1293 - J IV
Centenário - CxP 382 - Tel 41-0888

End.filial: R Oliveira Andrade, 33 - cj/104
B Abolição - Tel 229-6307
Rio de Janeiro

End.repres.: Av Amazonas, 3866
Tel 332-2544 - CxP 2067
Belo Horizonte

CGC: 46 075 602/0001-09
Insc.est.: 244 041 600
Cap.soc.registr.: Cr\$ 10 000 000,00 em 1981
Empregados: Total: 15 - Produção: 12
Dir.: Mauro Martinazzo - Sócio Prop
Anézio Mantovan - Sócio Prop

Prods.: Fieiras p/ trefilação, contatos elétricos, pastas p/ retificação de metal

Linha de produção: Subcontrato

Tipo de mercado: Ind
Destino da produção: Reg Camp, Grande SP,
Outros Muns Est,
Outros Ests

Mats.-primas: Aço, diamante, carbureto de tungstênio

Merc.fornecedor: Ind
Local merc.forn.: Grande SP

0314 - EMBRACORT FACAS LTDA (1979)

End.fáb.: R Rio das Pedras, 256 - J do Trevo
Tel 32-5370

CGC: 50 095 637/0001-87
Insc.est.: 244 165 911
Cap.soc.registr.: Cr\$ 210 000,00 em 1979
Empregados: Total: 6 - Produção: 6

Dir.: Hélio Monfardini - Sócio Prop
Elza B Monfardini - Sócio Prop

Prods.: Matrizes p/ corte e vinco
Linha de produção: Sob encomenda
Tipo de mercado: Ind

Destino da produção: Reg Camp
Mats.-primas: Aço temperado, placa de madeira

Merc.fornecedor: Ind
Local merc.forn.: Grande SP, Outros Ests

0353 - FERRAMENTAS HAWERA LTDA (1981)

End.fáb.: R Pedro Stancato, 659 - C Amaraís
Tel 41-2888

CGC: 46 108 486/0001-87
Insc.est.: 244 193 757
Cap.soc.registr.: Cr\$ 100 000 000,00 em 1981
Empregados: Total: 35 - Produção: 32

Dir.: Winceried Fuerst - Dir
Dieter Entelmann - Dir

Prods.: Brocas de metal duro
Linha de produção: Subcontrato
Tipo de mercado: Ind
Destino da produção: Mun Camp
Mats.-primas: Aço, oxigênio, nitrogênio, óleo de corte

Merc.fornecedor: Ind
Local merc.forn.: Reg Camp, Grande SP

0428 - GRANTECNICA IND METALÚRGICA LTDA (1981)

End.fáb.: R Antonio Rodrigues de Carvalho, 1004 - J do Vovô
Tel 41-1385

CGC: 46 171 906/0001-70
Insc.est.: 244 136 860
Cap.soc.registr.: Cr\$ 7 500 000,00 em 1981
Empregados: Total: 19 - Produção: 17

Dir.: Nelson Góes Monteiro - Sócio Prop
Adilson B Teixeira - Sócio Prop

Prods.: Anéis e fanges de alumínio, protetores de campo p/ cassete, aruelas de pressão, discos de contato, terminais de latão

Linha de produção: Sob encomenda
Tipo de mercado: Ind

Destino da produção: Reg Camp
Mats.-primas: Ferro, aço, alumínio, latão
Merc.fornecedor: Ind, Com atac
Local merc.forn.: Grande SP

0434 - H A ALTEMANN & FILHO LTDA (1967)

Den.: IND MECÂNICA ALTEMANN
End.fáb.: R José Paulino, 180 - Centro
Tel 2-5374

CGC: 46 050 332/0001-81
Insc.est.: 244 011 427
Cap.soc.registr.: Cr\$ 18 000,00 em 1970
Empregados: Total: 1 - Produção: 1

Dir.: Wilson Altemann - Sócio Prop
Henrique Altemann - Sócio Prop

Prods.: Máquinas p/ cortar charque, discos e facas p/ máquina de moer carne

Linha de produção: Sob encomenda
Tipo de mercado: Cons final, Ind

Destino da produção: Outros Ests
Mats.-primas: Ferro, aço, disco
Merc.fornecedor: Ind
Local merc.forn.: Reg Camp, Grande SP

0466 - IMAPRE IND DE MÁQUINAS E PRENSAS LTDA (1975)

Den.: IMAPRE
End.fáb.: Av Mal Rondon, 1939
J Bandeirantes - Tel 41-4500

CGC: 46 707 634/0001-80
Insc.est.: 244 118 737
Cap.soc.registr.: Cr\$ 170 000 00 em 1977
Empregados: Total: 8 - Produção: 6

Dir.: Onofre José Medori - Sócio Prop
Darci Tereza Medori - Sócio Prop
Prods.: Prensas hidráulicas, estufas

Linha de produção: Sob encomenda
Tipo de mercado: Ind
Destino da produção: Reg Camp, Grande SP
Mats.-primas: Ferro, motor, bomba hidráulica, ferragens

Merc.fornecedor: Com atac
Local merc.forn.: Reg Camp, Grande SP

0487 - IND & COM DE BROCAS M DI
MARTINO & CIA LTDA
(1972)
End.fáb.: R Sud Menucci, 240 - J Aurélia
Tel 41-6220
CGC: 44 604 098/0001-61
Insc.est.: 244 096 454
Cap.soc.registr.: Cr\$ 1 000 000,00 em 1979
Empregados: Total: 10 - Produção: 7
Dir.: Mário Di Martino - Prop
Prods.: Ferramentas diamantadas, brocas
p/ perfurar vidro
Linha de produção: Linha própria
Tipo de mercado: Ind
Destino da produção: Reg Camp, Grande SP,
Outros Ests
Mats.-primas: Ferro, cobre, estanho, grafite,
diamante
Merc.fornecedor: Ind, Com atac
Local.merc.forn.: Reg Camp, Grande SP

0530 - IND ELETRO-MECÂNICA
JOBRA LTDA (1974)
End.fáb.: Av Francisco Angelis, 1359
V J Inácio - Tel 2 3241
CGC: 45 123 924/0001-13
Insc.est.: 244 098 833
Cap.soc.registr.: Cr\$ 136 750,00 em 1974
Empregados: Total: 7 - Produção: 6
Dir.: Clóvis Barranqueiro - Sócio Prop
Claudemir Barranqueiro - Sócio Prop
José Barranqueiro - Sócio Prop
Prods.: Máquinas p/ corte e solda de saco
plástico, matrizes de corte e repuxo
p/ injeção de plástico, usinagem
de peças
Linha de produção: Linha própria,
Sob encomenda,
Subcontrato
Tipo de mercado: Ind, Export
Destino da produção: Reg Camp,
Outros Muns Est,
Outros Ests,
Outros Países
Mats.-primas: Ferro, aço, alumínio,
ferragens
Merc.fornecedor: Com var
Local.merc.forn.: Reg Camp, Grande SP

0582 - JARVIS DO BRASIL
FERRAMENTAS INDLS LTDA
(1975)
End.fáb.: R Austero Penteado, 115 - Botafogo
Tels 8-4966/6736
CGC: 46 537 536/0001-41
Insc.est.: 244 136 140
Cap.soc.registr.: Cr\$ 600 000,00 em 1976
Empregados: Total: 9 - Produção: 5
Dir.: Miguel W Gwyther - Ger Geral
Prods.: Ferramentas de corte p/frigorífico
e abatedouro
Linha de produção: Linha própria
Tipo de mercado: Com var, Com atac, Ind
Destino da produção: Reg Camp, Grande SP,
Outros Muns Est,
Outros Ests
Mats.-primas: Aço, latão
Merc.fornecedor: Ind
Local.merc.forn.: Grande SP

0597 - JOFAL IND & COM DE FERRO
E AÇO LTDA (1977)
End.fáb.: Rod Santos Dumont, Km 5,5
J Bandeirantes
Tels 2-0430/31-8790 - CxP 1420
CGC: 49 403 215/0001-42
Insc.est.: 244 145 168
Cap.soc.registr.: Cr\$ 5 000 000,00 em 1982
Empregados: Total: 20 - Produção: 15
Dir.: Antonio Américo Gentijo - Sócio Prop
Lester Sidney Jacomin - Sócio Prop
Prods.: Oxicorte
Linha de produção: Sob encomenda
Tipo de mercado: Com atac, Ind
Destino da produção: Reg Camp, Grande SP,
Outros Muns Est,
Outros Ests
Mats.-primas: Ferro, aço
Merc.fornecedor: Com atac
Local.merc.forn.: Reg Camp, Grande SP,
Outros Muns Est,
Outros Ests

0647 - LANDA MÁQUINAS E
EQUIPAMENTOS LTDA
(1961)
End.fáb.: R João Felipe X da Silva, 185
S Bernardo - Tels 2-1841/31-5868
CGC: 45 999 174/0001-48
Insc.est.: 244 016 377
Cap.soc.registr.: Cr\$ 500 000,00 em 1974
Empregados: Total: 36 - Produção: 34
Dir.: Carlos A Palazzi - Sócio Prop
Hugo G Palazzi - Sócio Prop
Prods.: Máquinas operatrizes p/retífica de
motor, peças componentes de
computador, usinagem de peças
Linha de produção: Linha própria,
Subcontrato
Tipo de mercado: Cons final, Ind
Destino da produção: Reg Camp, Grande SP,
Outros Muns Est,
Outros Ests
Mats.-primas: Ferro fundido, alumínio
Merc.fornecedor: Ind, Com atac
Local.merc.forn.: Reg Camp, Grande SP

0723 - MATRIFRESA IND MECÂNICA
LTDA (1977)
Den.: MATRIFRESA
End.fáb.: R Dr Elton César, 74 - C Amarais
Tel 41-1522
CGC: 48 657 662/0001-65
Insc.est.: 244 173 844
Cap.soc.registr.: Cr\$ 3 500 000,00 em 1981
Empregados: Total: 6 - Produção: 5
Dir.: Rubens Shibukawa - Sócio Prop
Maria M de M Shibukawa - Sócio Prop
Prods.: Máquinas e peças p/ indústria
alimentícia, redutores de velocidade,
tornearia
Linha de produção: Sob encomenda
Tipo de mercado: Cons final, Ind
Destino da produção: Reg Camp, Grande SP,
Outros Muns Est
Mats.-primas: Ferro, aço, alumínio, bronze
Merc.fornecedor: Ind
Local.merc.forn.: Reg Camp, Grande SP

0733 - MECÂNICA STA MÔNICA LTDA
(1950)
End.fáb.: R Edmundo N de Andrade, 1760
P Industrial - Tels 2-0308/31-6723
CGC: 46 962 023/0001-88
Insc.est.: 244 006 993
Cap.soc.registr.: Cr\$ 11 900 000,00 em 1981
Empregados: Total: 17 - Produção: 15
Dir.: Antonio Ruas - Sócio Prop
Januária de A F Ruas - Sócio Prop
Antonio Ruas Jr - Sócio Prop
Prods.: Peças e acessórios p/ máquina
Linha de produção: Sob encomenda
Tipo de mercado: Cons final
Destino da produção: Reg Camp
Mats.-primas: Ferro, aço, cobre, eletrodo
Merc.fornecedor: Ind, Com atac
Local.merc.forn.: Reg Camp, Grande SP,
Outros Muns Est

0734 - MECÂNICA SCHNEIDER LTDA
(1968)
End.fáb.: Av Bueno de Miranda, 429
V Industrial - Tels 41-0986/8896
42-3088
CGC: 46 257 689/0001-35
Insc.est.: 244 021 404
Cap.soc.registr.: Cr\$ 280 000,00 em 1975
Empregados: Total: 44 - Produção: 36
Dir.: Evaldo Schneider - Sócio Prop
Cleusa M Schneider - Sócio Prop
Prods.: Dispositivos, usinagem de peças,
fogões industriais
Linha de produção: Subcontrato
Tipo de mercado: Ind
Destino da produção: Reg Camp, Grande SP,
Outros Muns Est
Mats.-primas: Ferro, aço
Merc.fornecedor: Ind
Local.merc.forn.: Reg Camp, Grande SP,
Outros Muns Est

0749 - METALÚRGICA POLYSTAMP LTDA
(1956)
End.fáb.: R Sta Cruz, 195 - Cambuí
Tel 51-2030 - CxP 1075
CGC: 45 990 231/0001-28
Insc.est.: 244 022 819
Cap.soc.registr.: Cr\$ 3 000 000,00 em 1979
Empregados: Total: 17 - Produção: 10
Dir.: Hans Joashin Brinkmann - Prop
Prods.: Rodas p/ polimento
Linha de produção: Sob encomenda
Tipo de mercado: Ind
Destino da produção: Reg Camp, Grande SP,
Outros Muns Est,
Outros Ests
Mats.-primas: Chapa bitola 16, tecido, fibra,
linha, papelão, cola
Merc.fornecedor: Ind
Local.merc.forn.: Reg Camp, Grande SP,
Outros Ests

0754 - MICROMECAÂNICA IND & COM
IMPE EXP LTDA (1979)
End.fáb.: Av Prestes Maia, 473 - J do Trevo
Tel 32-1788
End.filial: R Tenerife, 174 - V Olímpia
Tels 543-2071/5441 - São Paulo
CGC: 50 088 582/0001-88
Insc.est.: 244 162 903
Cap.soc.registr.: Cr\$ 38 000 000,00 em 1982
Empregados: Total: 26 - Produção: 14
Dir.: Higinio Bruno Ridolfi - Sócio Prop
Carlos Henrique Ridolfi - Sócio Prop
Marcelo Isaque Martili - Sócio Prop
Luiz Henrique Dufour - Sócio Prop
Maurício Peres - Dir Adm
Prods.: Componentes pneumáticos p/
automatização
Linha de produção: Linha própria
Tipo de mercado: Ind, Export
Destino da produção: Reg Camp, Grande SP,
Outros Muns Est,
Outros Ests,
Outros Países
Mats.-primas: Ferro, aço
Merc.fornecedor: Ind
Local.merc.forn.: Reg Camp, Grande SP

0816 - ORLANDO LAZARETTI
(1970)
Den.: IND MECÂNICA LAZARETTI
End.fáb.: R Catarina Inglesse Soares, 297
V Industrial - Tel 2-0722
CGC: 46 119 574/0001-84
Insc.est.: 244 071 892
Cap.soc.registr.: Cr\$ 400 000,00 em 1980
Empregados: Total: 1 - Produção: 1
Dir.: Orlando Lazaretti - Prop
Prods.: Matrizes, prensas, serviços de
tornearia, plaina e solda
Linha de produção: Sob encomenda
Tipo de mercado: Ind
Destino da produção: Reg Camp
Mats.-primas: Ferro, aço
Merc.fornecedor: Ind
Local.merc.forn.: Reg Camp

0823 - OXICAMP EQUIPAMENTOS
INDUSTRIAIS LTDA
(1979)
End.fáb.: R Eduardo E Badaró, 1074
J Eulina - Tel 41-9000
CGC: 50 090 463/0001-60
Insc.est.: 244 162 833
Cap.soc.registr.: Cr\$ 3 600 000,00 em 1981
Empregados: Total: 12 - Produção: 9
Dir.: Leonel Coelho - Sócio Prop
Marcos Tadeu Azevedo - Sócio Prop
Prods.: Reguladores de pressão, usinagem
de peças
Linha de produção: Linha própria
Tipo de mercado: Ind
Destino da produção: Reg Camp, Grande SP,
Outros Muns Est,
Outros Ests
Mats.-primas: Aço, latão
Merc.fornecedor: Com atac
cal.merc.forn.: Grande SP

0846 - PEREIRA IND & COM DE METAIS
LTDA (1974)
Den.: A FUNDIÇÃO
End.fáb.: Av Dr Abelardo P do Amaral, 476
V Industrial - Tel 32-2857
CGC: 46 258 604/0001-33
Insc.est.: 244 108 519
Cap.soc.registr.: Cr\$ 470 000,00 em 1979
Empregados: Total: 7 - Produção: 7
Dir.: Erce Pereira - Sócio Prop
Arminda Geraldi Pereira - Sócio Prop
Prods.: Peças fundidas acabadas e semi-
acabadas de ferro, alumínio e
bronze p/ máquina
Linha de produção: Sob encomenda
Tipo de mercado: Ind
Destino da produção: Reg Camp, Grande SP,
Outros Muns Est
Mats.-primas: Ferro, alumínio, bronze,
madeira
Merc.fornecedor: Ind, Com atac
Local.merc.forn.: Outros Muns Est,
Outros Ests

0874 - PROSINA EQUIPAMENTOS LTDA
(1981)
End.fáb.: R Francisco C Barbosa, 270
C Amarais - Tels 41-5159/
42-1164/1911
CGC: 45 844 552/0001-14
Insc.est.: 244 194 034
Cap.soc.registr.: Cr\$ 1 500 000,00 em 1981
Empregados: Total: 46 - Produção: 36
Dir.: Romeu Cicone - Sócio Prop
Aldo Pizza - Sócio Prop
Onofre Correia - Sócio Prop
João Luiz Joveta - Sócio Prop
Prods.: Correntes industriais p/ usina de
açúcar e álcool, equipamentos
p/ mineração
Linha de produção: Sob encomenda
Tipo de mercado: Ind
Destino da produção: Reg Camp, Grande SP,
Outros Muns Est,
Outros Ests
Mats.-primas: Ferro, aço
Merc.fornecedor: Ind
Local.merc.forn.: Reg Camp, Grande SP,
Outros Muns Est

0904 - ROLLTEC IND & COM
FERRAMENTAS DE PRECISÃO
LTDA (1979)
End.fáb.: R S Luiz do Paraitinga, 1358
J do Trevo - Tel 32-5742
End.escr.: Av Paulista, 1471 - 6.º a - s/603
Tel 289-0493 - São Paulo
CGC: 51 284 784/0001-68
Insc.est.: 244 169 615
Cap.soc.registr.: Cr\$ 1 000 000,00 em 1979
Empregados: Total: 6 - Produção: 4
Dir.: Benedito C Tancredo - Sócio Prop
Bibiana C Martinez - Sócio Prop
Prods.: Ferramentas diamantadas
Linha de produção: Sob encomenda
Tipo de mercado: Ind
Destino da produção: Reg Camp, Grande SP
Mats.-primas: Aço, diamante
Merc.fornecedor: Ind, Prod dir
Local.merc.forn.: Reg Camp, Grande SP

0917 - SAMIA S/A MÁQUINAS P/ INDS
ALIMENTÍCIAS (1978)
Den.: CARLE & MONTANARI
End.fáb.: R Joaquim Vilac, 386 - V Teixeira
Tels 41-5755/4297/1446 - CxP 5159
CGC: 49 733 173/0001-08
Insc.est.: 244 173 116
Cap.soc.registr.: Cr\$ 39 523 420,00 em 1981
Empregados: Total: 15 - Produção: 8
Dir.: Paulo Caparica - Procur
José Alfredo F Neves - Procur
Prods.: Máquinas e equipamentos p/ indústria
de bala de chocolate
Linha de produção: Linha própria
Tipo de mercado: Ind
Destino da produção: Reg Camp, Grande SP,
Outros Muns Est,
Outros Ests
Mats.-primas: Aço, rolamento, motor, painel,
ferragens
Merc.fornecedor: Ind
Local.merc.forn.: Reg Camp, Grande SP,
Outros Muns Est

0970 - SIPAMAR IND & COM LTDA
(1981)
End.fáb.: R Manoel Francisco Mendes, 420
J do Trevo - Tel 31-0037
CGC: 45 327 152/0001-31
Insc.est.: 244 190 181
Cap.soc.registr.: Cr\$ 200 000,00 em 1981
Empregados: Total: 4 - Produção: 4
Dir.: Roberto Luiz Poterucha - Sócio Prop
Antônio F de Araújo - Sócio Prop
Prods.: Moldes padronizados p/ injeção de
plástico, peças industriais de
vacuum-forming, tesouras corta-tudo,
caixinhas p/ bijouteria
Linha de produção: Linha própria,
Sob encomenda
Tipo de mercado: Ind
Destino da produção: Reg Camp, Grande SP,
Outros Ests
Mats.-primas: Aço, plástico
Merc.fornecedor: Com atac
Local.merc.forn.: Reg Camp, Grande SP

0975 - SOLNA MÁQUINAS GRÁFICAS S/A
(1976)

End.fáb.: Av Sta Isabel, 1721 - Tels 39-2311/
1152 - CxP 1012 - Br Geraldo

CGC: 44 059 061/0001-08

Insc.est.: 244 129 854

Cap.soc.registr.: Cr\$ 184 165 346,00 em 1982

Empregados: Total: 76 - Produção: 52

Dir.: Otávio Gabizo de Faria - Dir
Armando Barbieri - Dir

Prods.: Impressora solna modelo 125

Linha de produção: Linha própria

Tipo de mercado: Ind

Destino da produção: Grande SP, Outros Ests

Mats.-primas: Ferro, aço, alumínio

Merc.fornecedor: Ind, Import

Local.merc.forn.: Reg Camp, Grande SP,
Outros Países

1030 - TOOLYNG IND & COM LTDA
(1975)

End.fáb.: Av Dois, 41 - J do Lago
Tels 2-0759/8-5719 - CxP 1060

CGC: 45 828 357/0001-09

Insc.est.: 244 115 774

Cap.soc.registr.: Cr\$ 12 100 000,00 em 1980

Empregados: Total: 80 - Produção: 60

Dir.: Santo R Pelizaro - Dir Téc

Esmeraldino A Barreira - Dir Adm

Prods.: Matrizes, estamperia de peças

Linha de produção: Sob encomenda

Tipo de mercado: Ind

Destino da produção: Reg Camp, Grande SP

Mats.-primas: Ferro, aço, latão, bronze, cobre

Merc.fornecedor: Ind

Local.merc.forn.: Reg Camp, Grande SP,
Outros Muns Est

1044 - TVW PILÃO S/A MÁQUINAS E
EQUIPAMENTOS (1980)

End.fáb.: Av Mercedes Benz, 1789

Distr Industrial - Tel 31-7999
CxP 698

CGC: 50 046 705/0001-18

Insc.est.: 244 176 383

Cap.soc.registr.: Cr\$ 332 845 846,00 em 1981

Empregados: Total: 1 - Produção: 1

Dir.: Milton Pilão - Dir Pres

Arnaldo Flogs - Dir Superint

Cláudio H Pires - Dir Financ

Ahto Rissa - Dir Téc

Prods.: Máquinas p/ fazer papel

Linha de produção: Sob encomenda

Tipo de mercado: Ind, Export

Destino da produção: Reg Camp, Grande SP,
Outros Muns Est,
Outros Ests, Outros
Países

Mats.-primas: Ferro, aço inox

Merc.fornecedor: Ind, Com atac, Import

Local.merc.forn.: Reg Camp, Grande SP,
Outros Muns Est,
Outros Ests, Outros
Países

1090 - WORTEX MÁQUINAS
EQUIPAMENTOS LTDA
(1976)

End.fáb.: R Dr Elton César, 587 - C Amarais
Tels 41-4555/42-3967/7531

CxP 1046

CGC: 48 181 267/0001-59

Insc.est.: 244 151 901

Cap.soc.registr.: Cr\$ 8 060 000,00 em 1981

Empregados: Total: 30 - Produção: 23

Dir.: Paolo de Filipis - Sócio Prop

Marta Rosa G Chova - Sócio Prop

Prods.: Componentes p/ máquina de plásticos

Linha de produção: Sob encomenda

Tipo de mercado: Ind

Destino da produção: Grande SP

Mats.-primas: Aço

Merc.fornecedor: Ind

Local.merc.forn.: Reg Camp

12.40 - FABRICAÇÃO DE MÁQUINAS,
APARELHOS E MATERIAIS PARA
AGRICULTURA, AVICULTURA,
CUNICULTURA, APICULTURA,
CRIAÇÃO DE OUTROS
PEQUENOS ANIMAIS E
OBTENÇÃO DE PRODUTOS DE
ORIGEM ANIMAL E PARA
BENEFICIAMENTO OU
PREPARAÇÃO DE PRODUTOS
AGRÍCOLAS - INCLUSIVE PEÇAS
E ACESSÓRIOS

0124 - BRAMEITAR EQUIPAMENTOS E
INSTALAÇÕES LTDA (1975)

End.fáb.: Via Anhanguera, 401 - Km 102

Tels 42-5899/5667/5454 - CxP 789

CGC: 46 961 736/0001-27

Insc.est.: 244 165 930

Cap.soc.registr.: Cr\$ 6 900 000,00 em 1979

Empregados: Total: 45 - Produção: 30

Dir.: Antonio Celso B Zangelme - Sócio Prop

Antonio Marsaioli Jr - Sócio Prop

Prods.: Máquinas p/ processamento de
alimento, p/ extração de suco;
tachos basculantes p/ alimento e
p/ evaporador; despoldadores,
descaroçadores vegetais

Linha de produção: Sob encomenda

Tipo de mercado: Ind

Destino da produção: Grande SP, Outros
Muns Est,
Outros Ests

Mats.-primas: Aço, aço inox, tubo, motor

Merc.fornecedor: Ind

Local.merc.forn.: Grande SP

0537 - IND METALÚRGICA GIARDINI
LTDA (1935)

Den.: IMEG

End.fáb.: R Domício Pacheco Silva, 311

J C Eliseos - Tel 32-4170

CGC: 44 418 655/0001-50

Insc.est.: 244 018 101

Cap.soc.registr.: Cr\$ 541 790,00 em 1980

Empregados: Total: 5 - Produção: 3

Dir.: José Giardini - Sócio Prop

Alberto Giardini - Sócio Prop

Odilon Giardini - Ger Indl

José G Neto - Ger Coml

Prods.: Bebedouros, comedouros p/ cães,
cochos p/ ração, campânulas,
toalheiros, saboneteiras,
porta-guardanapos, porta-canudos

Linha de produção: Sob encomenda

Tipo de mercado: Com var, Com atac

Destino da produção: Reg Camp, Grande SP,
Outros Muns Est,
Outros Ests

Mats.-primas: Aço inox, chapa galvanizada,
disco de alumínio, arame

Merc.fornecedor: Ind, Com atac

Local.merc.forn.: Grande SP

0929 - SEMMA SOCIEDADE MERCL E
INDL DE MATERIAL AGRÍCOLA
LTDA (1963)

Den.: SEMMA

End.fáb.: Av Campos Sales, 241/5 - Centro
Tel 8-3593

End.depós.: R Fernão P Camargo, 190
J do Trevo - Tel 2-9310

CGC: 45 997 285/0001-15

Insc.est.: 244 003 780

Cap.soc.registr.: Cr\$ 2 000 000,00 em 1981

Empregados: Total: 2 - Produção: 2

Dir.: Sílvio de Paiva - Sócio Prop

Sueli Ap Gonçalves - Sócio Prop

Prods.: Montagens de equipamento agrícola

Linha de produção: Sob encomenda

Tipo de mercado: Ind

Destino da produção: Reg Camp, Grande SP,
Outros Muns Est,
Outros Ests

1033 - TORNAÇO IND & COM LTDA
(1980)

End.fáb.: Av das Amoreiras, 1033

S Bernardo - Tel 2-6011

CGC: 44 626 158/0001-47

Insc.est.: 244 185 470

Cap.soc.registr.: Cr\$ 1 800 000,00 em 1982

Empregados: Total: 9 - Produção: 9

Dir.: Juan Marquez Valdeoliva - Sócio Prop

Maria dos Anjos Ferreira - Sócio Prop

Prods.: Peças p/ implemento de irrigação
agrícola, parafusos e dobradiças
especiais, estamperia e usinagem
de peças

Linha de produção: Linha própria,
Sob encomenda,
Subcontrato

Tipo de mercado: Agricultura, Ind

Destino da produção: Reg Camp, Grande SP,
Outros Muns Est,
Outros Ests

Mats.-primas: Ferro, alumínio, aço, latão,
bronze

Merc.fornecedor: Com atac

Local.merc.forn.: Reg Camp, Grande SP

1060 - VANGUARDA MECÂNICA IND
& COM EXP LTDA
(1980)

End.fáb.: R das Açucenas, 27

J das Bandeiras - Tel 2-9045

CxP 1891

CGC: 43 180 983/0001-06

Insc.est.: 244 177 469

Cap.soc.registr.: Cr\$ 9 480 000,00 em 1981

Empregados: Total: 13 - Produção: 8

Dir.: Neuder M Pereira - Sócio Prop

Elenyr R Alves - Sócio Prop

Arnaldo Righetto - Dir Pres

Horácio Righetto - Dir Superint

Prods.: Equipamentos compactos
p/ produção de extrato animal e/
ou vegetal, secadoras p/ resíduo
de soja

Linha de produção: Linha própria

Tipo de mercado: Ind, Export

Destino da produção: Reg Camp, Grande SP,
Outros Muns Est,
Outros Ests,
Outros Países

Mats.-primas: Metais ferrosos e não ferrosos

Merc.fornecedor: Ind

Local.merc.forn.: Reg Camp, Grande SP

12.50 - FABRICAÇÃO E MONTAGEM DE MÁQUINAS, APARELHOS E EQUIPAMENTOS DIVERSOS - INCLUSIVE PEÇAS E ACESSÓRIOS

0427 - GRANTÉCNICA IND MECÂNICA LTDA (1972)

End.fáb.: Av Dr Silva Mendes, 28
V Industrial - Tel 41-6658

CGC: 44 607 737/0001-42

Insc.est.: 244 088 378

Cap.soc.registr.: Cr\$ 1 000 000,00 em 1981

Empregados: Total: 81 - Produção: 79

Dir.: Nelson Góes Monteiro - Sócio Prop

Adilson Bosco Teixeira - Sócio Prop

Prods.: Montagens de componentes p/ máquina de escrever, componentes eletrônicos

Linha de produção: Subcontrato

Tipo de mercado: Ind

Destino da produção: Reg Camp

0534 - IND METALÚRGICA BAGAROLLI LTDA (1975)

End.fáb.: R Oswaldo Cruz, 799 - Taqueral
Tels 42-9359/9485/9555/9919
CxP 1020

CGC: 46 955 878/0001-81

Insc.est.: 244 123 892

Cap.soc.registr.: Cr\$ 112 000 000,00 em 1982

Empregados: Total: 91 - Produção: 85

Dir.: Moacir Bagarolli - Sócio Prop

Moacir Bagarolli F.o - Sócio Prop

Cláudio Roberto Bagarolli - Sócio Prop

José Scavroni - Sócio Prop

Prods.: Peças p/ máquinas de escrever, de calcular e de computador, usinagem de peças

Linha de produção: Sob encomenda, Subcontrato

Tipo de mercado: Ind

Destino da produção: Reg Camp, Grande SP, Outros Ests

Mats.-primas: Ferro, aço inox, alumínio, cobre, latão, bronze

Merc.fornecedor: Com atac

Local.merc.forn.: Reg Camp, Grande SP

0539 - IND METALÚRGICA ROBERNES LTDA (1979)

Den. METALÚRGICA ROBERNES

End.fáb.: Av das Amoreiras, 1075

S Bernardo - Tel 8-7888

CGC: 50 103 860/0001-29

Insc.est.: 671 014 738

Cap.soc.registr.: Cr\$ 150 000,00 em 1979

Empregados: Total: 2 - Produção: 2

Dir.: Roberto de Camargo - Sócio Prop

Inez Vignando de Camargo - Sócio Prop

Prods.: Pega-tambor

Linha de produção: Sob encomenda

Tipo de mercado: Ind

Destino da produção: Reg Camp, Grande SP, Outros Muns Est, Outros Ests

Mats.-primas: Ferro

Merc.fornecedor: Ind

Local.merc.forn.: Mun Camp

0652 - LDA IND MECÂNICA LTDA (1974)

End.fáb.: R Batista Ruffi, 571 - N Aparecida
Tel 42-8977

CGC: 46 253 225/0001-50

Insc.est.: 244 111 635

Cap.soc.registr.: Cr\$ 1 288 000,00 em 1980

Empregados: Total: 2 - Produção: 1

Dir.: Darci de Siqueira - Sócio Prop

Antonio Vicente Abonício - Sócio Prop

Prods.: Tanque espargidor de asfalto

Linha de produção: Sob encomenda

Tipo de mercado: Ind

Destino da produção: Reg Camp, Outros Muns Est

Mats.-primas: Aço, registro, lâ de vidro, bomba

Merc.fornecedor: Com var

Local.merc.forn.: Reg Camp, Grande SP

0664 - L RIBEIRO DE VRIES & CIA LTDA (1963)

Den.: EQUIPAMENTOS LUBRA

End.fáb.: R Serra Azul, 277/299 - J N Europa

Tels 2-7328/7333/32-3455

CGC: 46 004 974/0001-44

Insc.est.: 244 029 878

Cap.soc.registr.: Cr\$ 16 000 000,00 em 1981

Empregados: Total: 25 - Produção: 18

Dir.: Johannes C de Vries - Dir Ger

Johannes de Vries - Dir Adj

Lúcia R de Vries - Dir Adm

Luiz de Vries - Ger Adj

Prods.: Bombas p/ lubrificação, mangueiras de alta pressão

Linha de produção: Linha própria

Tipo de mercado: Com var, Com atac

Destino da produção: Reg Camp, Grande SP, Outros Muns Est, Outros Ests

Mats.-primas: Ferro fundido, chapa e mola de aço, tubo industrial, mangueira

Merc.fornecedor: Ind, Com atac

Local.merc.forn.: Reg Camp, Grande SP, Outros Muns Est

0769 - MONTEX MONTAGEM E COM DE MÁQUINAS E PEÇAS LTDA (1969)

End.fáb.: R Alfredo C Figo, 216

J Sta Cândida - Tels 51-2564/52-3833

CGC: 46 104 147/0001-22

Insc.est.: 244 045 758

Cap.soc.registr.: Cr\$ 5 000 000,00 em 1981

Empregados: Total: 37 - Produção: 31

Dir.: José L Bravo - Sócio Ger

Cristina Moreira Bravo - Sócio Ger

Prods.: Montagens de máquina de escrever

Linha de produção: Subcontrato

Tipo de mercado: Ind

Destino da produção: Reg Camp, Grande SP

Mats.-primas: Peça de máquina

Merc.fornecedor: Ind

Local.merc.forn.: Reg Camp, Grande SP

0886 - REFAÇO AÇO E FERRO IND & COM LTDA (1974)

End.fáb.: R Cons Antonio Prado, 491/503

V Nova - Tel 42-5142

CGC: 46 258 802/0001-05

Insc.est.: 244 108 616

Cap.soc.registr.: Cr\$ 1 000 000,00 em 1974

Empregados: Total: 18 - Produção: 15

Dir.: Catarina Bilotta Righetto - Sócio Prop

Regina Helena Bilotta - Sócio Prop

Prods.: Equipamentos p/ lubrificação, mangueiras de alta pressão

Linha de produção: Linha própria

Tipo de mercado: Com atac, Ind

Destino da produção: Reg Camp, Grande SP, Outros Muns Est, Outros Ests

Mats.-primas: Ferro, aço

Merc.fornecedor: Com atac

Local.merc.forn.: Grande SP

0969 - SINGER DO BRASIL IND & COM LTDA (1951)

End.fáb.: Rod Santos Dumont, Km 12
Viracopos - Tel 31-9877 - CxP 776

End.telegr.: "SINGERBRAS"

CGC: 33 483 306/0001-03

Insc.est.: 244 015 176

Cap.soc.registr.: Cr\$ 1 275 540 000,00 em 1978

Empregados: Total: 3734 - Produção: 2987

Dir.: John Ralph Bronzo - Dir Pres

Yan George Armstrong - Dir Financ

Carlos Meneghetti Netto - Dir Adm

Paulo F A Antunes - Dir Secret

Prods.: Máquinas de costura, motores elétricos, gabinetes, agulhas

Linha de produção: Linha própria

Tipo de mercado: Com var, Com atac, Export

Destino da produção: Reg Camp, Grande SP, Outros Muns Est, Outros Ests, Outros Países

Mats.-primas: Ferro, aço, madeira

Merc.fornecedor: Ind, Com atac, Com var, Import

Local.merc.forn.: Grande SP, Outros Muns Est, Outros Ests, Outros Países

1010 - TÉCAMO INDUSTRIAL LTDA (1981)

End.fáb.: R Francisco C Barbosa, 260

C Amarais - Tel 42-9256

CGC: 47 026 273/0001-79

Insc.est.: 244 199 676

Cap.soc.registr.: 2 000 000,00 em 1981

Empregados: Total: 4 - Produção: 4

Dir.: Sebastião Oswaldo Sozza - Sócio Prop

Alzira Steter Sozza - Sócio Prop

Prods.: Transportadores: contínuos, de arraste, de corrente; silos, tanques

Linha de produção: Linha própria, Sob encomenda

Tipo de mercado: Ind, Export

Destino da produção: Reg Camp, Grande SP, Outros Muns Est, Outros Ests, Outros Países

Mats.-primas: Ferro, aço carbono, ferragens

Merc.fornecedor: Com atac

Local.merc.forn.: Grande SP

1035 - TORNITEC USINAGEM DE PEÇAS
LTDA (1964)

End.fáb.: R Benigno Ribeiro, 154
S Bernardo - Tel 31-9777
CxP 1443
CGC: 46 000 436/0001-81
Insc.est.: 244 037 133
Cap.soc.registr.: Cr\$ 22 000 000,00 em 1981
Empregados: Total: 100 - Produção: 83
Dir.: Benjamim Righetto - Sócio Prop
Wladimir Righetto - Dir Téc
Prods.: Lubrificantes, graxas, acopladores,
chumbadores p/ concreto, pinos
entalhados, bombas manuais p/
lubrificação, machos manuais de
aço carbono
Linha de produção: Linha própria,
Sob encomenda
Tipo de mercado: Com var, Com atac,
Ind, Export
Destino da produção: Reg Camp, Grande SP,
Outros Ests,
Outros Países
Mats.-primas: Ferro fundido, aço
Merc.fornecedor: Com atac
Local.merc.forn.: Reg Camp, Grande SP

1045 - TWANY IND & COM LTDA
(1977)

Den.: TWANY
End.fáb.: R Manoel Francisco Mendes, 300
J do Trevo - Tel 8-3399 - CxP 5001
CGC: 48 856 934/0001-56
Insc.est.: 244 149 916
Cap.soc.registr.: Cr\$ 600 000,00 em 1980
Empregados: Total: 3 - Produção: 2
Dir.: Antonio O de Carvalho - Sócio Prop
Maria A B de Carvalho - Sócio Prop
Prods.: Dinamômetros
Linha de produção: Sob encomenda
Tipo de mercado: Ind
Destino da produção: Reg Camp, Grande SP,
Outros Muns Est,
Outros Ests
Mats.-primas: Tarugo de ferro e aço; cabo,
fluídor, instrumento de medida
Merc.fornecedor: Com var
Local.merc.forn.: Reg Camp, Grande SP

1061 - VASCO T URBANO
(1967)

Den.: MEDIDORES E BOMBAS ELITE
End.fáb.: R Fr José Monte Carmelo, 20
Ponte Preta - Tel 51-6064
CGC: 46 065 025/0001-74
Insc.est.: 244 057 988
Cap.soc.registr.: Cr\$ 150 000,00 em 1975
Empregados: Total: 2 - Produção: 2
Dir.: Vasco T Urbano - Prop
Prods.: Bombas e medidores p/ líquido
Linha de produção: Sob encomenda
Tipo de mercado: Cons final
Destino da produção: Reg Camp, Outros
Muns Est
Mats.-primas: Ferro, alumínio, vidro, borracha
Merc.fornecedor: Ind
Local.merc.forn.: Reg Camp, Grande SP

12.70 - FABRICAÇÃO E MONTAGEM DE
TRATORES E DE MÁQUINAS E
APARELHOS DE
TERRAPLENAGEM - INCLUSIVE
PEÇAS E ACESSÓRIOS

0654 - LIASIL IND & COM LTDA
(1977)

End.fáb.: R Francisco de Campos Abreu, 459
V Georgina - Tel 31-8246
CGC: 48 856 827/0001-21
Insc.est.: 244 144 738
Cap.soc.registr.: Cr\$ 1 800 000,00 em 1981
Empregados: Total: 16 - Produção: 13
Dir.: Pedro Ivo P Bueno - Sócio Prop
Nadia Pereira Bueno - Sócio Prop
Prods.: Peças de reposição p/ trator
Linha de produção: Sob encomenda
Tipo de mercado: Ind
Destino da produção: Reg Camp, Grande SP,
Outros Muns Est,
Outros Ests
Mats.-primas: Aço
Merc.fornecedor: Ind
Local.merc.forn.: Reg Camp, Grande SP

12.80 - REPARAÇÃO OU MANUTENÇÃO
DE MÁQUINAS, APARELHOS E
EQUIPAMENTOS INDUSTRIAIS
MECÂNICOS, AGRÍCOLAS E DE
MÁQUINAS DE
TERRAPLENAGEM

0091 - ARTHUR AFFONSO
(1969)

End.fáb.: R Br de Pirapitingui, 17
V Industrial - Tel 42-2893
CGC: 45 993 961/0001
Insc.est.: 244 038 167
Cap.soc.registr.: Cr\$ 5 000,00 em 1971
Empregados: Total: 1 - Produção: 1
Dir.: Arthur Affonso - Prop
Prods.: Recondicionamento de compressores
hidráulicos
Linha de produção: Sob encomenda
Tipo de mercado: Cons final
Destino da produção: Reg Camp

0307 - ELETROTÉCNICA ALIANÇA LTDA
(1972)

End.fáb.: R Sta Margarida M Alacoque, 747
J Bandeirantes - Tel 42-2121
CGC: 44 606 150/0001-19
Insc.est.: 244 087 256
Cap.soc.registr.: Cr\$ 20 000,00 em 1973
Empregados: Total: 5 - Produção: 5
Dir.: João J Vieira - Sócio Prop
Paulo César Vieira - Sócio Prop
Prods.: Recondicionamento de equipamento
eletro-industrial
Linha de produção: Sob encomenda
Tipo de mercado: Ind
Destino da produção: Reg Camp
Mats.-primas: Fio esmaltado, material isolante
p/ motor elétrico, peça p/
reposição de compressor de ar
Merc.fornecedor: Ind
Local.merc.forn.: Reg Camp, Grande SP,
Outros Ests

12.90 - SERVIÇOS INDUSTRIAIS DE
USINAGEM, TORNEARIA, FRESA,
SOLDAS E SEMELHANTES

0005 - ACHILLE BALDINI
(1973)

End.fáb.: R Itatiba, 1480 - N C Elíseos
Tel 2-5324
CGC: 46 235/0001-16
Insc.est.: 244 104 425
Cap.soc.registr.: Cr\$ 4 000,00 em 1975
Empregados: Total: 3 - Produção: 3
Dir.: Achille Baldini - Prop
Prods.: Usinagem de peças, eixos, parafusos,
porcas
Linha de produção: Subcontrato
Tipo de mercado: Ind
Destino da produção: Reg Camp
Mats.-primas: Aço: inox, laminado, trefilado;
alumínio, bronze
Merc.fornecedor: Com atac
Local.merc.forn.: Reg Camp, Grande SP

0038 - ÁLVARO SOARES FILHO
& CIA LTDA (1968)

Den.: TORNEARIA ANDORINHA
End.fáb.: R Eduardo E Badaró, 646 - J Eulina
Tels 41-8878/42-1708
CGC: 46 675 005/0001-15
Insc.est.: 244 065 633
Cap.soc.registr.: Cr\$ 7 500 000 00 em 1980
Empregados: Total: 12 - Produção: 8
Dir.: Álvaro Soares F.o - Sócio Prop
Aurora da S Soares - Sócio Prop
Prods.: Usinagem de peças
Linha de produção: Subcontrato
Tipo de mercado: Ind
Destino da produção: Reg Camp, Grande SP,
Outros Muns Est
Mats.-primas: Ferro fundido e forjado, aço
Merc.fornecedor: Ind
Local.merc.forn.: Reg Camp

0073 - ARCIONE VICENTIN & CIA LTDA
(1969)

End.fáb.: R Luiz Vicentin Sobrinho, 192
Tel 39-1160 - Br Geraldo
CGC: 46 100 418/0001-71
Insc.est.: 244 040 686
Cap.soc.registr.: Cr\$ 240 000,00 em 1977
Empregados: Total: 6 - Produção: 3
Dir.: Arcione Vicentin - Sócio Prop
Lurdes Meroni Vicentin - Sócio Prop
Prods.: Tornearia de peças
Linha de produção: Sob encomenda,
Subcontrato
Tipo de mercado: Com atac, Ind
Destino da produção: Reg Camp, Grande SP,
Outros Muns Est,
Outros Ests
Mats.-primas: Aço inox
Merc.fornecedor: Ind, Com atac
Local.merc.forn.: Reg Camp, Grande SP

0205 - COCIBRAS MÁQUINAS
INDUSTRIAIS LTDA
(1980)

End.fáb.: Av Dr Artur Leite de Barros Jr 120
J do Lago - Tels 32-4152/8-7385
CGC: 44 786 259/0001-85
Insc.est.: 244 185 666
Cap.soc.registr.: Cr\$ 5 000 000,00 em 1980
Empregados: Total: 19 - Produção: 18
Dir.: Bruno Maraia F.o - Sócio Prop
Benedito G Ciolfi - Sócio Prop
Luiz Rosalem - Sócio Prop
Prods.: Usinagem de peças
Linha de produção: Subcontrato
Tipo de mercado: Ind
Destino da produção: Reg Camp
Mats.-primas: Chapa de silício
Merc.fornecedor: Com atac
Local.merc.form.: Reg Camp, Grande SP

0271 - DISIVA IND MECÂNICA LTDA
(1975)

End.fáb.: R Aguaf, 17 - V Nova - Tel 42-8013
CGC: 45 830 130/0001-90
Insc.est.: 244 116 033
Cap.soc.registr.: Cr\$ 75 000,00 em 1978
Empregados: Total: 1 - Produção: 1
Dir.: José S Vitória - Sócio Prop
José Carlos Vitória - Sócio Prop
Prods.: Usinagem de peças, serviços de torno
e solda
Linha de produção: Sob encomenda,
Subcontrato
Tipo de mercado: Ind
Destino da produção: Reg Camp
Mats.-primas: Aço, alumínio, bronze
Merc.fornecedor: Com atac
Local.merc.form.: Reg Camp

0283 - DONALD GRABER & CIA LTDA
(1966)

End.fáb.: R Dr Pinto Ferraz, 1024
S Bernardo - Tel 8-6166 - CxP 729
CGC: 46 027 918/0001-25
Insc.est.: 244 016 800
Cap.soc.registr.: Cr\$ 140 000 000,00 em 1981
Empregados: Total: 297 - Produção: 281
Dir.: Paulo Graber - Sócio Cot
Margrith Graber - Sócio Cot
César R de Lima - Sócio Cot
Donald Graber - Dir Ger
Donald P Graber - Dir Indl
Prods.: Usinagem de peças
Linha de produção: Sob encomenda,
Subcontrato
Tipo de mercado: Ind
Destino da produção: Reg Camp, Grande SP,
Outros Ests
Mats.-primas: Aço, alumínio, latão
Merc.fornecedor: Ind
Local.merc.form.: Grande SP, Outros Ests

0438 - HAROLDQ SANTO ARTIOLI
(1979)

Den.: USINAGEM HASA
End.fáb.: R Anita Moretzshon, 70
J Santana - Tel 52-4280
CGC: 50 103 811/0001-96
Insc.est.: 244 167 862
Cap.soc.registr.: Cr\$ 400 000,00 em 1980
Empregados: Total: 0 - Produção: 0
Dir.: Haroldo Santo Artioli - Prop
Prods.: Usinagem de peças
Linha de produção: Sob encomenda,
Subcontrato
Tipo de mercado: Ind
Destino da produção: Reg Camp

0439 - HELCOSA ENGENHARIA COM
& IND DE METAIS LTDA
(1968)

End.fáb.: Via Anhanguera, Km 99
V Boa Vista
Tels 42-8635/9668 - CxP 295
CGC: 46 083 036/0001-87
Insc.est.: 244 007 917
Cap.soc.registr.: Cr\$ 10 000 000,00 em 1979
Empregados: Total: 40 - Produção: 38
Dir.: Hélio Correa - Sócio Prop
Letícia D Correa - Sócio Prop
Maria de L C Damasceno - Sócio Prop
Prods.: Usinagem de peças
Linha de produção: Subcontrato
Tipo de mercado: Ind
Destino da produção: Grande SP
Mats.-primas: Ferro
Merc.fornecedor: Ind
Local.merc.form.: Outros Ests

0447 - HERNANDES FIM
(1976)

Den.: SINETORNOS FÁB DE PEÇAS
End.fáb.: R João Batista P de Moraes, 690 fds
P Industrial - Tel 2-9937
CGC: 48 203 574/0001-93
Insc.est.: 244 135 190
Cap.soc.registr.: Cr\$ 247 000,00 em 1981
Empregados: Total: 11 - Produção: 9
Dir.: Hernandes Fim - Prop
Prods.: Usinagem de peças
Linha de produção: Sob encomenda,
Subcontrato
Tipo de mercado: Ind
Destino da produção: Reg Camp
Mats.-primas: Ferro, aço, aço liga, alumínio,
latão, bronze
Merc.fornecedor: Com atac
Local.merc.form.: Reg Camp, Grande SP

0462 - ICAPE IND CAMPINEIRA DE
PEÇAS LTDA (1962)

End.fáb.: R da Abolição, 1657 - Ponte Preta
Tel 31-7266 - CxP 1474
CGC: 45 993 607/0001-58
Insc.est.: 244 008 212
Cap.soc.registr.: Cr\$ 58 000 000,00 em 1981
Empregados: Total: 86 - Produção: 71
Dir.: Ulysses Luna - Dir Coml
José M Luna - Dir Téc
Prods.: Usinagem de peças
Linha de produção: Sob encomenda,
Subcontrato
Tipo de mercado: Ind
Destino da produção: Reg Camp, Grande SP,
Outros Muns Est,
Outros Ests
Mats.-primas: Aço, alumínio, latão
Merc.fornecedor: Ind, Com atac
Local.merc.form.: Grande SP, Outros Ests

0532 - IND MECÂNICA IRMÃOS MANZONI
LTDA (1964)

End.fáb.: R da Abolição, 1936 - Ponte Preta
Tel 2-5396
CGC: 46 010 419/0001-25
Insc.est.: 244 056 474
Cap.soc.registr.: Cr\$ 1 036 000,00 em 1979
Empregados: Total: 4 - Produção: 4
Dir.: Azael Manzoni - Sócio Prop
Américo Manzoni F.o - Sócio Prop
Prods.: Usinagem de peças
Linha de produção: Sob encomenda,
Subcontrato
Tipo de mercado: Ind
Destino da produção: Reg Camp
Mats.-primas: Aço, alumínio, bronze
Merc.fornecedor: Ind
Local.merc.form.: Reg Camp, Grande SP

0533 - IND MECÂNICA TECTORNO LTDA
(1977)

End.fáb.: R República Dominicana, 830
J N Europa - Tel 8-9065
CGC: 48 656 888/0001-41
Insc.est.: 244 139 229
Cap.soc.registr.: Cr\$ 120 000,00 em 1977
Empregados: Total: 0 - Produção: 0
Dir.: Sebastião Silva - Sócio Prop
Antonina Silva - Sócio Prop
Prods.: Usinagem de peças
Linha de produção: Subcontrato
Tipo de mercado: Ind
Destino da produção: Reg Camp

0535 - IND METALÚRGICA CIMA LTDA
(1974)

End.fáb.: R Dr Gastão da Rocha Leão, 909
C Jardim - Tel 8-8644
CGC: 46 255 915/0001-49
Insc.est.: 244 108 165
Cap.soc.registr.: Cr\$ 10 000 000,00 em 1981
Empregados: Total: 30 - Produção: 28
Dir.: Benedito G Ciolfi - Sócio Prop
Bruno Maraia F.o - Sócio Prop
Luiz Rosalem - Sócio Prop
Francoel R Junqueira - Sócio Prop
Prods.: Usinagem de peças
Linha de produção: Sob encomenda
Tipo de mercado: Ind
Destino da produção: Reg Camp
Mats.-primas: Ferro, aço
Merc.fornecedor: Ind
Local.merc.form.: Reg Camp, Grande SP

0538 - IND METALÚRGICA MECAMP
LTDA (1980)

End.fáb.: Av Sen Antonio Lacerda Franco,
320 - J do Lago - Tel 8-9538
CGC: 43 668 656/0001-90
Insc.est.: 244 182 728
Cap.soc.registr.: Cr\$ 1 050 000,00 em 1980
Empregados: Total: 4 - Produção: 4
Dir.: Leonildo do E Santo - Sócio Prop
Jorge Jesus Morelli - Sócio Prop
Prods.: Usinagem de peças, ferramentaria,
estamparia
Linha de produção: Sob encomenda,
Subcontrato
Tipo de mercado: Ind
Destino da produção: Reg Camp
Mats.-primas: Aço
Merc.fornecedor: Ind, Com var
Local.merc.form.: Reg Camp, Grande SP

0540 - IND NERY MACHADO USINAGEM LTDA (1980)

End.fáb.: R Cons Martim Francisco, 146
J C Eliseos
CGC: 43 072 149/0001-99
Insc.est.: 244 180 283
Cap.soc.registr.: Cr \$ 300 000,00 em 1980
Empregados: Total: 2 - Produção: 2
Dir.: Clóvis Barbosa Machado - Sócio Prop
Claudemundo Machado - Sócio Prop
Ivete Machado - Sócio Prop

Prods.: Usinagem de peças
Linha de produção: Subcontrato
Tipo de mercado: Ind
Destino da produção: Reg Camp
Mats.-primas: Ferro, aço, aço inox, bronze
Merc.fornecedor: Com var
Local.merc.forn.: Reg Camp, Grande SP

0643 - LAGÔA & DELLE DONNE (1928)

End.fáb.: R Gal Osório, 448 - Centro
Tels 31-2766/8-2602
CGC: 46 027 959/0001-11
Insc.est.: 244 021 097
Cap.soc.registr.: Cr \$ 1 000 000,00 em 1981
Empregados: Total: 12 - Produção: 10
Dir.: Hélio D Donne - Sócio Prop
Laura L D Donne - Sócio Prop
Prods.: Usinagem de peças
Linha de produção: Sob encomenda,
Subcontrato

Tipo de mercado: Ind
Destino da produção: Reg Camp
Mats.-primas: Ferro, aço, cobre, bronze
Merc.fornecedor: Ind
Local.merc.forn.: Grande SP

0648 - LANMAR IND METALÚRGICA LTDA (1973)

Den.: LANMAR
End.fáb.: R Nazareno Mingoni, 678
J do Lago - Tels 2-1414/2733/
8-9963
CGC: 44 630 044/0001-70
Insc.est.: 244 103 260

Cap.soc.registr.: Cr \$ 800 000,00 em 1978
Empregados: Total: 23 - Produção: 20
Dir.: Jorge Landgraf - Sócio Prop
Joel Landgraf - Sócio Prop
Porfírio A Marcolino - Sócio Prop
Gonçalo Galvão da Silva - Sócio Prop

Prods.: Usinagem de peças
Linha de produção: Subcontrato
Tipo de mercado: Ind
Destino da produção: Reg Camp,
Outros Muns Est
Mats.-primas: Aço inox, alumínio, bronze,
teleron
Merc.fornecedor: Ind, Com atac
Local.merc.forn.: Grande SP

0802 - OFICINA MECÂNICA TORNOART LTDA (1974)

End.fáb.: R Porto Feliz, 510 - V Lemos
Tel 51-5466
CGC: 46 255 956/0001-35
Insc.est.: 244 107 888

Cap.soc.registr.: Cr \$ 95 000,00 em 1974
Empregados: Total: 5 - Produção: 5
Dir.: Sidney A Laureano - Sócio Prop
Laureano Alves - Sócio Prop

Prods.: Usinagem de peças
Linha de produção: Subcontrato
Tipo de mercado: Ind
Destino da produção: Reg Camp, Grande SP
Mats.-primas: Ferro fundido, aço, alumínio,
latão, bronze, nylon
Merc.fornecedor: Ind
Local.merc.forn.: Reg Camp, Grande SP

0832 - PAULINO USINAGEM LTDA (1975)

End.fáb.: R S Bernardo do Campo, 498
J do Trevo - Tel 31-7772
CGC: 46 955 795/0001-92
Insc.est.: 244 123 448
Cap.soc.registr.: Cr \$ 60 000,00 em 1975
Empregados: Total: 0 - Produção: 0
Dir.: Francisco Paulino - Sócio Prop
Maria da Penha T Paulino - Sócio Prop
Prods.: Usinagem de peças
Linha de produção: Sob encomenda,
Subcontrato
Tipo de mercado: Ind
Destino da produção: Mun Camp

0909 - ROVEMAR IND & COM LTDA (1972)

End.fáb.: Av Sen Antonio Lacerda
Franco, 262 - J do Lago
Tel 2-9563
CGC: 44 601 227/0001-68
Insc.est.: 244 084 336
Cap.soc.registr.: Cr \$ 8 200 000,00 em 1981
Empregados: Total: 38 - Produção: 34
Dir.: Rubens Lombardi - Sócio Prop
Adair Ferreira - Sócio Prop
Alvino Marcos Lima - Sócio Prop
Arline Benedetti Marques - Sócio Prop

Prods.: Usinagem de peças
Linha de produção: Subcontrato
Tipo de mercado: Ind
Destino da produção: Reg Camp
Mats.-primas: Aço, latão, bronze
Merc.fornecedor: Ind
Local.merc.forn.: Grande SP

0921 - SANTOS DUMONT METALÚRGICA LTDA (1978)

End.fáb.: Av Um, 1759 - J das Bandeiras
Tels 2-5705/8-5027
CGC: 50 085 802/0001-10
Insc.est.: 244 161 447
Cap.soc.registr.: Cr \$ 390 000,00 em 1981
Empregados: Total: 7 - Produção: 7
Dir.: Manuel F dos Santos Jr - Sócio Prop
Carlos Dirceu Silveira - Sócio Prop

Prods.: Usinagem de peças
Linha de produção: Sob encomenda,
Subcontrato
Tipo de mercado: Ind
Destino da produção: Reg Camp
Mats.-primas: Ferro, aço, alumínio, bronze,
nylon, polietileno
Merc.fornecedor: Ind, Com var
Local.merc.forn.: Reg Camp, Grande SP,
Outros Muns Est

0962 - SIGMA MECÂNICA DE PRECISÃO LTDA (1977)

End.fáb.: Av Dr Artur Leite de Barros Jr, 108
J do Lago - Tel 32-3836
CGC: 48 849 244/0001-70
Insc.est.: 244 142 113
Cap.soc.registr.: Cr \$ 4 000 000,00 em 1982
Empregados: Total: 9 - Produção: 8
Dir.: Antonio C P Margiotti - Sócio Prop
Eurípedes Simões - Sócio Prop

Prods.: Usinagem de peças, ferramentaria,
estamparia
Linha de produção: Sob encomenda
Tipo de mercado: Ind
Destino da produção: Reg Camp
Mats.-primas: Metais: ferrosos, não ferrosos
Merc.fornecedor: Com var
Local.merc.forn.: Reg Camp, Grande SP,
Outros Muns Est

0981 - SOTEMEC SOCIEDADE TÉCNICA MECÂNICA LTDA (1975)

End.fáb.: R da Abolição, 726 - Ponte Preta
CGC: 46 251 872/0001-23
Insc.est.: 244 109 774
Cap.soc.registr.: Cr \$ 60 000,00 em 1975
Empregados: Total: 0 - Produção: 0
Dir.: João R Brolazo - Sócio Prop
Sílvia Brolazo - Sócio Prop
Prods.: Usinagem de peças
Linha de produção: Sob encomenda,
Subcontrato
Tipo de mercado: Ind
Destino da produção: Reg Camp
Mats.-primas: Aço, bronze
Merc.fornecedor: Ind, Com var
Local.merc.forn.: Reg Camp

0987 - STAMPUS ESTAMPARIA USINAGEM E FERRAMENTARIA LTDA (1979)

End.fáb.: R Fernão P Camargo, 1978
J do Trevo - Tel 32-5847
CGC: 50 092 436/0001-26
Insc.est.: 244 164 646
Cap.soc.registr.: Cr \$ 1 200 000,00 em 1980
Empregados: Total: 16 - Produção: 12
Dir.: Walter Carreira - Sócio Prop
Wladimir Carreira - Sócio Prop
Nelson A Storani - Sócio Prop
Prods.: Usinagem de peças, estamparia
Linha de produção: Linha própria,
Sob encomenda,
Subcontrato
Tipo de mercado: Com atac, Ind
Destino da produção: Reg Camp, Grande SP
Mats.-primas: Metais: ferrosos, não ferrosos
Merc.fornecedor: Ind
Local.merc.forn.: Reg Camp, Grande SP

0991 - STEEL BRASS METALÚRGICA LTDA (1977)

End.fáb.: Av Sen Antonio Lacerda Franco,
372 - J do Lago - Tel 2-7429
CGC: 48 649 685/0001-28
Insc.est.: 244 138 808
Cap.soc.registr.: Cr \$ 210 000,00 em 1977
Empregados: Total: 16 - Produção: 16
Dir.: José Germano Disselle - Sócio Prop
Evandro J Rodrigues - Sócio Prop
Prods.: Usinagem de peças, ferramentaria,
estamparia
Linha de produção: Subcontrato
Tipo de mercado: Ind
Destino da produção: Reg Camp, Grande SP
Mats.-primas: Metais: ferrosos, não ferrosos
Merc.fornecedor: Ind
Local.merc.forn.: Reg Camp, Grande SP

0993 - STEPAN IND DE MÁQUINAS E
MOTORES LTDA (1967)
End.fáb.: R Dr Azael Álvares Lobo, 351
Bonfim - Tel 42-4055 - CxP 281
CGC: 46 064 234/0001-01
Insc.est.: 244 017 044
Cap.soc.registr.: Cr\$ 10 000 000,00 em 1979
Empregados: Total: 22 - Produção: 20
Dir.: Stepan Starek - Sócio Prop
Maria I M Starek - Sócio Prop
Prods.: Usinagem de peças
Linha de produção: Subcontrato
Tipo de mercado: Ind
Destino da produção: Reg Camp, Grande SP,
Outros Muns Est,
Outros Ests
Mats.-primas: Aço
Merc.fornecedor: Ind
Local.merc.forn.: Reg Camp

1032 - TORMEP TORNEARIA MECÂNICA
DE PRECISÃO LTDA (1966)
End.fáb.: R João B Pupo Moraes, 622
P Industrial - Tels 2-0018/8166
CGC: 45 995 099/0001-47
Insc.est.: 244 003 638
Cap.soc.registr.: Cr\$ 100 000 000,00 em 1981
Empregados: Total: 125 - Produção: 115
Dir.: José M Iannelli - Sócio Ger
Armando Berdat - Sócio Ger
Marcos H de H Kronca - Sócio Ger
Prods.: Usinagem de peças
Linha de produção: Subcontrato
Tipo de mercado: Ind
Destino da produção: Reg Camp, Grande SP,
Outros Muns Est,
Outros Ests
Mats.-primas: Aço, alumínio, latão
Merc.fornecedor: Ind
Local.merc.forn.: Grande SP, Outros Ests

1051 - USIMEC IND & COM LTDA
(1969)
Den.: USIMEC
End.fáb.: R Rio das Pedras, 128/144/166
J do Trevo - Tel 32-3244 - CxP 676
End.filial: R Rio das Pedras, 171/183
J do Trevo
CGC: 46 044 277/0001-17
Insc.est.: 244 055 744
Empregados: Total: 140 - Produção: 110
Prods.: Usinagem de peças
Linha de produção: Sob encomenda
Tipo de mercado: Ind
Destino da produção: Reg Camp, Grande SP
Mats.-primas: Aço, latão
Merc.fornecedor: Ind, Com atac
Local.merc.forn.: Mun Camp, Grande SP

1052 - USINAGEM IRMÃOS GALBIATTI
LTDA (1976)
End.fáb.: R Oito, 338 - J Capivari
CGC: 46 991 667/0001-02
Insc.est.: 244 126 916
Cap.soc.registr.: Cr\$ 60 000,00 em 1976
Empregados: Total: 5 - Produção: 5
Dir.: José Benedito Galbiatti - Sócio Prop
Alexio R Galbiatti - Sócio Prop
Prods.: Usinagem de peças
Linha de produção: Sob encomenda,
Subcontrato
Tipo de mercado: Ind
Destino da produção: Reg Camp, Grande SP,
Outros Muns Est
Mats.-primas: Ferro, ferragens
Merc.fornecedor: Com atac
Local.merc.forn.: Mun Camp

1053 - USINPREG USINAGEM DE
PRECISÃO LTDA (1978)
End.fáb.: R Geraldo Nogueira Porto, 82
J Londrés - Tel 42-1233
CGC: 50 048 610/0001-33
Insc.est.: 244 159 372
Cap.soc.registr.: Cr\$ 370 000,00 em 1980
Empregados: Total: 10 - Produção: 8
Dir.: Walter Benedito Marques - Sócio Prop
Osmar Cupa - Sócio Prop
Prods.: Usinagem de peças
Linha de produção: Sob encomenda,
Subcontrato
Tipo de mercado: Ind
Destino da produção: Reg Camp
Mats.-primas: Aço
Merc.fornecedor: Ind, Com atac
Local.merc.forn.: Reg Camp, Grande SP

1057 - VALTER LUIZ BOTASSO
(1969)
Den.: MECÂNICA S JUDAS TADEU
End.fáb.: R Carolina Florence, 555 - V Nova
Tel 42-5643
CGC: 46 109 658/0001-37
Insc.est.: 244 016 623
Cap.soc.registr.: 15 000,00 em 1981
Empregados: Total: 4 - Produção: 4
Dir.: Valter Luiz Botasso - Prop
Prods.: Usinagem de peças, serviços de torno,
plaina, ajustagem, reforma e
recuperação de peças
Linha de produção: Sob encomenda,
Subcontrato
Tipo de mercado: Ind
Destino da produção: Reg Camp, Grande SP,
Outros Muns Est,
Outros Ests
Mats.-primas: Ferro, aço, alumínio, latão,
bronze, solda, eletrodo
Merc.fornecedor: Com var
Local.merc.forn.: Reg Camp, Grande SP

1086 - WANDERLEY MENEGHETTI
(1981)
Den.: TORMÁTICA
End.fáb.: Av Francisco de Paula O Nazaré, 138
P Industrial - Tel 2-3950
CGC: 46 976 445/0001-02
Insc.est.: 244 196 932
Cap.soc.registr.: Cr\$ 500 000,00 em 1981
Empregados: Total: 1 - Produção: 1
Dir.: Wanderley Meneghetti - Prop
Prods.: Usinagem de peças, peças de
reposição p/ máquina e caminhão
Linha de produção: Sob encomenda,
Subcontrato
Tipo de mercado: Cons final, Ind
Destino da produção: Reg Camp
Mats.-primas: Aço, alumínio, latão, bronze
Merc.fornecedor: Com atac
Local.merc.forn.: Reg Camp

GÊNERO 13
MATERIAL ELÉTRICO E
DE COMUNICAÇÕES

GÊNERO 13
MATERIAL ELÉTRICO E DE COMUNICAÇÕES

- 13.10 - CONSTRUÇÕES DE MÁQUINAS, APARELHOS, EQUIPAMENTOS E INSTALAÇÕES PARA PRODUÇÃO, TRANSMISSÃO E DISTRIBUIÇÃO DE ENERGIA ELÉTRICA EM BAIXA E ALTA TENSÃO - INCLUSIVE PEÇAS E ACESSÓRIOS**
- 0304 - ELETRO-EQUIPO IND & COM LTDA (1974)**
End.fáb.: Av Marginal, 1639 - P da Figueira
Tels 32-5677/8-5708 - CxP 722
CGC: 51 297 455/0001-51
Insc.est.: 244 172 528
Cap.soc.registr.: Cr\$ 1 900 000,00 em 1981
Empregados: Total: 17 - Produção: 10
Dir.: Antonio Braz Lamarca - Sócio Prop
Raimundo Dias - Sócio Prop
Raimundo J Caldeira - Sócio Prop
Prods.: Painéis elétricos, quadros de comando e proteção, armários e caixas p/ quadros elétricos, acessórios p/ instalações elétricas
Linha de produção: Sob encomenda, Subcontrato
Tipo de mercado: Com var, Ind
Destino da produção: Reg Camp, Grande SP, Outros Muns Est, Outros Ests
Mats.-primas: Perfil de ferro, chapa, material elétrico
Merc.fornecedor: Ind, Com var
Local.merc.forn.: Reg Camp, Grande SP, Outros Ests
- 0305 - ELETROMONTAGENS ENGENHARIA LTDA (1976)**
End.fáb.: R Br Geraldo de Rezende, 217
V Itapura - Tel 31-8877
CGC: 48 175 624/0001-76
Insc.est.: 244 132 145
Cap.soc.registr.: Cr\$ 4 466 000,00 em 1981
Empregados: Total: 100 - Produção: 90
Dir.: Antonio Márcio D Rosa - Sócio Prop
Laurení Lopes Ribeiro - Sócio Prop
Odair Goulart de Moraes - Sócio Prop
Prods.: Instalações elétricas, construções e montagens eletromecânicas
Linha de produção: Sob encomenda
Tipo de mercado: Concessionárias de energia elétrica
Destino da produção: Reg Camp, Grande SP, Outros Muns Est, Outros Ests
Mats.-primas: Aço, concreto, estrutura de concreto, material elétrico, madeira
Merc.fornecedor: Ind
Local.merc.forn.: Grande SP
- 0401 - GORDON S/A IND ELETROMECAÂNICA (1952)**
End.fáb.: R Pirambóia, 65 - J N Europa
Tel 2-7035 - CxP 810
End.telegr.: "ROGOR"
CGC: 45 992 385/0001-59
Insc.est.: 244 023 141
Cap.soc.registr.: Cr\$ 30 000 000,00 em 1981
Empregados: Total: 124 - Produção: 104
Dir.: Calil Smaira - Dir Superint
José João da Silva - Dir Coml
Prods.: Transformadores: de distribuição e força
Linha de produção: Linha própria
Tipo de mercado: Ind, Instituições públicas
Destino da produção: Reg Camp, Grande SP, Outros Muns Est, Outros Ests
Mats.-primas: Chapa de ferro, de aço; aço silício, cobre eletrolítico, transformer oil, papelão prespan, tinta, cromante
Merc.fornecedor: Ind, Import
Local.merc.forn.: Grande SP, Outrc aíses
- 0476 - IND BRAS APARS ELÉTRS-ELETRONS-IBRAEEL LTDA (1981)**
End.fáb.: Av Dr Carlos Grimaldi, 668
J Conceição - Tel 52-2466
CGC: 46 213 435/0001-15
Insc.est.: 244 194 967
Cap.soc.registr.: Cr\$ 2 000 000,00 em 1982
Empregados: Total: 5 - Produção: 3
Dir.: Diogo Luiz Bacco - Sócio Prop
Fábio Felippo Bacco - Sócio Prop
Prods.: Transformadores, reatores especiais, bobinas, reguladores e variadores de tensão, fontes de luz
Linha de produção: Sob encomenda
Tipo de mercado: Ind
Destino da produção: Reg Camp, Grande SP, Outros Muns Est, Outros Ests
Mats.-primas: Chapa de ferro silício, fio magnético e comum, carretel plástico, papel e fita isolante, verniz
Merc.fornecedor: Ind
Local.merc.forn.: Grande SP
- 0525 - IND DE TRANSFORMADORES BELIMA LTDA (1968)**
End.fáb.: R Jacy Teixeira Camargo, 67
J do Lago - Tel 32-3444 - CxP 1234
CGC: 46 072 070/0001-56
Insc.est.: 244 031 190
Cap.soc.registr.: Cr\$ 70 000 000,00 em 1981
Empregados: Total: 116 - Produção: 101
Dir.: Moacir B Lima - Dir
Alcir B Lima - Dir
Almir Barbosa - Dir
Aldo Postal - Dir
- 0528 - IND DE TRANSFORMADORES ITAIPÚ LTDA (1975)**
Den.: ITAIPÚ
End.fáb.: Av João Batista M Canto, 1895
P Industrial - Tel 2-6063
CGC: 46 958 948/0001-55
Insc.est.: 244 161 270
Cap.soc.registr.: Cr\$ 5 000 000,00 em 1982
Empregados: Total: 30 - Produção: 27
Dir.: Giuseppe Abate - Sócio Prop
Oswaldo Volpe F.o - Sócio Prop
Antonio P Barbosa - Sócio Prop
Iderlite Raul - Sócio Prop
José Sívio Moraes - Sócio Prop
Prods.: Transformadores: de distribuição, força, de potencial classe 15 KV
Linha de produção: Linha própria, Sob encomenda, Subcontrato
Tipo de mercado: Cons final, Com atac, Ind
Destino da produção: Reg Camp, Grande SP, Outros Muns Est, Outros Ests
Mats.-primas: Chapa de ferro, de aço silício; fio de cobre esmaltado e nú, óleo isolante, isolador de porcelana e papelão
Merc.fornecedor: Ind
Local.merc.forn.: Reg Camp, Grande SP, Outros Ests
- 0613 - JOSÉ FERNANDO MAIA AMORIM (1970)**
Den.: ELETRÔNICA JOFEMA
End.fáb.: R Francisco de Campos Abreu, 263
V Georgina - Tel 2-9625
CGC: 46 116 257/0001-04
Insc.est.: 244 070 682
Cap.soc.registr.: Cr\$ 900 000,00 em 1981
Empregados: Total: 30 - Produção: 29
Dir.: José F M Amorim - Prop
Prods.: Transformadores
Linha de produção: Sob encomenda
Tipo de mercado: Ind
Destino da produção: Reg Camp
Mats.-primas: Chapa siliciosa, fio, verniz
Merc.fornecedor: Ind
Local.merc.forn.: Grande SP
- Prods.: Transformadores**
Linha de produção: Sob encomenda
Tipo de mercado: Cons final, Ind
Destino da produção: Reg Camp, Grande SP, Outros Muns Est, Outros Ests
Mats.-primas: Chapa de aço, fio de cobre, óleo mineral, papelão
Merc.fornecedor: Ind, Com atac
Local.merc.forn.: Grande SP, Outros Ests

0619 - JOSÉ PENOLAZZI
(1945)

Den.: TRANSFORMADORES ESA
End.fáb.: R Antonio Sarmiento, 143
V Industrial - Tel 31-6081
CGC: 46 002 622/0001-50
Insc.est.: 244 043 408
Cap.soc.registr.: Cr\$ 1 300 000,00 em 1980
Empregados: Total: 8 - Produção: 8
Dir.: José Penolazzi - Prop
Prods.: Transformadores
Linha de produção: Sob encomenda
Tipo de mercado: Ind
Destino da produção: Reg Camp, Outros Ests
Mats.-primas: Ferro, chapa preta, chapa
siliciosa, cobre, óleo, isolante
Merc.fornecedor: Ind, Com var
Local.merc.forn.: Reg Camp, Grande SP,
Outros Muns Est

0629 - JUPIÁ ENGENHARIA ELÉTRICA
LTDA (1969)

End.fáb.: R Br de Atibaia, 470 - Guanabara
Tel 31-1888
End.sede: R Joaquim Norberto, 103
J Sta Genebra - Tel 41-5388
CxP 227

CGC: 46 102 588/0001-95
Insc.est.: 244 030 236
Cap.soc.registr.: Cr\$ 61 500 000,00 em 1982
Empregados: Total: 250 - Produção: 150
Dir.: José Luiz Nadalin - Sócio Prop
Wilson José Pigare - Sócio Prop
Peter Berkely B Walker - Sócio Prop
Prods.: Eletrificações rurais, iluminações,
montagens industriais
Linha de produção: Sob encomenda
Tipo de mercado: Com var, Com atac, Ind,
Outros
Destino da produção: Reg Camp, Grande SP,
Outros Muns Est,
Outros Ests

0630 - JUPIÁ INDUSTRIAL LTDA
(1975)

End.fáb.: R Estácio de Sá, 560
J Sta Genebra - Tel 42-5099
CxP 227
CGC: 50 089 077/0001-58
Insc.est.: 244 162 860
Cap.soc.registr.: Cr\$ 27 000 000,00 em 1982
Empregados: Total: 87 - Produção: 48
Dir.: José Luiz Nadalin - Sócio Prop
Wilson José Pigare - Sócio Prop
Peter Berkely B Walker - Sócio Prop
Prods.: Transformadores de potencial em
óleo isolante, p/ comando; chaves:
automáticas seccionadoras; conjuntos
elétricos p/ máquinas operatrizes;
quadros de distribuição, sinóticos;
equipamentos elétricos
Linha de produção: Linha própria
Tipo de mercado: Com var, Com atac, Ind,
Export
Destino da produção: Reg Camp, Grande SP,
Outros Muns Est,
Outros Ests,
Outros Países
Mats.-primas: Chapa de aço, aparelho de
medição, disjuntor, relês, tinta
Merc.fornecedor: Ind
Local.merc.forn.: Grande SP

0677 - LUPPI & PAQUAY LTDA
(1975)

End.fáb.: Av da Saudade, 1214 - Ponte Preta
Tels 8-0319/4196
CGC: 46 956 652/0001-03
Insc.est.: 244 123 085
Cap.soc.registr.: Cr\$ 7 500 000,00 em 1981
Empregados: Total: 230 - Produção: 190
Dir.: Eurípedes M Simões - Sócio Prop
Aparecida N Luppi - Sócio Prop
Prods.: Transformadores especiais de ferro
ressonante, circuitos impressos,
cabos, chicotes, bobinas de
solenóide, conjuntos power-
supply, montagens eletrônicas
Linha de produção: Sob encomenda,
Subcontrato
Tipo de mercado: Ind
Destino da produção: Reg Camp, Grande SP,
Outros Muns Est,
Outros Ests
Mats.-primas: Chapa de fenolite, fio de cobre
nú, tubo retrátil, terminal,
resina, isolante, solda de
estanho, verniz
Merc.fornecedor: Ind
Local.merc.forn.: Grande SP

0681 - MACRO-PAINEL IND & COM LTDA
(1976)

End.fáb.: R Joaquim F Castelar, 295
J Sta Cândida - Tel 52-1256
CGC: 48 633 101/0001-26
Insc.est.: 244 137 494
Cap.soc.registr.: Cr\$ 600 000,00 em 1979
Empregados: Total: 15 - Produção: 13
Dir.: José Grossi F.o - Sócio Prop
Paulo R Sperancin - Sócio Prop
Dino Akira Sakashita - Sócio Prop
Osvaldo Davanzo - Sócio Prop
Prods.: Painéis de comando, cabines de
alta tensão, mesas de controle,
quadros de luz
Linha de produção: Sob encomenda
Tipo de mercado: Com atac, Ind
Destino da produção: Reg Camp, Grande SP,
Outros Muns Est,
Outros Ests
Mats.-primas: Chapa de aço, material elétrico,
tinta
Merc.fornecedor: Ind
Local.merc.forn.: Reg Camp, Grande SP

0735 - MEDIDORES SCHLUMBERGER S/A
(1981)

End.fáb.: Estr Campinas-Mogi Mirim, Km 121
B Ponte Alta - Tel 39-4419
CxP 1555
End.filial: R Major Paladino, 790
V Leopoldina - Tel 261-3422
São Paulo
CGC: 60 882 719/0001-25
Insc.est.: 244 192 022
Cap.soc.registr.: Cr\$ 1 565 072 590,00 em 1982
Empregados: Total: 387 - Produção: 315
Dir.: Michel Louis Fonteny - Dir Superint
Antonio Raimundo - Controller
Prods.: Medidores elétricos, hidrômetros,
relês de proteção

Linha de produção: Linha própria
Tipo de mercado: Ind, Export
Destino da produção: Reg Camp, Grande SP,
Outros Muns Est,
Outros Ests,
Outros Países
Mats.-primas: Aço, alumínio, latão, fio de
cobre, lexan, zinco, platina
T 17, anel T 338, relês, lingote
de bronze, imã superior e
inferior
Merc.fornecedor: Ind, Import
Local.merc.forn.: Reg Camp, Grande SP,
Outros Países

1013 - TECMEI ENGENHARIA & COM
LTDA (1978)

End.fáb.: R José Toledo, 180 - J do Trevo
Tel 31-5185
CGC: 50 086 586/0001-27
Insc.est.: 244 161 562
Cap.soc.registr.: Cr\$ 11 150 000,00 em 1982
Empregados: Total: 31 - Produção: 23
Dir.: Antonio Coutinho - Sócio Prop
Koichi Kawacami - Sócio Prop
Prods.: Painéis de força, cabines de alta e
baixa tensão, manutenções
industriais
Linha de produção: Linha própria,
Sob encomenda
Tipo de mercado: Com var, Com atac, Ind
Destino da produção: Reg Camp
Mats.-primas: Contactor, disjuntor, chave,
fusível, voltímetro, amperímetro
Merc.fornecedor: Ind, Com atac, Com var
Local.merc.forn.: Reg Camp

1018 - TELETRA COMERCIAL &
INDUSTRIAL LTDA
(1981)

End.fáb.: R Júlio Ribeiro, 282 - Bonfim
Tel 42-2866
CGC: 45 892 353/0001-81
Insc.est.: 244 197 103
Cap.soc.registr.: Cr\$ 2 000 000,00 em 1981
Empregados: Total: 1 - Produção: 1
Dir.: Domingos Nelson Martins - Sócio Dir
Euclides de A Silva F.o - Sócio Dir
Prods.: Instalações elétricas, montagens
industriais
Linha de produção: Subcontrato
Tipo de mercado: Ind
Destino da produção: Reg Camp, Grande SP,
Outros Ests
Mats.-primas: Transformador, cabo de alta
e baixa tensão, luminária
Merc.fornecedor: Ind
Local.merc.forn.: Grande SP

1087 - W BRIGONE & CIA LTDA
(1976)

End.fáb.: R Salto Grande, 244 - J do Trevo
Tels 8-5488/9397

End.depós.: R Batista Raffi, 173
N Aparecida

CGC: 48 175 020/0001-20

Insc.est.: 244 132 057

Cap.soc.registr.: Cr\$ 2 700 000,00 em 1980

Empregados: Total: 15 - Produção: 10

Dir.: Wanderlei Brigone - Sócio Prop

Leonilda I Brigone - Sócio Prop

Prods.: Puxadores de cabo, ferramentas
p/ linha de transmissão

Linha de produção: Sob encomenda,
Subcontrato

Tipo de mercado: Ind

Destino da produção: Grande SP, Outros Ests

Mats.-primas: Ferro, aço

Merc.fornecedor: Ind

Local.merc.forn.: Reg Camp

1089 - WESTINGHOUSE DO BRASIL S/A -
DIVISÃO EL-CON (1967)

End.fáb.: R Marginal à Estr Velha Campinas-
Monte Mor, 2225 - V Boa Vista
Tel 41-8333 - CxP 1661

End.telegr.: "ELCONDE"

End.filial: R Prof Adalberto Nascimento,
1062 - S Bernardo - Tel 32-4411

End.matriz: Av Paulista, 2439 - Tel 280-3711
São Paulo

CGC: 42 586 313/0003-85

Insc.est.: 244 155 508

Cap.soc.registr.: Cr\$ 1 765 181 525,00
em 1982

Empregados: Total: 240 - Produção: 181

Dir.: Ivan Guimarães de Souza - Dir Pres

Roodvelt F Severino Duarte - Dir Planej

Afonso Vergueiro Ferreira - Dir Tes

John Joseph Feeny - Dir Coml

Prods.: Condensadores elétricos: alta e
baixa tensão

Linha de produção: Sob encomenda

Tipo de mercado: Com var, Ind

Destino da produção: Reg Camp, Grande SP,
Outros Muns Est,
Outros Ests

Mats.-primas: Chapa chumbada de ferro,
alumínio, filme polipropilene
e metalizado; óleo impregnante
biodegradável, wemcol, papel
dielétrico

Merc.fornecedor: Ind, Import

Local.merc.forn.: Reg Camp, Grande SP,
Outros Muns Est, Outros
Ests, Outros Países

13.20 - FABRICAÇÃO DE MATERIAL
ELÉTRICO - EXCLUSIVE PARA
VEÍCULOS

0002 - ABBUD ELETRO-ELETRÔNICA
IND & COM LTDA (1981)

End.fáb.: R Regente Feijó, 125 - Centro
Tel 31-8624

CGC: 48 164 040/0001-03

Insc.est.: 244 200 122

Cap.soc.registr.: Cr\$ 1 500 000,00 em 1982

Empregados: Total: 2 - Produção: 2

Dir.: José Roberto Abbud Jorge - Sócio Prop

Teresa Cristina P Jorge - Sócio Prop

Prods.: Extensões elétricas p/ camping e
residência, kits didáticos

Linha de produção: Linha própria

Tipo de mercado: Com var, Com atac

Destino da produção: Reg Camp, Grande SP,
Outros Muns Est,
Outros Ests

Mats.-primas: Fio, pino, soquete, cabo anti-
chama, material elétrico

Merc.fornecedor: Ind

Local.merc.forn.: Grande SP

0106 - BEL-LUSTRES IND & COM LTDA
(1973)

End.fáb.: Av Dr Armando Sales de Oliveira,
377 - Taquaral - Tel 51-5816 -
CxP 1163

CGC: 44 618 148/0001-60

Insc.est.: 244 094 518

Cap.soc.registr.: Cr\$ 1 000 000,00 em 1979

Empregados: Total: 10 - Produção: 5

Dir.: Antonio Carvalho Ribas - Sócio Prop

Roberto C Ribas - Sócio Prop

Mauro C Ribas - Sócio Prop

Gilberto Valentim C Ribas - Sócio Prop

Prods.: Lustres, arandelas, abajures, telas
acrílicas

Linha de produção: Linha própria

Tipo de mercado: Com var, Com atac

Destino da produção: Reg Camp, Outros
Muns Est, Outros Ests

Mats.-primas: Ferro, vidro, acrílico, fio,
material elétrico

Merc.fornecedor: Ind

Local.merc.forn.: Grande SP

0118 - BLINDAFIL IND & COM DE MATS
ELÉTRICOS LTDA (1980)

End.fáb.: Rua dos Gráficos, 13 - J do Lago
Tel 31-3423

CGC: 43 695 139/0001-00

Insc.est.: 244 181 518

Cap.soc.registr.: Cr\$ 800 000,00 em 1980

Empregados: Total: 4 - Produção: 4

Dir.: Renato Eduardo Saes - Sócio Prop

Nicola Alcaraz Orta - Sócio Prop

Prods.: Isolamento de fios de cobre e
alumínio

Linha de produção: Linha própria,
Sob encomenda

Tipo de mercado: Ind

Destino da produção: Reg Camp, Grande SP,
Outros Muns Est,
Outros Ests

Mats.-primas: Alumínio, cobre, papel

Merc.fornecedor: Ind

Local.merc.forn.: Grande SP, Outros Ests

0238 - COPPÉRICO BIMETÁLICOS LTDA
(1978)

End.fáb.: Av Mercedes Benz, 1140
Distr Industrial Tel 2-2501
CxP 1189

End.matriz: Av Marginal do Córrego do
Pupuca, 300 - Cumbica
Guarulhos - SP

End.escr.: R Joaquim Floriano, 488 - 10.o a
Itaim - Tel 282-8414 - São Paulo

CGC: 49 808 421/0002-13

Insc.est.: 244 160 645

Cap.soc.registr.: Cr\$ 238 952 744,00
em 1982

Empregados: Total: 22 - Produção: 18

Dir.: Dalberto Oliveira D'Amico - Ger Geral

José Lúcio Maradei - Ger Indl

Roberval Rodrigues - Ger Coml

Prods.: Fios e cabos Copperweld de cobre
c/ alma de aço

Linha de produção: Sob encomenda

Tipo de mercado: Ind, Export

Destino da produção: Reg Camp, Grande SP,
Outros Muns Est,
Outros Ests,
Outros Países

Mats.-primas: Arame de aço de diversas
bitolas, fitas de cobre

Merc.fornecedor: Ind

Local.merc.forn.: Grande SP

0306 - ELETRÔNICA SANA IND & COM
LTDA (1979)

Den.: SANA

End.fáb.: R Dr Teodoro Langard, 565
Castelo - CxP 1000

CGC: 51 862 571/0001-76

Insc.est.: 244 175 795

Cap.soc.registr.: Cr\$ 300 000,00 em 1979

Empregados: Total: 1 - Produção: 1

Dir.: José Natanael P da Costa - Sócio Prop

Tomázia Barros da Costa - Sócio Prop

Prods.: Fontes de iluminação: de emergência
e p/ camping; reatores

Linha de produção: Sob encomenda

Tipo de mercado: Cons final, Ind

Destino da produção: Reg Camp, Grande SP

Mats.-primas: Chapa de alumínio, ferro de
solda, fio de plástico, transistor,
diodo, fusível, porta-fusível,
fita isolante, fenite, reator

Merc.fornecedor: Com atac

Local.merc.forn.: Reg Camp, Grande SP

0308 - ELETROTÉCNICA LEÃO IND
& COM LTDA
(1981)

End.fáb.: R Fernão P Camargo, 363
J do Trevo - Tel 8-7202

CGC: 46 745 949/0001-11

Insc.est.: 244 195 954

Cap.soc.registr.: Cr\$ 3 400 000,00 em 1982

Empregados: Total: 7 - Produção: 5

Dir.: Hisao Kimura - Sócio Prop

Hiroshi Mizukami - Sócio Prop

Prods.: Transformadores elétricos: p/
aparelhos eletrônicos e comandos
elétricos

Linha de produção: Sob encomenda

Tipo de mercado: Ind

Destino da produção: Reg Camp, Grande SP

Mats.-primas: Chapa de silício, fio esmaltado,
isolante

Merc.fornecedor: Ind

Local.merc.forn.: Reg Camp, Grande SP

0335 - EXPANLANTER LTDA
(1977)

End.fáb.: R Aguai, 21 - V Nova
Tel 42-8013

CGC: 50 044 528/0001-30

Insc.est.: 244 157 306

Cap.soc.registr.: Cr\$ 50 000,00 em 1977

Empregados: Total: 2 - Produção: 2

Dir.: Cláudio Ferreira - Sócio Prop

Wanderley Bianchi - Sócio Prop

Prods.: Caixas bi-fásicas prediais

Linha de produção: Sob encomenda

Tipo de mercado: Com var, Com atac

Destino da produção: Reg Camp

Mats.-primas: Chapa de ferro, plástico, tinta,
ferragens

Merc.fornecedor: Com var

Local.merc.forn.: Reg Camp

0495 - IND & COM DE FITAS P/
BLINDAGEM INCOFIBLIL LTDA
(1976)

Den.: INCOFIBLIL LTDA
End.fáb.: R Cel Afredo Nascimento, 279
Tel 37-1330 - Sousas
CGC: 48 181 879/0001-41
Insc.est.: 244 134 858
Cap.soc.registr.: Cr\$ 50 000,00 em 1976
Empregados: Total: 0 - Produção: 0
Dir.: Vitalmiro Paixão Silva - Sócio Prop
José Paixão Silva - Sócio Prop
Prods.: Fitas p/ blindagem de cabos de
alta tensão

Linha de produção: Sob encomenda
Tipo de mercado: Ind
Destino da produção: Grande SP, Outros Ests
Mats.-primas: Cobre
Merc.fornecedor: Ind
Local.merc.forn.: Outros Ests

0557 - IRMÃOS DELBEL
(1947)

End.fáb.: R Gal Osório, 247 - Centro
Tel 31-6193
CGC: 45 989 647/0001-26
Insc.est.: 244 016 999
Cap.soc.registr.: Cr\$ 700 000,00 em 1981
Empregados: Total: 2 - Produção: 2
Dir.: Alcides Delbel - Sócio Prop
Luiz Antonio Delbel - Sócio Prop
Prods.: Caixas de ligações: p/ eletricidade,
telefonía; arandelas
Linha de produção: Linha própria
Tipo de mercado: Cons final, Com atac, Ind
Destino da produção: Reg Camp
Mats.-primas: Chapa preta e galvanizada,
tubo industrial, tarjeta, chave
Yale, tinta, ferragens
Merc.fornecedor: Ind, Com atac
Local.merc.forn.: Grande SP, Outros Ests

0637 - KLOCKNER MOELLER EQUIPS
INDUSTRIAIS S/A (1978)

End.fáb.: R Wallace Barns, 45 - Distr Industrial
Tels 32-2480/2613 - CxP 5087
End.filial: R Salto Grande, 596 - J do Trevo
Tel 32-3900
End.matriz: Alameda Itapecurú, 320
Alfa Ville - Tel 421-3100
São Paulo
CGC: 47 208 368/0003-75
Insc.est.: 244 163 315
Cap.soc.registr.: Cr\$ 422 220 000,00
em 1982
Empregados: Total: 95 - Produção: 82
Dir.: Willi K Klein - Ger Téc
Herbert Track - Ger Adm
Prods.: Contactores, disjuntores, painéis
elétricos e eletrônicos
Linha de produção: Linha própria
Tipo de mercado: Ind, Export
Destino da produção: Reg Camp, Grande SP,
Outros Muns Est,
Outros Ests,
Outros Países
Mats.-primas: Aço, resina, prata, desengate
bimetálico
Merc.fornecedor: Ind, Import
Local.merc.forn.: Grande SP, Outros Países

0730 - MC IND METALÚRGICA LTDA
(1976)

End.fáb.: R Luiz Vicentin Sobrinho, 208
V Sta Isabel - Tel 39-1107
Br Geraldo
CGC: 47 947 668/0001-04
Insc.est.: 244 131 097
Cap.soc.registr.: Cr\$ 20 000,00 em 1980
Empregados: Total: 13 - Produção: 10
Dir.: Edson Luiz Biscaro - Sócio Prop
Irene Nunes Biscaro - Sócio Prop
Prods.: Arandelas, lanternas
Linha de produção: Linha própria
Tipo de mercado: Com atac
Destino da produção: Reg Camp, Grande SP,
Outros Muns Est
Mats.-primas: Chapa de ferro, vidro, tinta
Merc.fornecedor: Ind, Com atac, Com var
Local.merc.forn.: Reg Camp, Grande SP

0744 - METALÚRGICA LEANDRO LTDA
(1972)

End.fáb.: R Bonifácio Castro F.o, 89
Bonfim - Tel 42-6899 - CxP 412
CGC: 44 606 663/0001-20
Insc.est.: 244 087 594
Cap.soc.registr.: Cr\$ 6 660 000,00 em 1981
Empregados: Total: 39 - Produção: 34
Dir.: Luiz Fernando L Ribeiro - Sócio Prop
Neusa O Ribeiro - Sócio Prop
Prods.: Lustres, arandelas, plafonds,
pendentes
Linha de produção: Linha própria
Tipo de mercado: Cons final, Com var,
Com atac
Destino da produção: Reg Camp, Grande SP,
Outros Muns Est,
Outros Ests
Mats.-primas: Latão, vidro, fio, soquete
Merc.fornecedor: Ind
Local.merc.forn.: Grande SP

0745 - METALÚRGICA LUCILUSTRES
LTDA (1968)

Den.: LUCILUSTRES
End.fáb.: Av Gov Pedro de Toledo, 1730
Bonfim - Tel 41-8404 - CxP 897
CGC: 46 069 159/0001-63
Insc.est.: 244 001 175
Cap.soc.registr.: Cr\$ 1 000 000,00 em 1981
Empregados: Total: 25 - Produção: 25
Dir.: Edson Ricardo Mantovani - Sócio Prop
João Loriversia Fratali - Sócio Prop
Joaquim C de Godoy F.o - Sócio Prop
Prods.: Lustres, arandelas, abajures
Linha de produção: Linha própria
Tipo de mercado: Com atac, Ind
Destino da produção: Reg Camp, Grande SP,
Outros Muns Est,
Outros Ests
Mats.-primas: Chapa de ferro, brônze, latão,
vidro
Merc.fornecedor: Ind, Com atac
Local.merc.forn.: Reg Camp, Grande SP

0747 - METALÚRGICA MOVELUZ LTDA
(1959)

End.fáb.: R Oswaldo Cruz, 473 - Taquaral
Tels 41-1422/42-3508 - CxP 814
CGC: 45 987 732/0001-55
Insc.est.: 244 024 290
Cap.soc.registr.: Cr\$ 600 000,00 em 1973
Empregados: Total: 22 - Produção: 18
Dir.: Vivaldo Godoy - Sócio Prop
Antonio Capianetto - Sócio Prop
José Benedito Lourenço - Sócio Prop

Prods.: Lustres, arandelas, abajures, plafonds,
lanternas, pendentes
Linha de produção: Sob encomenda
Tipo de mercado: Com var
Destino da produção: Reg Camp, Grande SP,
Outros Muns Est,
Outros Ests
Mats.-primas: Metais não ferrosos, vidro, fio
elétrico, tinta, verniz
Merc.fornecedor: Ind
Local.merc.forn.: Grande SP

0752 - METALUSTRES IND & COM LTDA
(1967)

Den.: METALUSTRES
End.fáb.: Av Dr Moraes Sales, 1630 - Bosque
Tels 51-2401/52-5456
CGC: 46 014 098/0001-37
Insc.est.: 244 002 793
Cap.soc.registr.: Cr\$ 12 000 000,00 em 1982
Empregados: Total: 25 - Produção: 12
Dir.: Lomir Gomes Vidal - Sócio Prop
João L Mariz Rodrigues - Sócio Prop
Prods.: Lustres, arandelas, plafonds, armários
de alumínio, porta-toalhas, bancos
p/ jardim, mesas de centro, postes
decorativos de ferro
Linha de produção: Linha própria
Tipo de mercado: Cons final, Com var,
Com atac
Destino da produção: Reg Camp, Grande SP,
Outros Muns Est,
Outros Ests
Mats.-primas: Chapa e tubo de metal, sucata
de alumínio, vidro, cano
plástico, soquete
Merc.fornecedor: Ind, Com var
Local.merc.forn.: Reg Camp, Grande SP

0768 - MONTE D'ESTE IND & COM
MATERIAIS ELÉTRICOS LTDA
(1972)

End.fáb.: Estr Campinas - Mogi Mirim, Km 11
Tel 39-2216 - CxP 312
End.telegr.: "MONTE D'ESTE"
End.escri.: R Galvão Bueno, 212 - 7.o a - s/212
Tel 278-5833 - São Paulo
CGC: 44 603 447/0001-20
Insc.est.: 244 085 555
Cap.soc.registr.: Cr\$ 225 000 000,00
em 1981
Empregados: Total: 297 - Produção: 235
Dir.: Fukuzo Tanaka - Dir Pres
Masami Oka - Dir Ger
Prods.: Fios e cabos p/ telefonía
Linha de produção: Linha própria
Tipo de mercado: Ind
Destino da produção: Reg Camp, Grande SP,
Outros Muns Est,
Outros Ests
Mats.-primas: Cobre, PVC, nylon, polyester
Merc.fornecedor: Ind, Import
Local.merc.forn.: Grande SP, Outros Ests,
Outros Países

- 0983 - S R SANTOS
(1971)
End.fáb.: R Carolina Florence, 507 - V Nova
Tel 42-5059
CGC: 44 607 984/0001-49
Insc.est.: 244 080 224
Cap.soc.registr.: Cr\$ 10 000,00 em 1972
Empregados: Total: 1 - Produção: 1
Dir.: Sebastião R dos Santos - Prop
Prods.: Lustres, arandelas
Linha de produção: Linha própria,
Sob encomenda
Tipo de mercado: Cons final
Destino da produção: Reg Camp
Mats.-primas: Chapa de ferro, alumínio,
peça fundida, vidro, gesso, fio,
tinta
Merc.fornecedor: Ind
Local.merc.form.: Reg Camp, Grande SP
- 1068 - VERÍSSIMO RODRIGUES DE
SOUZA (1977)
Den.: REPUXAÇÃO RODRIGUES
End.fáb.: R Seis, 173 - J América
Br Geraldo
CGC: 48 830 277/0001-78
Insc.est.: 244 142 169
Cap.soc.registr.: Cr\$ 1 000 000,00 em 1980
Empregados: Total: 2 - Produção: 2
Dir.: Veríssimo Rodrigues de Souza - Prop
Prods.: Lustres, torneação de peças p/ lustres
Linha de produção: Sob encomenda
Tipo de mercado: Com var, Com atac
Destino da produção: Reg Camp, Outros
Muns Est
Mats.-primas: Ferro, alumínio, latão, bronze,
vidro
Merc.fornecedor: Com atac
Local.merc.form.: Reg Camp, Grande SP
- 1071 - VICENTE DE PAULO COPPOLA
(ESPÓLIO DE) (1952)
Den.: METALÚRGICA MULTILUSTRES
End.fáb.: R Rafael Sampaio, 363 - Guanabara
Tel 31-4879
CGC: 46 010 740/0001-00
Insc.est.: 244 009 798
Cap.soc.registr.: Cr\$ 450 000,00 em 1979
Empregados: Total: 5 - Produção: 5
Dir.: Hercília B Marques Coppola - Prop
Prods.: Lustres, arandelas, lanternas,
lâmpioes coloniais
Linha de produção: Linha própria,
Sob encomenda
Tipo de mercado: Cons final, Com var,
Com atac
Destino da produção: Reg Camp, Outros
Muns Est
Mats.-primas: Alumínio, bronze, latão, vidro,
fio, soquete, ferragens
Merc.fornecedor: Ind, Com atac
Local.merc.form.: Grande SP, Outros Muns
Est
- 1076 - VILMA NOÊMIA H EKSTEINAS
(1968)
End.fáb.: R Cornélio Pires, 7
J IV Centenário
CGC: 46 082 400/0001-94
Insc.est.: 244 005 418
Cap.soc.registr.: Cr\$ 5 000,00 em 1968
Empregados: Total: 1 - Produção: 1
Dir.: Vilma Noêmia H Eksteinas - Prop
Prods.: Isolamento de condutores elétricos
Linha de produção: Subcontrato
Tipo de mercado: Ind
Destino da produção: Reg Camp
- 13.40 - FABRICAÇÃO DE MATERIAL
ELÉTRICO PARA VEÍCULOS -
INCLUSIVE PEÇAS E
ACESSÓRIOS
- 0007 - ACUMULADORES GOOD LIGHT
LTDA (1982)
End.fáb.: Av do Xadrez, s/n - Tel 39-3170
Br Geraldo
End.escr.: Av Ralpo Leite de Barros, 120
J do Trevo - Tel 32-4777
CGC: 48 719 934/0001-04
Insc.est.: 244 204 581
Cap.soc.registr.: Cr\$ 5 000 000,00 em 1982
Empregados: Total: 8 - Produção: 6
Dir.: João Rossilho - Sócio Prop
Samuel Ribeiro Rossilho - Sócio Prop
Sara R Rossilho - Sócio Prop
Marcos R Rossilho - Sócio Prop
Bonifácio R Neto - Sócio Prop
Prods.: Montagem de acumuladores
Linha de produção: Linha própria
Tipo de mercado: Com var, Com atac
Destino da produção: Reg Camp, Grande SP,
Outros Muns Est,
Outros Ests
Mats.-primas: Separador, monobloco, tampa,
placa
Merc.fornecedor: Ind
Local.merc.form.: Outros Muns Est,
Outros Ests
- 0512 - IND & COM HENRIMAR LTDA
(1978)
End.fáb.: R Bento de Arruda Camargo, 1088
J Santana - Tel 52-3740
CGC: 50 063 627/0001-70
Insc.est.: 244 158 117
Cap.soc.registr.: Cr\$ 900 000,00 em 1980
Empregados: Total: 21 - Produção: 19
Dir.: Onivaldo Marconato - Sócio Prop
Manoel Nardacci - Sócio Prop
Prods.: Chicotes elétricos, cabos de bateria,
montagem de componentes
eletrônicos
Linha de produção: Sob encomenda
Tipo de mercado: Ind
Destino da produção: Reg Camp, Grande SP,
Outros Ests
Mats.-primas: Cabinho elétrico, tubo plástico,
terminal, solda, fita isolante
Merc.fornecedor: Ind
Local.merc.form.: Reg Camp, Grande SP,
Outros Ests
- 0638 - KRAHEMBUHL & CIA LTDA
(1980)
End.fáb.: R Martinópolis, 364 - V Pompéia
Tel 8-9490
CGC: 43 010 800/0001-04
Insc.est.: 244 182 968
Cap.soc.registr.: Cr\$ 200 000,00 em 1980
Empregados: Total: 1 - Produção: 1
Dir.: Arlindo Müller - Sócio Prop
Walter Kraehmbuhl - Sócio Prop
Prods.: Acumuladores elétricos p/ veículos
Linha de produção: Linha própria,
Sob encomenda
Tipo de mercado: Com atac
Destino da produção: Reg Camp, Grande SP,
Outros Muns Est
Mats.-primas: Ácido p/ bateria, separador de
papelão, chumbo
Merc.fornecedor: Ind
Local.merc.form.: Reg Camp, Grande SP
- 0751 - METALÚRGICA SINTERMET LTDA
(1971)
End.fáb.: Estr Campinas-Rhódia, Km 15
Br Geraldo - Tels 39-1021/2324
CxP 1375
End.telegr.: "SINTERMET"
CGC: 44 597 748/0001-99
Insc.est.: 244 082 120
Cap.soc.registr.: Cr\$ 150 000 000,00 em 1981
Empregados: Total: 182 - Produção: 155
Dir.: Gerd Aloís Remmer - Sócio Prop
Theodor A Hald - Dir Téc
Erick K Ilg - Dir Adm
Prods.: Cabos elétricos isolados ou nus;
condensadores completos, pastilhas
p/ contatos elétricos, supressores,
peças plásticas e estampadas;
ferramentas, moldes, molas
Linha de produção: Linha própria,
Subcontrato
Tipo de mercado: Ind
Destino da produção: Reg Camp, Grande SP,
Outros Muns Est,
Outros Ests
Mats.-primas: Fio de cobre, condensador,
terminal, fita de latão, de aço,
contato de tungstênio,
polipropileno, supressor de
bobina, peça estampada e
plástica; chicote
Merc.fornecedor: Ind
Local.merc.form.: Reg Camp, Grande SP,
Outros Ests
- 0853 - PLÁCIDO ALEJANDRO RAMOS
CABRERA (1967)
Den.: ACUMULADORES E ACESSÓRIOS
EM GERAL
End.fáb.: Av Dr Carlos de Campos, 646
V Industrial - Tel 8-1603
CGC: 46 061 859/0001-01
Insc.est.: 244 017 035
Cap.soc.registr.: Cr\$ 107 000,00 em 1976
Empregados: Total: 1 - Produção: 1
Dir.: Plácido A R Cabrera - Prop
Prods.: Acumuladores, acessórios p/
acumuladores
Linha de produção: Linha própria,
Sob encomenda
Tipo de mercado: Cons final, Ind
Destino da produção: Reg Camp, Outros
Muns Ests
Mats.-primas: Separador, placa e caixa
p/ bateria, betume, ácido
sulfúrico, oxigênio, gás, chumbo
Merc.fornecedor: Ind
Local.merc.form.: Reg Camp, Outros Muns
Est, Outros Ests

0901 - ROBERT BOSCH DO BRASIL LTDA
(1954)

Den.: BOSCH
End.fáb.: Via Anhanguera, Km 98 - Bonfim
Tels 41-2966/2575 - CxP 1195
End.telegr.: "BRASBOSCH"
End.filiais: R Cesário Galeno, 483 - Tatuapé
São Paulo
R Lateral Direita do Contorno
Sul. 13 310 - Curitiba - PR
CGC: 45 990 181/0001-89
Insc.est.: 244 007 410
Cap.soc.registr.: Cr\$ 7 500 000 000,00
em 1981

Empregados: Total: 4931 - Produção: 3934
Dir.: Werner Alfred Allgayer - Dir Direção
Jacobus Vam Lambeen - Dir Ger
Gerhard Anton A Arnold - Dir Adm
Luis Cipriano de Sá - Dir Financ
Walter Kuhn - Dir Téc
Karl Heins Ilg - Dir Elétric

Prods.: Bombas injetoras e alimentadoras;
reguladores de bomba, porta-injetores,
bicos injetores, motores de partida,
dínamos, alternadores, reguladores
de voltagem, distribuidores,
platinados, ferramentas elétricas,
auto-rádios

Linha de produção: Linha própria
Tipo de mercado: Com atac, Ind, Export
Destino da produção: Reg Camp, Grande SP
Outros Muns Est,
Outros Ests,
Outros Países

Mats.-primas: Chapas, barras e perfis de aço;
fios de aço e cobre; carbono,
peças de alumínio

Merc.fornecedor: Ind, Import
Local.merc.forn.: Grande SP, Outros Ests,
Outros Países

0997 - STRRFRAS EQUIPAMENTOS
ELETRÔNICOS LTDA
(1976)

End.fáb.: R Dr Plínio Barreto, 114
Taquaral - Tels 52-8506/0542
End.escr.: R João de Oliveira Carmo, 347
J da Felicidade - Tel 831-5680
São Paulo
CGC: 48 885 894/0001-28
Insc.est.: 244 128 565
Cap.soc.registr.: Cr\$ 500 000,00 em 1981

Empregados: Total: 32 - Produção: 30
Dir.: Robinson de M Boaventura - Sócio Prop
Ronaldo de M Boaventura - Sócio Prop
Junia de M Boaventura - Sócio Prop
Prods.: Aparelhos de auto-alarme,
equalizadores de som, buzinas,
musicais e p moto, amplificadores,
Bombas p/ tirar gasolina, conversores

Linha de produção: Linha própria
Tipo de mercado: Com var, Com atac, Ind
Destino da produção: Reg Camp, Grande SP,
Outros Muns Est,
Outros Ests

Mats.-primas: Resistência, solda, lad, cartela,
repuve

Merc.fornecedor: Ind
Local.merc.forn.: Grande SP

13.50 - FABRICAÇÃO DE APARELHOS
ELÉTRICOS, PEÇAS E
ACESSÓRIOS - EXCLUSIVE
MÁQUINAS INDUSTRIAIS E
COMERCIAIS NÃO ELÉTRICAS

0169 - CENTRAL DE AR CONDICIONADO
IND & COM LTDA (1977)

End.fáb.: Av Ralpho Leite de Barros, 4
J do Trevo - Tel 32-3799

CGC: 48 849 947/0001-06
Insc.est.: 244 142 489
Cap.soc.registr.: Cr\$ 1 100 000,00 em 1982

Empregados: Total: 16 - Produção: 14
Dir.: Walter de Souza - Sócio Prop
Amélia de Souza - Sócio Prop

Prods.: Aparelhos de ar condicionado
Linha de produção: Subcontrato
Tipo de mercado: Com atac, Ind
Destino da produção: Reg Camp, Grande SP,
Outros Muns Est

Mats.-primas: Compressor, capacitor, motor
Merc.fornecedor: Ind
Local.merc.forn.: Grande SP

0354 - FIBROLAR IND & COM DE APARS
ELÉTRICOS LTDA (1982)

End.fáb.: R Euclides Vieira, 644 - P S Quirino

Empregados: Total: 2 - Produção: 2
Dir.: Rudy Ramon de S Alegre - Sócio Prop
Lauzi Moraes Ferreira - Sócio Prop
Aderbal Porto Rodrigues - Sócio Prop

Prods.: Saunas residenciais
Linha de produção: Linha própria
Tipo de mercado: Cons final
Destino da produção: Reg Camp, Grande SP,
Outros Muns Est,
Outros Ests

Mats.-primas: Manta de vidro, resina, resistor,
acessório elétrico

Merc.fornecedor: Ind, Com atac
Local.merc.forn.: Reg Camp, Grande SP

0514 - IND & COM RENO LTDA
(1954)

End.fáb.: R Clóvis Bevilacqua, 469 - Guanabara
Tel 41-9835 - CxP 796

CGC: 45 985 330/0001-11
Insc.est.: 244 001 184

Cap.soc.registr.: Cr\$ 7 000 000,00 em 1981
Empregados: Total: 30 - Produção: 26
Dir.: Domingos Nelson Martins - Sócio Prop
Euclides de A Silva F.o - Sócio Prop

Prods.: Aquecedores: elétrico, a gás;
resistências elétricas, coletores de
energia solar, termostatos de imersão
Linha de produção: Linha própria,
Sob encomenda

Tipo de mercado: Com var, Com atac, Ind
Destino da produção: Reg Camp, Grande SP,
Outros Muns Est,
Outros Ests

Mats.-primas: Chapa e vergalhão de alumínio,
bronze, cobre, latão, níquel
sextavado, válvula de segurança

Merc.fornecedor: Ind
Local.merc.forn.: Reg Camp, Grande SP,
Outros Ests

0536 - IND METALÚRGICA E
REFRIGERAÇÃO SCARCELLI
LTDA (1972)

End.fáb.: Estr Velha de S Paulo, Km 6
Vila Ipê - Tel 2-2923 - CxP 1728

End.loja: R Gal Osório, 338 - Centro
Tels 2-1444/31-3375

CGC: 46 046 066/0001-13
Insc.est.: 244 031 710

Cap.soc.registr.: Cr\$ 12 700 000,00 em 1982
Empregados: Total: 18 - Produção: 16
Dir.: Carlos U Scarcelli - Sócio Prop
Maria Ap Lima Scarcelli - Sócio Prop
Prods.: Estufas, fornos p/ pizzas, assadeiras
p/ frangos, churrasqueiras,
marmiteiros, tanques p/ tratamento
térmico

Linha de produção: Linha própria
Tipo de mercado: Cons final, Com atac, Ind
Destino da produção: Reg Camp, Grande SP,
Outros Muns Est,
Outros Ests

Mats.-primas: Ferro, aço inox, laminado,
barra de alumínio, vidro, tubo
industrial, motor

Merc.fornecedor: Ind, Com atac
Local.merc.forn.: Grande SP, Outros Ests

0553 - INVAR PRODUTOS
METALÚRGICOS LTDA
(1962)

End.fáb.: R Dr Antonio C Carvalho, 334
Cambuí - Tel 52-3755

CGC: 45 995 032/0001-02
Insc.est.: 244 030 946

Cap.soc.registr.: Cr\$ 40 000,00 em 1967
Empregados: Total: 1 - Produção: 1
Dir.: José C A Corrêa Netto - Sócio Prop
Maria de Lourdes G Corrêa - Sócio Prop

Prods.: Aquecedores: elétrico, solar
Linha de produção: Sob encomenda
Tipo de mercado: Cons final
Destino da produção: Reg Camp, Outros Ests
Mats.-primas: Chapa preta, cobre, cortiça
Merc.fornecedor: Ind
Local.merc.forn.: Grande SP, Outros Ests

13.60 - FABRICAÇÃO DE MATERIAL
ELETRÔNICO BÁSICO

0017 - AGENA IND & COM DE
APARELHOS ELETRÔNICOS LTDA
(1970)

End.fáb.: R Francisco de Campos Abreu, 473
V Georgina - Tel 2-5466

CGC: 46 107 710/0001-16
Insc.est.: 244 063 542

Cap.soc.registr.: Cr\$ 400 000,00 em 1976
Empregados: Total: 1 - Produção: 1
Dir.: Luiz A Motta - Sócio Prop
Maria Ap Motta - Sócio Prop

Prods.: Circuitos impressos e eletrônicos
Linha de produção: Sob encomenda
Tipo de mercado: Ind

Destino da produção: Reg Camp
Mats.-primas: Componentes eletrônicos
Merc.fornecedor: Com atac
Local.merc.forn.: Reg Camp, Grande SP

0347 - FAIRCHILD SEMICONDUTORES
LTDA (1974)

End.fáb.: R Osvaldo Cruz, 505 - Taquaral
Tels 41-6655/6434/42-8555

CxP 948

CGC: 46 236 758/0001-24

Insc.est.: 244 105 556

Cap.soc.registr.: Cr\$ 125 336 597,00
em 1982

Empregados: Total: 262 - Produção: 220

Dir.: James Ballard McNeil - Ger Geral

Prods.: Transistores, diodos

Linha de produção: Linha própria

Tipo de mercado: Ind

Destino da produção: Reg Camp, Grande SP,
Outros Ests

Mats.-primas: Cristal crescido, terminal,
manta de vidro

Merc.fornecedor: Ind, Import

Local.merc.forn.: Grande SP, Outros Países

13.70 - FABRICAÇÃO E MONTAGEM DE
MÁQUINAS, APARELHOS E
EQUIPAMENTOS ELETRÔNICOS,
FITAS E DISCOS MAGNÉTICOS
VIRGENS - EXCLUSIVE PARA
COMUNICAÇÕES

0010 - ADELCO ELETRÔNICA LTDA
(1980)

End.fáb.: R Conceição, 151 - cj/A - Centro
Tel 2-9866

CGC: 43 015 759/0001-50

Insc.est.: 244 180 975

Cap.soc.registr.: Cr\$ 250 000,00 em 1980

Empregados: Total: 9 - Produção: 9

Dir.: Alan Pierre Simon Vermot - Sócio Prop

Michel Simon Vermot - Sócio Prop

Hans Rudolf Hasler - Sócio Prop

Aureliano R Moreira - Sócio Prop

Cleide Maria M Hasler - Sócio Prop

Prods.: Reguladores e controladores
eletrônicos

Linha de produção: Linha própria,
Sob encomenda

Tipo de mercado: Ind

Destino da produção: Grande SP

Mats.-primas: Componentes eletrônicos

Merc.fornecedor: Ind

Local.merc.forn.: Grande SP

0338 - FABI INSTRUMENTAÇÃO E
AUTOMAÇÃO LTDA
(1980)

End.fáb.: Av Eng Antonio F P Sousa, 1658
V Georgina - Tel 8-3929

CGC: 51 869 279/0001-85

Insc.est.: 244 175 155

Cap.soc.registr.: Cr\$ 2 500 000,00 em 1981

Empregados: Total: 50 - Produção: 35

Dir.: V Cruschina - Dir Coml

Prods.: Instrumentos de controles
industriais eletrônicos e pneumáticos

Linha de produção: Linha própria

Tipo de mercado: Cons final, Ind

Destino da produção: Reg Camp, Grande SP,
Outros Muns Est,
Outros Ests

Mats.-primas: Ferro, alumínio, latão, micro
motor, componentes eletrônicos

Merc.fornecedor: Ind

Local.merc.forn.: Grande SP

0448 - HEWLETT PACKARD DO BRASIL
IND & COM LTDA (1975)

End.fáb.: R João Sulinski, 681 - J S Pedro
Tel 314011 - CxP 1349

End.matriz: Alameda Rio Negro, 750
Km 23,5 - Alfa Ville - Barueri - SP

CGC: 61 797 924/0005-89

Insc.est.: 244 117 856

Cap.soc.registr.: Cr\$ 39 269 400,00 em 1980

Empregados: Total: 95 - Produção: 35

Dir.: Odimar Almeida - Ger Geral

Valdir Storino - Ger Adm

Ophir Toledo F.o - Ger Fabric

José Eduardo de Faria - Ger Mark

Prods.: Calculadoras eletrônicas

Linha de produção: Linha própria

Tipo de mercado: Com atac

Destino da produção: Reg Camp, Grande SP,
Outros Muns Est,
Outros Ests

Mats.-primas: Componentes eletrônicos

Merc.fornecedor: Ind

Local.merc.forn.: Reg Camp, Grande SP,
Outros Ests

0552 - INTERFACE INSTRUMENTAÇÃO
CIENTÍFICA E INDL LTDA
(1977)

Den.: PLASTINOX

End.fáb.: Av Frcs Glicério, 255/257-Centro
Tels 2-9600/5596

CGC: 49 444 573/0001-01

Insc.est.: 244 149 828

Cap.soc.registr.: Cr\$ 1 500 000,00 em 1980

Empregados: Total: 18 - Produção: 12

Dir.: Augusto Ruy de O Pinto - Sócio Prop

Cecília Helena de O Pinto - Dir Adj

Cecília Roselli de O Pinto - Dir Adm

Prods.: Células de carga, indicadores digitais
e analógicos, transdutores de pressão

Linha de produção: Sob encomenda

Tipo de mercado: Ind

Destino da produção: Reg Camp, Grande SP,
Outros Muns Est,
Outros Ests

Mats.-primas: Aço, alumínio, componentes
eletrônicos, extensômetro,
adesivo especial

Merc.fornecedor: Ind, Com atac, Com var,
Import

Local.merc.forn.: Mun Camp, Grande SP,
Outros Países

0791 - NISHIDA MONTAGENS
ELETRÔNICAS LTDA
(1979)

End.fáb.: R Luiz Otávio, 671 - J Sta Cândida
Tel 51-9811

CGC: 50 095 892/0001-20

Insc.est.: 244 105 849

Cap.soc.registr.: Cr\$ 5 300 000,00 em 1980

Empregados: Total: 84 - Produção: 66

Dir.: Antonio T Nishida - Dir Indl

Kazuhiro Nishida - Dir Coml

Prods.: Transformadores, cabos, chicotes,
cartões tecnológicos

Linha de produção: Subcontrato

Tipo de mercado: Ind

Destino da produção: Grande SP

Mats.-primas: Fio, conector, solda, ferragens

Merc.fornecedor: Ind, Com atac

Local.merc.forn.: Grande SP, Outros Ests

1022 - TEXAS INSTRUMENTOS
ELETRÔNICOS DO BRASIL LTDA
(1962)

End.fáb.: R Azarias de Melo, 648/660
Taquaral - Tel 51-8144 - CxP 9888/86

End.telegr.: "TEXINS"

Filiais em: SP, RJ, RS

CGC: 61 113 734/0001-71

Insc.est.: 244 030 937

Cap.soc.registr.: Cr\$ 329 464 644,00
em 1981

Empregados: Total: 653 - Produção: 360

Dir.: David Troncoso - Ger Geral

Luiz Felipe Siqueira - Controller

Ademar Apa Ferreira - R Industriais

Prods.: Circuitos integrados, transistores de
potência, calculadoras eletrônicas,
termostatos, relês, protetores,
tiristores, diodos, emissores de luz

Linha de produção: Linha própria

Tipo de mercado: Com atac, Ind, Export

Destino da produção: Grande SP, Outros
Muns Est, Outros Ests,
Outros Países

Mats.-primas: Bronze fosforoso, latão, fio de
cobre, plástico, baquelite,
contato de prata, bimetal

Merc.fornecedor: Ind, Import

Local.merc.forn.: Grande SP, Outros Ests,
Outros Países

13.80 - FABRICAÇÃO DE APARELHOS
E EQUIPAMENTOS PARA
COMUNICAÇÕES - INCLUSIVE
PEÇAS E ACESSÓRIOS

0042 - AMERICAN SECURITY ALARMES
ELETRÔNICOS LTDA (1980)

Den.: ASA

End.fáb.: R Manoel Francisco Mendes, 673
J do Trevo - Tels 32-2588/
2176/2376

CGC: 43 602 200/0001-27

Insc.est.: 244 186 886

Cap.soc.registr.: Cr\$ 13 000 000,00 em 1982

Empregados: Total: 22 - Produção: 18

Dir.: Herbert Walter Timms - Ger Adm

Mary Alice Timms - Ger Adm

Mark Herbert Timms - Ger Marketing

Milton Wayne Neitsch - Ger Produção

Prods.: Alarmes eletrônicos: p/ segurança
industrial, comercial e residencial;
circuitos fechados de televisão,
cardiotestes, sensores

Linha de produção: Linha própria,
Sob encomenda,
Subcontrato

Tipo de mercado: Cons final, Com var,
Com atac, Ind

Destino da produção: Reg Camp, Grande SP,
Outros Muns Est,
Outros Ests

0120 - B & M IND & COM METALÚRGICO
LTDA (1970)

End.fáb.: Av Eng Antonio F P Sousa, 1554
V Georgina - Tel 32-3899
End.filial: R Saldanha Marinho, 287/363
Centro - Tel 31-8192
CGC: 46 116 034/0001-47
Insc.est.: 244 069 504
Cap.soc.registr.: Cr\$ 16 600 000,00 em 1981
Empregados: Total: 99 - Produção: 76
Dir.: José Maria F P Bueno - Sócio Prop
Sérgio Cabral Bueno - Sócio Prop
Luiz Fernando C Bueno - Sócio Prop
Prods.: Antenas p/ TV
Linha de produção: Linha própria
Tipo de mercado: Com var, Com atac
Destino da produção: Reg Camp, Grande SP,
Outros Muns Est,
Outros Ests
Mats.-primas: Ferro, alumínio, plástico
Merc.fornecedor: Ind
Local.merc.forn.: Grande SP

0236 - CONTI & CIA LTDA
(1969)

Den.: TRANS-TEL
End.fáb.: R Saldanha Marinho, 606 - Centro
Tels 32-4972/8-2298
CGC: 46 089 488/0001-76
Insc.est.: 244 053 946
Cap.soc.registr.: Cr\$ 2 200 000,00 em 1980
Empregados: Total: 11 - Produção: 10
Dir.: Luiz Conti - Sócio Prop
Lourdes Conti - Sócio Prop
Prods.: Equipamentos eletrônicos e de
telecomunicações, repetidores de
TV; antenas e manutenção de
antenas
Linha de produção: Sob encomenda,
Subcontrato
Tipo de mercado: Instituições públicas
Destino da produção: Reg Camp, Grande SP,
Outros Muns Est,
Outros Ests
Mats.-primas: Tubo de ferro, alumínio, latão,
condensador, resistência,
válvula, solda, tinta
Merc.fornecedor: Ind
Local.merc.forn.: Reg Camp, Grande SP,
Outros Ests

0431 - GRAVAÇÕES NOVART IND & COM
LTDA (1976)

Den.: NOVART
End.fáb.: R Rio das Pedras, 415 - J do Trevo
CGC: 48 621 361/0001-81
Insc.est.: 244 136 007
Cap.soc.registr.: Cr\$ 650 000,00 em 1979
Empregados: Total: 2 - Produção: 2
Dir.: Hermínio Teixeira - Sócio Prop
Elza Gravina Teixeira - Sócio Prop
Prods.: Caixas acústicas, circuitos
eletrônicos, móveis p/ aparelhos
de som
Linha de produção: Sob encomenda
Tipo de mercado: Com var
Destino da produção: Reg Camp, Grande SP
Mats.-primas: Componentes eletrônicos,
madeira
Merc.fornecedor: Com atac
Local.merc.forn.: Mun Camp, Grande SP

0603 - JORGE G KUPER
(1981)

Den.: LARK ELETRÔNICA
End.fáb.: R Cel Antonio Alvaro, 422
V Industrial - Tel 42-8829
CxP 5081
CGC: 47 489 067/0001-03
Insc.est.: 244 199 063
Cap.soc.registr.: Cr\$ 50 000,00 em 1981
Empregados: Total: 1 - Produção: 1
Dir.: Jorge G Kuper - Prop
Prods.: Aparelhos eletrônicos de
telecomunicações: câmaras de eco,
fontes de alimentação,
frequencímetros
Linha de produção: Linha própria
Tipo de mercado: Com atac
Destino da produção: Reg Camp, Grande SP,
Outros Muns Est,
Outros Ests
Mats.-primas: Componentes eletrônicos
Merc.fornecedor: Ind
Local.merc.forn.: Grande SP

0650 - L BUENO JUNIOR & CIA LTDA
(1964)

Den.: CONVERSORES DE UHF LB
End.fáb.: R Da Maria Umbelina Couto, 58
Guanabara - Tels 41-2480/42-5711
CGC: 46 013 710/0001-57
Insc.est.: 244 002 710
Cap.soc.registr.: Cr\$ 110 000,00 em 1981
Empregados: Total: 50 - Produção: 30
Dir.: Leopoldino Bueno Jr - Sócio Prop
Hilda Pelegrini Bueno - Sócio Prop
Prods.: Conversores de UHF, boosters de
UHF, VHF, FM; amplificadores,
repetidores de TV, retransmissores
de UHF, rádios comandos
Linha de produção: Linha própria
Tipo de mercado: Com atac
Destino da produção: Reg Camp, Grande SP,
Outros Muns Est,
Outros Ests
Mats.-primas: Chapa de latão, transistor,
condensador, transformador,
resistor, plástico, tomada
Merc.fornecedor: Ind
Local.merc.forn.: Grande SP

0727 - MAXSOM IND DE APARELHOS
ELETRÔNICOS LTDA
(1971)

Den.: MAXSOM
End.fáb.: R José Rosolen, 521 - J Londres
Tel 42-1992 - CxP 984
CGC: 46 122 859/0001-74
Insc.est.: 244 073 760
Cap.soc.registr.: Cr\$ 15 000 000,00 em 1981
Empregados: Total: 104 - Produção: 96
Dir.: Giórgio Tachelli - Dir Adm
Luciano Tachelli - Dir Adm
Prods.: Caixas p/amplificadores, acústicas;
amplificadores, sintonizadores,
receptores
Linha de produção: Linha própria
Tipo de mercado: Com var, Com atac
Destino da produção: Reg Camp, Grande SP,
Outros Muns Est,
Outros Ests
Mats.-primas: Chapa de aço, aglomerado,
transistor, capacitor
Merc.fornecedor: Ind
Local.merc.forn.: Reg Camp, Grande SP,
Outros Muns Est,
Outros Ests

0822 - OTÁVIO ROCATTO
(1963)

End.fáb.: Av Eng Antonio F P Sousa, 170
V Marieta - Tel 31-3372
CGC: 47 370 077/0001-17
Insc.est.: 244 007 874
Cap.soc.registr.: Cr\$ 100 000,00 em 1980
Empregados: Total: 5 - Produção: 4
Dir.: Otávio Rocatto - Prop
Prods.: Antenas p/ TV
Linha de produção: Linha própria,
Subcontrato
Tipo de mercado: Com var, Com atac, Ind
Destino da produção: Reg Camp, Grande SP,
Outros Ests
Mats.-primas: Alumínio, arame
Merc.fornecedor: Ind
Local.merc.forn.: Reg Camp, Grande SP

0976 - SONATA IND DE APARELHOS
ELETRÔNICOS LTDA
(1957)

Den.: SONATA
End.fáb.: R João Felipe X da Silva, 50
S Bernardo - Tel 2-1088 - CxP 598
End.telegr.: "SONATA"
End.filial: R S Luiz do Paraitinga, 794
J do Trevo - Tel 2-2198
CGC: 45 994 811/0001-93
Insc.est.: 244 004 485
Cap.soc.registr.: Cr\$ 45 000 000,00 em 1980
Empregados: Total: 490 - Produção: 413
Dir.: Antonio Risaliti - Sócio Ger
Esmeralda P Ruggiero - Sócio Ger
Prods.: Caixas acústicas, rádios, toca-discos,
micromotores
Linha de produção: Linha própria
Tipo de mercado: Com atac
Destino da produção: Reg Camp, Grande SP,
Outros Muns Est,
Outros Ests
Mats.-primas: Componentes eletrônicos,
madeira, plástico
Merc.fornecedor: Ind, Import
Local.merc.forn.: Reg Camp, Grande SP,
Outros Muns Est,
Outros Ests,
Outros Países

1040 - TRIAL COLOR IND & COM DE
APARS ELÉTRS LTDA
(1978)

End.fáb.: Av Benedito Campos, 685
J do Trevo - Tel 8-9652
CGC: 50 063 700/0001-01
Insc.est.: 244 157 468
Cap.soc.registr.: Cr\$ 300 000,00 em 1978
Empregados: Total: 15 - Produção: 12
Dir.: Leopoldino Bueno Jr - Sócio Prop
Hilda Pelegrini Bueno - Sócio Prop
Prods.: Conversores de UHF p/TV
Linha de produção: Linha própria
Tipo de mercado: Com var, Com atac
Destino da produção: Reg Camp, Grande SP,
Outros Muns Est,
Outros Ests
Mats.-primas: Transistor, capacitor, diodo
Merc.fornecedor: Ind
Local.merc.forn.: Grande SP

1048 - UNITAC COMPONENTES
ELETRÔNICOS LTDA
(1947)

End.fáb.: R Prof Jorge Hennings, 762
Castelo - Tels 42-0812/0133
CxP 984
CGC: 45 987 492/0001-99
Insc.est.: 244 012 673
Cap.soc.registr.: Cr\$ 20 000 000,00 em 1981
Empregados: Total: 35 - Produção: 27
Dir.: Giórgio Tachelli - Sócio Prop
Luciano Tachelli - Sócio Prop
Prods.: Monoblocos e bobinas p/
sintonizadores, aparelhos e
componentes p/FM,AM; cartões de
circuitos impressos
Linha de produção: Linha própria,
Subcontrato
Tipo de mercado: Com var, Ind
Destino da produção: Reg Camp, Grande SP,
Outros Muns Est,
Outros Ests
Mats.-primas: Transistor, condensador,
transformador, resistor, chassis,
circuito integrado
Merc.fornecedor: Ind
Local.merc.forn.: Grande SP

1080 - WALDIR GARCIA & CIA LTDA
(1972)

Den.:ANTENAS GARCIA
End.fáb.: R Bento José de Abreu, 42
J Proença - Tel 51-2158
CGC: 44 624 245/0001-65
Insc.est.: 244 098 921
Cap.soc.registr.: Cr\$ 8 000,00 em 1974
Empregados: Total: 3 - Produção: 3
Dir.: Waldir Garcia - Sócio Prop
José G Martins - Sócio Prop
Prods.: Antenas p/TV
Linha de produção: Sob encomenda
Tipo de mercado: Cons final
Destino da produção: Reg Camp
Mats.-primas: Alumínio, arame, fita de
antena, cabo, conduíte
Merc.fornecedor: Com atac
Local.merc.forn.: Reg Camp, Grande SP

13.90 - REPARAÇÃO OU MANUTENÇÃO
E INSTALAÇÃO DE MÁQUINAS,
APARELHOS E EQUIPAMENTOS
ELÉTRICOS, ELETRÔNICOS
E DE COMUNICAÇÕES

0114 - B H ELETRO-FERRAMENTAS
LTDA (1975)

End.fáb.: Av João Jorge, 176 - V Industrial
Tel 31-1088
CGC: 46 758 827/0001-60
Insc.est.: 244 122 734
Cap.soc.registr.: Cr\$ 92 000,00 em 1977
Empregados: Total: 0 - Produção: 0
Dir.: Benedito José de Melo - Sócio Prop
Onésia Barbosa Melo - Sócio Prop
Prods.: Recondicionamento de ferramentas
elétricas
Linha de produção: Sob encomenda
Tipo de mercado: Cons final, Ind
Destino da produção: Reg Camp
Mats.-primas: Fio magnético, comutador
Merc.fornecedor: Ind
Local.merc.forn.: Grande SP

Quem tem qualidade traz divisas.



Com a introdução da indústria automobilística no País, em 1959, a Clark se implantou no Brasil fornecendo transmissões para caminhões, tratores e carros de passeio.

Em 1964, começou a produzir pás-carregadeiras, sendo o modelo 75 III o mais vendido no Brasil, e os modelos da série "C" que incorporam uma das tecnologias mais avançadas do mundo.

As empilhadeiras entraram em produção em 1965, hoje com 100% de nacionalização e capacidades para até 7.000 kg. Pouco depois a Clark iniciou a nova linha de guindastes hidráulicos autopropelidos e, em 1977, o trator universal Bobcat entrou em produção com mais de 90% de componentes nacionalizados.

Entre os mais recentes lançamentos da Clark está a transmissão modulada Power Shift, com conversor de torque que equipa a maioria das máquinas de construção, compactadores, motoniveladoras e veículos industriais.

Suprir o mercado interno e trazer mais divisas para o País através da exportação. Só mesmo tendo muita qualidade naquilo que faz.



CLARK

Equipamentos
Clark Ltda.

GÉNERO 14
MATERIAL DE TRANSPORTE

GÊNERO 14
MATERIAL DE TRANSPORTE

14.10 - CONSTRUÇÃO E REPARAÇÃO DE EMBARCAÇÕES, DE CALDEIRAS, MÁQUINAS, TURBINAS E MOTORES MARÍTIMOS - INCLUSIVE PEÇAS E ACESSÓRIOS

0075 - ARLINDO DA SILVA MARTINHO (1968)

Den.: FUNDAÇÃO S JUDAS TADEU
End.fáb.: R Joaquim Ulisses Sarmiento, 106
J Aurélia - Tel 42-5613

CGC: 46 074 332/0001-11
Insc.est.: 244 051 907
Cap.soc.registr.: Cr\$ 40 000,00 em 1975

Empregados: Total: 3 - Produção: 3
Dir.: Arlindo da Silva Marinho - Prop
Prods.: Peças e acessórios p/ barcos, materiais elétricos

Linha de produção: Sob encomenda, Subcontrato

Tipo de mercado: Ind
Destino da produção: Reg Camp
Mats.-primas: Alumínio, metal, carvão, areia
Merc.fornecedor: Ind, Com atac
Local.merc.forn.: Reg Camp, Grande SP

0520 - IND DE DRAGAS JUCAMAR (1968)

End.fáb.: Av John B Dunlop, 6600
J Satélite - Tel 41-9348

CGC: 46 082 939/0001-43
Insc.est.: 244 025 358
Cap.soc.registr.: Cr\$ 200 000,00 em 1980

Empregados: Total: 0 - Produção: 0
Dir.: José D Ferraz - Sócio Prop
Dulce M Paschoal - Sócio Prop

Prods.: Dragas p/garimpo, barcos de alumínio, botijões cargueiros

Linha de produção: Linha própria
Tipo de mercado: Cons final
Destino da produção: Reg Camp, Grande SP, Outros Muns Est, Outros Ests

Mats.-primas: Chapas: aço, alumínio; ferro, borracha, mangote, motor, cantoneira

Merc.fornecedor: Com atac
Local.merc.forn.: Grande SP, Outros Ests

14.20 - CONSTRUÇÃO, MONTAGEM E REPARAÇÃO DE VEÍCULOS FERROVIÁRIOS - INCLUSIVE PEÇAS E ACESSÓRIOS

0387 - GENERAL ELETRIC DO BRASIL S/A (1919)

End.fáb.: Estr Campinas - Monte Mor, Km 103 - V Boa Vista
Tel 41-1944 - CxP 1150

End.telegr.: "INGENETRIC"

End.escri.: R Gal Osório, 883 - Centro

End.matriz: Av Almirante Barroso, 81
Rio de Janeiro

Filiais em: SP, PR, RS, MG, BA, PE

CGC: 33 482 241/0001-45
Insc.est.: 244 023 693

Cap.soc.registr.: Cr\$ 2 576 276 359,00 em 1981

Empregados: Total: 1 780 - Produção: 1 350

Dir.: José Bonifácio Amorim - Dir

Richard Edward Serst - Dir

John Brett Barriche - Dir

David Lin Wieting - Dir

Theodore W Johnson - Dir

Franklin A Walsh - Dir

Antonio J O Marques - Dir

Mahid Chicane - Dir

Richard B Scott - Dir

Sérgio Bernstein - Dir

Jay Richard Stonesiser - Ger

Prods.: Locomotivas, motores, hidrogenadores, turbinas, transformadores

Linha de produção: Linha própria, Sob encomenda,

Tipo de mercado: Ind, Export

Destino da produção: Grande SP, Outros Muns Est, Outros Ests, Outros Países

Mats.-primas: Chapa e fita mica; aço: silício, comum; cobre, óleo isolante

Merc.fornecedor: Ind, Import

Local.merc.forn.: Reg Camp, Grande SP, Outros Ests, Outros Países

14.30 - FABRICAÇÃO E MONTAGEM DE VEÍCULOS AUTOMOTORES - INCLUSIVE PEÇAS E ACESSÓRIOS

0108 - BENDIX DO BRASIL EQUIPS P/ AUTOVEÍCULOS LTDA (1958)

End.fáb.: R João Felipe X da Silva, 384
S Bernardo - Tels 31-4630/3947/
9469/31-6977/8-1085/9392
CxP 1122

End.telegr.: "BENDIXBRAS"

CGC: 45 988 045/0001-54

Insc.est.: 244 014 870

Cap.soc.registr.: Cr\$ 1 052 091 958,00 em 1981

Empregados: Total: 1 824 - Produção: 1 043

Dir.: Aron Isidoro Bloj - Dir Pres

Eric John Martin - Dir Pres

(Am do Sul)

Stephen M Stolakis - Dir Adm

Prods.: Sistemas de freios: a ar, a disco, a vácuo, hidráulico; sistema de fluido p/ freios

Linha de produção: Linha própria

Tipo de mercado: Cons final, Ind, Export

Destino da produção: Reg Camp, Grande SP, Outros Muns Est, Outros Ests, Outros Países

Mats.-primas: Aço, barra de latão, lona de freio, borracha, peça semi-acabada

Merc.fornecedor: Ind, Import

Local.merc.forn.: Reg Camp, Grande SP, Outros Ests, Outros Países

0617 - JOSÉ MÁRIO RICCI (1978)

Den.: SILENCIOSOS ZÉZINHO

End.fáb.: Av Andrade Neves, 88 - Centro

CGC: 49 632 698/0001-57

Insc.est.: 244 151 042

Cap.soc.registr.: Cr\$ 1 300 000,00 em 1982

Empregados: Total: 2 - Produção: 2

Dir.: José Mário Ricci - Prop

Prods.: Escapamentos

Linha de produção: Linha própria

Tipo de mercado: Cons final, Com var

Destino da produção: Reg Camp

Mats.-primas: Aço, cano, folha-de-flandres

Merc.fornecedor: Ind, Com atac

Local.merc.forn.: Reg Camp, Grande SP

0642 - LACOM SCHWITZER EQUIPAMENTOS LTDA (1974)

Den.: LACOM SCHWITZER

End.fáb.: Estr da Rhódia, Km 15

Tels 39-2321/3141 - CxP 481

Br Geraldo

CGC: 56 993 199/0001-50

Insc.est.: 244 106 650

Cap.soc.registr.: Cr\$ 176 562 800,00 em 1981

Empregados: Total: 130 - Produção: 76

Dir.: James N Jones - Dir Geral

Prods.: Turboalimentadores p/ motor diesel

Linha de produção: Linha própria

Tipo de mercado: Ind, Export

Destino da produção: Reg Camp, Grande SP, Outros Ests, Outros Países

Mats.-primas: Peças fundidas

Merc.fornecedor: Ind, Import

Local.merc.forn.: Reg Camp, Grande SP, Outros Ests, Outros Países

0737 - MERCEDES-BENZ DO BRASIL S/A (1976)

End.fáb.: Av Mercedes Benz, 679

Distr Industrial - Tel 31-8933

CxP 1834

Filiais em: SP, RJ, RS, MG, BA

CGC: 59 104 273/0014-43

Insc.est.: 244 132 580

Cap.soc.registr.: Cr\$ 30 000 000 000,00 em 1981

Empregados: Total: 3 200 - Produção: 2 700

Dir.: Otávio Gouveia de Bulhões - Dir Pres

Werner Karl Lecher - Dir V Pres

Oswald Bodo Kirschner - Dir Financ

Prods.: Ônibus

Linha de produção: Linha própria

Tipo de mercado: Com atac, Ind, Export

Destino da produção: Reg Camp, Grande SP, Outros Muns Est, Outros Ests, Outros Países

Mats.-primas: Chapas: aço, ferro, alumínio;

tubo, pneu, banco, tinta

Merc.fornecedor: Ind, Import

Local.merc.forn.: Reg Camp, Grande SP, Outros Muns Est, Outros Ests, Outros Países

0819 - OSWALDO ALVES PEREIRA
& CIA LTDA (1951)

End.fáb.: R Francisco Teodoro, 510
V Industrial - Tel 31-5934
CGC: 50 064 815/0001-02
Insc.est.: 244 021 023
Cap.soc.registr.: Cr\$ 5 000,00 em 1971
Empregados: Total: 2 - Produção: 2
Dir.: Oswaldo A Pereira - Sócio Prop
Sandra A Pereira - Sócio Prop
Aparecida B A Pereira - Sócio Prop
Prods.: Recondicionamento de molas p/
veículo
Linha de produção: Sob encomenda
Tipo de mercado: Cons final
Destino da produção: Reg Camp
Mats.-primas: Aço, ferro, mola
Merc.fornecedor: Com var
Local.merc.forn.: Reg Camp

0961 - SIFCO DO BRASIL S/A INDS
METALÚRGICAS (1977)

Den.: BRASIFCO
End.fáb.: Av Dois, 1000 - Distr Industrial
Tels 8-1613/0444 - CxP 574
End.matriz: Av São Paulo, 361 - V Arens
Tel 434-2233 - CxP 228
Jundiá - SP
End.escr.: R Líbero Badaró, 377 - 6.o a
Centro - Tel 229-3622 - CxP 412
São Paulo
CGC: 60 499 605/0004-43
Insc.est.: 244 146 689
Cap.soc.registr.: Cr\$ 3 311 000 000,00
em 1981
Empregados: Total: 142 - Produção: 120
Dir.: Alexandre R S de Vasconcelos - Dir Pres
Prods.: Peças forjadas p/ indústria
automobilística
Linha de produção: Sob encomenda
Tipo de mercado: Ind
Destino da produção: Reg Camp, Grande SP,
Outros Muns Est,
Outros Ests
Mats.-primas: Barras de aço
Merc.fornecedor: Ind
Local.merc.forn.: Outros Muns Est,
Outros Ests

1026 - THERMO KING DO BRASIL LTDA
(1976)

Den : THERMO KING
End.fáb.: Av Eng Antonio F P Sousa, 1595
V J Inácio - Tel 2-7031 - CxP 1711
CGC: 44 637 619/0001-87
Insc.est.: 244 128 779
Cap.soc.registr.: Cr\$ 122 823 000,00
em 1982
Empregados: Total: 78 - Produção: 54
Dir.: Antonio Gerardo Zabala - Ger Geral
Prods.: Equipamentos de refrigeração
p/ caminhões e ar condicionado
p/ ônibus
Linha de produção: Linha própria
Tipo de mercado: Ind, Export
Destino da produção: Reg Camp, Grande SP,
Outros Muns Est,
Outros Ests,
Outros Países
Mats.-primas: Alumínio, cobre
Merc.fornecedor: Ind
Local.merc.forn.: Reg Camp, Grande SP

1034 - TORNEARIA PRINCESA D'OESTE
LTDA (1971)

End.fáb.: R Álvaro Vilagelin, 26 fds
V Marieta - Tel 2-4167
CGC: 44 595 403/0001-04
Insc.est.: 244 082 254
Cap.soc.registr.: Cr\$ 300 000,00 em 1980
Empregados: Total: 0 - Produção: 0
Dir.: Hêlvio T Meschiatti - Sócio Prop
Roberto Wilson Meschiatti - Sócio Prop
Prods.: Peças p/ freios, buchas, polias,
parafusos, porcas
Linha de produção: Sob encomenda
Tipo de mercado: Ind
Destino da produção: Reg Camp
Mats.-primas: Ferro
Merc.fornecedor: Ind, Com atac, Com var
Local.merc.forn.: Reg Camp, Grande SP

14.40 - FABRICAÇÃO DE CARROCERIAS
PARA VEÍCULOS AUTOMOTORES

0048 - ÂNGELO CELSO SCAGLIONI
(1968)

Den.: CARROCERIAS SCAGLIONI
End.fáb.: R do Açúcar, 274 - Bonfim
Tel 41-5283
CGC: 45 994 829/0001-95
Insc.est.: 244 003 052
Cap.soc.registr.: Cr\$ 250 000,00 em 1981
Empregados: Total: 10 - Produção: 9
Dir.: Ângelo Celso Scaglioni - Sócio Prop
Maria Ap Scaglioni - Sócio Prop
Prods.: Carrocerias
Linha de produção: Sob encomenda
Tipo de mercado: Cons final
Destino da produção: Reg Camp, Outros Ests
Mats.-primas: Chapa de ferro, madeira, tinta,
ferragens
Merc.fornecedor: Ind, Com atac
Local.merc.forn.: Grande SP, Outros Ests

0160 - CARROCERIAS METÁLICAS
CAMPINAS LTDA (1972)

End.fáb.: R Eduardo E Badaró, 512
J Eulina - Tel 41-1233
CxP 1376
CGC: 44 608 826/0001-03
Insc.est.: 244 088 962
Cap.soc.registr.: Cr\$ 480 000,00 em 1978
Empregados: Total: 30 - Produção: 25
Dir.: Denise J S Lopes - Sócio Prop
Djanira J Studart - Sócio Prop
Amandiô A M Lopes - Sócio Prop
Prods.: Carrocerias metálicas, trailers
Linha de produção: Linha própria,
Sob encomenda
Tipo de mercado: Cons final, Ind
Destino da produção: Reg Camp, Grande SP,
Outros Muns Est,
Outros Ests
Mats.-primas: Chapa metálica, alumínio,
madeira, espuma de poliuretano,
resina de fibra de vidro, isopor,
rebite
Merc.fornecedor: Ind, Com atac
Local.merc.forn.: Reg Camp, Grande SP

0368 - FRANCOPIER CAMPING LTDA
(1978)

End.fáb.: R Francisco Alves de Almeida, 50
P Industrial - Tel 2-3117
CGC: 49 625 635/0001-73
Insc.est.: 244 153 597
Cap.soc.registr.: Cr\$ 2 122 888,12 em 1981
Empregados: Total: 8 - Produção: 7
Dir.: João Valfredo Beckedorff - Sócio Prop
Neuza M R M Beckedorff - Sócio Prop
Prods.: Carretas p/moto e camping,
acessórios p/ moto
Linha de produção: Linha própria
Tipo de mercado: Cons final, Com var,
Com atac
Destino da produção: Reg Camp, Grande SP,
Outros Muns Est,
Outros Ests
Mats.-primas: Chapa de aço, ferro, trefilado
Merc.fornecedor: Ind, Com atac
Local.merc.forn.: Reg Camp, Grande SP

0618 - JOSÉ MIGUEL AGOSTINHO
(1958)

Den.: CARROCERIAS ZÉZINHO
End.fáb.: Av N Senhora de Fátima, 741
Taquaral - Tel 51-9392
CGC: 46 001 590/0001-78
Insc.est.: 244 032 780
Cap.soc.registr.: Cr\$ 120 000,00 em 1979
Empregados: Total: 7 - Produção: 7
Dir.: José M Agostinho - Prop
Prods.: Carrocerias
Linha de produção: Sob encomenda
Tipo de mercado: Cons final
Destino da produção: Reg Camp, Grande SP,
Outros Muns Est
Mats.-primas: Ferro, madeira, tinta, ferragens
Merc.fornecedor: Ind, Com atac
Local.merc.forn.: Reg Camp, Grande SP,
Outros Ests

0740 - METALPAV PRODS
METALÚRGICOS LTDA
(1981)

End.fáb.: Av das Amoreiras, 2651 - J do Lago
Tel 8-3171
End.filiais: Rod Mal Rondon, Km 415
Promissão - SP
R Paulino Guimarães, 46
Ponte Pequena - São Paulo
R Chácara Nazaré, s/n
Piracicaba - SP
CGC: 45 898 574/0001-67
Insc.est.: 244 192 254
Cap.soc.registr.: Cr\$ 1 000 000,00 em 1981
Empregados: Total: 19 - Produção: 18
Dir.: Carlos de Moraes Toledo - Sócio Prop
Vital Veltorazzo - Sócio Prop
Glauco Pitigliani - Sócio Prop
Geraldo Natividade Taraló - Sócio Prop
Prods.: Carrocerias de caminhão fúeiro,
tanques, reservatórios
Linha de produção: Linha própria,
Subcontrato
Tipo de mercado: Ind
Destino da produção: Outros Muns Est
Mats.-primas: Ferro fundido, aço
Merc.fornecedor: Ind
Local.merc.forn.: Grande SP

14.50 - FABRICAÇÃO DE BICICLETAS,
TRICICLOS E MOTOCICLOS -
INCLUSIVE PEÇAS E
ACESSÓRIOS

0778 - NAGAN IND & COM DE PEÇAS
DE MOTO LTDA (1976)

End.fáb.: R Dr Edmundo N de Andrade,
2304 - P Industrial - Tel 8-0228

CGC: 48 632 756/0001-80

Insc.est.: 244 154 821

Cap.soc.registr.: Cr\$ 1 000 000,00 em 1981

Empregados: Total: 15 - Produção: 13

Dir.: João Valfredo Beckedorff - Sócio Prop
Neuza M R M Beckedorff - Sócio Prop

Prods.: Acessórios p/ motocicletas

Linha de produção: Linha própria

Tipo de mercado: Com atac

Destino da produção: Reg Camp, Grande SP,
Outros Muns Est,
Outros Ests

Mats.-primas: Tubos de aço, trefilado

Merc.fornecedor: Ind

Local.merc.forn.: Grande SP

14.80 - FABRICAÇÃO DE OUTROS
VEÍCULOS - INCLUSIVE PEÇAS
E ACESSÓRIOS

0890 - REFRIO IND & COM DE
REFRIGERAÇÃO LTDA
(1972)

End.fáb.: Av Gal Euclides de Figueiredo, 183
V Industrial - Tel 42-9611
CxP 1416

CGC: 44 608 537/0001-04

Insc.est.: 244 088 908

Cap.soc.registr.: Cr\$ 1 000 000,00 em 1980

Empregados: Total: 20 - Produção: 17

Dir.: Claudemir O Andrade - Sócio Prop
Palmira Rosa B Andrade - Sócio Prop

Prods.: Carrinhos: p/ sorvetes, p/cachorro-
quente; formas, latões, aparelhos p/
laboratório de fertilizantes

Linha de produção: Linha própria,
Sob encomenda

Tipo de mercado: Com atac, Ind

Destino da produção: Reg Camp, Grande SP,
Outros Muns Est,
Outros Ests

Mats.-primas: Ferro, aço inox, chapa
galvanizada, solda, estanho,
vergalhão de latão, isopor

Merc.fornecedor: Ind, Com atac

Local.merc.forn.: Reg Camp, Grande SP

GÉNERO 15
MADEIRA

**GÊNERO 15
MADEIRA**

15.10 - DESDOBRAMENTO DA MADEIRA

**0467 - IMMA IMUNIZAÇÃO DE MADEIRAS
LTDA (1959)**

End.fáb.: Estr Campinas - Monte Mor, Km 4
V Boa Vista - Tels 42-3246/2142
CxP 608

CGC: 45 990 454/0001-95

Insc.est.: 244 007 935

Cap.soc.registr.: Cr\$ 2 390 000,00 em 1978

Empregados: Total: 50 - Produção: 44

Dir.: Roberto Maia de Moraes - Dir

Luiz Maia de Moraes - Dir

Rubens Mac Sadden - Dir

Prods.: Postes, mourões imunizados

Linha de produção: Sob encomenda

Tipo de mercado: Cons final, Ind

Destino da produção: Reg Camp, Grande SP,

Outros Muns Est,

Outros Ests

Mats.-primas: Eucalipto, pentox CCA-A

Merc.fornecedor: Ind, Prod dir

Local.merc.forn.: Outros Muns Est

**0684 - MADEIREIRA SANTA LÚCIA
LTDA (1974)**

End.fáb.: Av das Amoreiras, 6500 - S João
Tels 2-2384/31-6035

CGC: 46 260 154/0001-13

Insc.est.: 244 109 445

Cap.soc.registr.: Cr\$ 900 000,00 em 1981

Empregados: Total: 13 - Produção: 10

Dir.: Ayres G Cavalheiro - Sócio Prop

Luiza L T G Cavalheiro - Sócio Prop

Prods.: Desdobra de tora, cruzetas

Linha de produção: Sob encomenda

Tipo de mercado: Cons final, Com var,

Com atac, Ind

Destino da produção: Reg Camp, Outros

Muns Est

Mats.-primas: Madeira em tora

Merc.fornecedor: Ind, Com atac, Prod dir

Local.merc.forn.: Outros Ests

**15.20 - FABRICAÇÃO DE ESTRUTURAS
DE MADEIRA E ARTIGOS DE
CARPINTARIA**

**0018 - AGENOR DE ANGELIS
(1921)**

Den.: OFICINA DO AGENOR - TORNEIRO
E MARCENEIRO

End.fáb.: R Benjamin Constant, 660 fds
Centro - Tel 31-9341

CGC: 45 988 052/0001-56

Insc.est.: 244 031 631

Cap.soc.registr.: Cr\$ 10 000,00 em 1980

Empregados: Total: 0 - Produção: 0

Dir.: Agenor de Angelis - Prop

Prods.: Balcões, vitrines, escadas,
prateleiras, serviços de torno em
madeira

Linha de produção: Sob encomenda

Tipo de mercado: Cons final

Destino da produção: Reg Camp, Outros

Muns Est

Mats.-primas: Madeira, cola, verniz, tinta,
ferragens

Merc.fornecedor: Ind, Com atac

Local.merc.forn.: Reg Camp

**0052 - ANTONIO ALVES
(1959)**

Den.: CARPINTARIA E MARCENARIA
S JOSÉ

End.fáb.: R Antonio José Ribeiro Jr, 195
Bonfim - Tel 41-7857

CGC: 45 999 711/0001-50

Insc.est.: 244 048 153

Cap.soc.registr.: Cr\$ 10,00 em 1959

Empregados: Total: 0 - Produção: 0

Dir.: Antonio Alves - Prop

Prods.: Escadas

Linha de produção: Sob encomenda

Tipo de mercado: Cons final

Destino da produção: Reg Camp

Mats.-primas: Madeira, ferragens

Merc.fornecedor: Com var

Local.merc.forn.: Reg Camp

**0058 - ANTONIO GUERRA
(1962)**

Den.: CARPINTARIA GUERRA

End.fábrica: R Carolina Florence, 1372
V Nova - Tel 41-1855

End.depós.: R Carolina Florence, 1405
V Nova

CGC: 46 026 159/0001-86

Insc.est.: 244 048 029

Cap.soc.registr.: Cr\$ 130 000,00 em 1975

Empregados: Total: 10 - Produção: 10

Dir.: Antonio Guerra - Prop

Prods.: Portas, batentes, venezianas

Linha de produção: Sob encomenda

Tipo de mercado: Cons final

Destino da produção: Reg Camp

Mats.-primas: Madeira

Merc.fornecedor: Com atac, Prod dir

Local.merc.forn.: Reg Camp, Outros Ests

**0061 - ANTONIO MARTINS
(1946)**

End.fáb.: Av Jorge Tibiriçá, 591 - V J Inácio
Tel 32-2164

CGC: 46 032 769/0001-92

Insc.est.: 244 019 970

Cap.soc.registr.: Cr\$ 600 000,00 em 1981

Empregados: Total: 0 - Produção: 0

Dir.: Antonio Martins - Prop

Prods.: Portas, batentes, venezianas

Linha de produção: Sob encomenda

Tipo de mercado: Cons final, Com var

Mats.-primas: Madeira

Merc.fornecedor: Prod dir

Local.merc.forn.: Outros Ests

**0066 - ANTONIO TIVELLI
(1952)**

Den.: CARPINTARIA N SENHORA DA
CONCEIÇÃO

End.fáb.: R Arnaldo Barreto, 893
S Bernardo - Tel 8-3692

CGC: 45 993 912/0001-40

Insc.est.: 244 057 046

Cap.soc.registr.: Cr\$ 200,00 em 1952

Empregados: Total: 4 - Produção: 2

Dir.: Antonio Tivelli - Prop

Prods.: Esquadrias de madeira, gaveteiros,
armários embutidos

Linha de produção: Sob encomenda

Tipo de mercado: Cons final

Destino da produção: Reg Camp

Mats.-primas: Madeira, cola, lixa, ferragens

Merc.fornecedor: Com atac

Local.merc.forn.: Reg Camp

**0156 - CARPINTARIA E MADEIREIRA
FLORENÇA LTDA (1976)**

Den.: FLORENÇA

End.fáb.: R Altemiro de Souza Leite, 295
J Bandeirantes - Tel 41-1755

CGC: 48 188 122/0001-80

Insc.est.: 244 133 824

Cap.soc.registr.: Cr\$ 7 200 000,00 em 1981

Empregados: Total: 5 - Produção: 5

Dir.: Kaoru Hueara - Sócio Prop

Seitaro Hueara - Sócio Prop

Prods.: Paletas de madeira p/

condicionamento de peças p/

transporte, rodapés, gaveteiros,

armários embutidos

Linha de produção: Sob encomenda

Tipo de mercado: Cons final, Ind

Destino da produção: Reg Camp

Mats.-primas: Madeira, compensado, fórmica

Merc.fornecedor: Com atac, Prod dir

Local.merc.forn.: Reg Camp, Grande SP,

Outros Ests

**0259 - DECORAÇÕES VIDROMETAL
IND & COM LTDA (1975)**

End.fáb.: R José de França Camargo, 266
J IV Centenário - Tel 41-1450

CGC: 46 707 618/0001-97

Insc.est.: 244 119 742

Cap.soc.registr.: Cr\$ 40 000,00 em 1975

Empregados: Total: 3 - Produção: 3

Dir.: Wilson de C Agostinho - Sócio Prop

Iracema Ap F Agostinho - Sócio Prop

Prods.: Balcões, vitrines, divisões, forros,

revestimentos de parede

Linha de produção: Sob encomenda

Tipo de mercado: Cons final, Com var,

Com atac, Ind

Destino da produção: Reg Camp

Mats.-primas: Madeira, compensado, imbuia,

cerejeira, mogno, fórmica

Merc.fornecedor: Com atac

Local.merc.forn.: Reg Camp, Grande SP

0264 - DE MARCO ARGENTA S/A
IND & COM (1971)

End.fáb.: R das Verbenas, 193 - V Mimosa
Tel 31-8499 - CxP 1648
End.telegr.: "FARROPILHA"
End.loja: Av das Amoreiras, 2185 - S Bernardo
End.depto: R Um, 463 - C Elíseos
End.matriz: R Antonio Pinto, 260
Videira - SC

Filiais em: PR, SC
CGC: 86 548 542/0010-04
Insc.est.: 244 122 159
Cap.soc.registr.: Cr\$ 205 992 000,00
em 1982

Empregados: Total: 12 - Produção: 9

Dir.: Angelo Argenta - Sócio Prop
Júlio Pelaez - Dir Coml
José Yvory de Marco - Dir Adm

Prods.: Portas, janelas, guarnições,
aparelhamento de madeira, forro,
madeirite, tábua beneficiada e bruta

Linha de produção: Subcontrato
Tipo de mercado: Com var, Com atac, Ind
Destino da produção: Reg Camp, Grande SP,
Outros Muns Est,
Outros Ests

Mats.-primas: Pinho
Merc.fornecedor: Próprio
Local.merc.forn.: Outros Ests

0266 - DEPÓSITO DE MADEIRAS
AMAZONAS IND & COM LTDA
(1972)

End.fáb.: R Dr Barbosa de Barros, 319
Botafogo - Tel 2-0950

CGC: 44 604 445/0001-56
Insc.est.: 244 086 339

Empregados: Total: 2 - Produção: 2
Dir.: Benedito D da Silva - Sócio Prop
Mateus Mariano da Silva - Sócio Prop
Damsy Moreira da Silva - Sócio Prop

Prods.: Portas, venezianas, guarnições,
rodapés, tacos, gaveteiros, armários
embutidos

Linha de produção: Sob encomenda
Tipo de mercado: Cons final, Ind
Destino da produção: Reg Camp, Outros Ests
Mats.-primas: Madeira, ferragens
Merc.fornecedor: Ind, Prod dir
Local.merc.forn.: Reg Camp, Outros Ests

0279 - DOMINGOS TIVELLI
(1965)

Den.: CARPINTARIA BOM JESUS
End.fáb.: R Dr Lúcio Pereira Peixoto, 492
Bonfim - Tel 41-5894

CGC: 46 015 178/0001-07
Insc.est.: 244 054 400

Cap.soc.registr.: Cr\$ 450 000,00 em 1981
Empregados: Total: 1 - Produção: 1
Dir.: Domingos Tivelli - Prop

Prods.: Portas, batentes, janelas, guarnições,
rodapés, cantoneiras, armários
embutidos

Linha de produção: Sob encomenda
Tipo de mercado: Cons final, Ind
Destino da produção: Reg Camp, Outros
Muns Est

Mats.-primas: Madeira, cola
Merc.fornecedor: Com atac
Local.merc.forn.: Reg Camp

0372 - FRIZARINI & TRACHIO
(1963)

End.fáb.: Av Mirandópolis, 513 - J do Lago
Tel 2-1821

CGC: 46 004 107/0001-09
Insc.est.: 244 032 762

Cap.soc.registr.: Cr\$ 277 000,00 em 1978
Empregados: Total: 4 - Produção: 4

Dir.: Gilberto L Frizarini - Sócio Prop
Domingos A Trachio - Sócio Prop

Prods.: Portas, venezianas, embalagens de
madeira

Linha de produção: Sob encomenda
Tipo de mercado: Cons final, Ind
Destino da produção: Reg Camp
Mats.-primas: Madeira, cola, ferragens
Merc.fornecedor: Ind
Local.merc.forn.: Reg Camp, Outros Ests

0379 - GALVÃO OLIVEIRA & CERONI
LTDA (1969)

Den.: CARPINTARIA S JORGE
End.fáb.: Av Sta Isabel, 459 - Tel 39-3399
Br Geraldo

CGC: 49 600 844/0001-62
Insc.est.: 244 154 246

Cap.soc.registr.: Cr\$ 60 000,00 em 1978
Empregados: Total: 5 - Produção: 5

Dir.: Pedro Galvão - Sócio Prop
José de Oliveira - Sócio Prop

Airton Mário Ceroni - Sócio Prop

Prods.: Portas, batentes, janelas

Linha de produção: Sob encomenda
Tipo de mercado: Cons final, Com atac, Ind
Destino da produção: Reg Camp, Grande SP,
Outros Muns Est

Mats.-primas: Madeira
Merc.fornecedor: Ind
Local.merc.forn.: Outros Ests

0445 - HENRIQUE MARQUES & CIA LTDA
(1958)

Den.: CARPINTARIA S JUDAS TADEU
End.fáb.: R Alberto Sarmiento, 162 - Bonfim
Tel 42-3801

CGC: 46 257 051/0001-02
Insc.est.: 244 001 486

Cap.soc.registr.: Cr\$ 461 942,00 em 1980
Empregados: Total: 13 - Produção: 12

Dir.: Henrique Marques - Sócio Prop
José H Marques - Sócio Prop

Lucila Romano Marques - Sócio Prop

Prods.: Portas, venezianas, guarnições,
rodapés, caixilhos, gaveteiros,
armários embutidos

Linha de produção: Sob encomenda
Tipo de mercado: Cons final
Destino da produção: Reg Camp
Mats.-primas: Madeira, compensado, ferragens
Merc.fornecedor: Prod dir
Local.merc.forn.: Outros Ests

0450 - HI-FI VOX IND & COM LTDA
(1975)

End.fáb.: Av Eng Antonio F P Souza, 2347
V Georgina - Tels 31-4973/8-8017
CxP 823

CGC: 46 975 249/0001-13
Insc.est.: 244 125 593

Cap.soc.registr.: Cr\$ 1 000 000,00 em 1978
Empregados: Total: 45 - Produção: 42

Dir.: Raiton da S Menali - Sócio Prop
Jesulene da S M Luiz - Sócio Prop

Prods.: Caixas de madeira
Linha de produção: Sob encomenda
Tipo de mercado: Ind
Destino da produção: Reg Camp, Grande SP,
Outros Ests

Mats.-primas: Aglomerado, folha de madeira,
papelão, ferragens

Merc.fornecedor: Ind
Local.merc.forn.: Reg Camp, Grande SP,
Outros Muns Est,
Outros Ests

0498 - IND & COM DE MADEIRA
LOMBELLO LTDA
(1957)

End.fáb.: R Custódio José I Rodrigues, 576
P Industrial - Tel 31-6693
CxP 595

CGC: 45 990 281/0001-76
Insc.est.: 244 046 346

Cap.soc.registr.: Cr\$ 5 000,00 em 1969
Empregados: Total: 12 - Produção: 10

Dir.: Ademar Lombello - Sócio Prop
Pedro Albertini - Sócio Prop

Augusto Belintane - Sócio Prop

Prods.: Portas, batentes, embalagens de
madeira, gaveteiros

Linha de produção: Sob encomenda
Tipo de mercado: Cons final
Destino da produção: Reg Camp
Mats.-primas: Madeira, duratex
Merc.fornecedor: Ind
Local.merc.forn.: Grande SP, Outros Ests

0499 - IND & COM DE MADEIRAS
CANADENSE LTDA
(1973)

Den.: MADEIREIRA CANADENSE
End.fáb.: R Buarque de Macedo, 244
Guanabara - Tels 41-6310/6319

CGC: 46 234 977/0001-74
Insc.est.: 244 104 364

Cap.soc.registr.: Cr\$ 4 000 000,00 em 1981
Empregados: Total: 9 - Produção: 6

Dir.: Antonio Mozeno - Dir Prod
Moacir Moreno - Dir Adm

Prods.: Portas, batentes, venezianas, lambris,
assalhado

Linha de produção: Sob encomenda
Tipo de mercado: Cons final
Destino da produção: Reg Camp
Mats.-primas: Madeira
Merc.fornecedor: Prod dir
Local.merc.forn.: Outros Ests

0500 - IND & COM DE MADEIRAS
TUPAN LTDA (1961)

End.fáb.: R Oswaldo Cruz, 841 - Taquaral
CxP 1013

CGC: 49 417 504/0001-09
Insc.est.: 244 040 240

Cap.soc.registr.: Cr\$ 400 000,00 em 1980
Empregados: Total: 5 - Produção: 5

Dir.: Lorival Inácio - Sócio Prop
Maury Lessa - Sócio Prop

Prods.: Portas, batentes, venezianas,
caixilhos, molduras, gaveteiros,
armários embutidos

Linha de produção: Sob encomenda
Tipo de mercado: Com var
Destino da produção: Reg Camp
Mats.-primas: Madeira, compensado,
aglomerado, fórmica, cola
Merc.fornecedor: Com atac, Com var,
Prod dir
Local.merc.forn.: Reg Camp, Grande SP,
Outros Ests

0570 - IRMÃOS QUEIROGA LTDA
(1958)

End.fáb.: R Garça, 15 - V Industrial
Tel 31-8524
CGC: 45 987 815/0001-44
Insc.est.: 244 046 903
Cap.soc.registr.: Cr\$ 100 075,00 em 1981
Empregados: Total: 0 - Produção: 0
Dir.: Manoel Queiroga - Prop
Prods.: Portas, batentes, venezianas,
caixilhos, prateleiras, gaveteiros,
armários embutidos
Linha de produção: Sob encomenda
Tipo de mercado: Cons final
Destino da produção: Reg Camp
Mats.-primas: Madeira, ferragens
Merc.fornecedor: Com atac, Prod dir
Local.merc.forn.: Reg Camp, Outros Ests

0578 - JAIME OTÁVIO DA SILVA
(1976)

Den.: MADEIREIRA BRASIL
End.fáb.: R Antonio Exel, 261 - J S Marcos
Tel 42-2966
End.telegr.: "MADEJAIME"
End.matriz: R Dr Heitor Blunn, 425
B Estreito - Tels 44-0082/0930
Florianópolis - SC
CGC: 83 893 099/0002-06
Insc.est.: 244 133 249
Cap.soc.registr.: Cr\$ 160 000,00 em 1976
Empregados: Total: 3 - Produção: 3
Dir.: Jaime Otávio da Silva - Prop
Prods.: Caixas de madeira p/ agricultura,
ripas
Linha de produção: Linha própria
Tipo de mercado: Com atac
Destino da produção: Reg Camp, Grande SP,
Outros Muns Est,
Outros Ests
Mats.-primas: Madeira mista
Merc.fornecedor: Prod dir
Local.merc.forn.: Outros Ests

0592 - JOÃO BIASI
(1970)

Den.: MARCENARIA E CARPINTARIA
BIASI
End.fáb.: R Joaquim Manuel de Macedo, 56
J Sta Genebra
CGC: 46 114 575/0001-36
Insc.est.: 244 016 952
Cap.soc.registr.: Cr\$ 35 000,00 em 1970
Empregados: Total: 0 - Produção: 0
Dir.: João Biasi - Prop
Prods.: Portas, batentes, gaveteiros, armários
embutidos
Linha de produção: Sob encomenda
Tipo de mercado: Cons final
Destino da produção: Reg Camp
Mats.-primas: Madeira, fórmica, ferragens
Merc.fornecedor: Com atac, Com var
Local.merc.forn.: Reg Camp, Outros Muns
Est

0632 - KB IND & COM EXPORT DE
MANUFATURADOS LTDA
(1981)

Den.: KB
End.fáb.: Av Gov Pedro de Toledo, 1627
Bonfim
End.escri.: Av Alberto Sarmiento, 615 - Castelo
Tel 42-5566
CGC: 45 897 204/0001-05
Insc.est.: 244 193 419
Cap.soc.registr.: Cr\$ 6 000 000,00 em 1982
Empregados: Total: 18 - Produção: 16

Dir.: Eduardo A C Burckhäuser - Sócio Prop

Francisco G C Burckhäuser - Dir Pres
Prods.: Portas, painéis contraplacados
Linha de produção: Linha própria,
Sob encomenda
Tipo de mercado: Com var, Com atac, Ind
Destino da produção: Reg Camp, Grande SP,
Outros Muns Est,
Outros Ests
Mats.-primas: Madeira de lei, cedro, chapa de
fibra de madeira, cola, grampo
de aço
Merc.fornecedor: Ind, Prod dir
Local.merc.forn.: Reg Camp, Grande SP,
Outros Ests

0697 - MARCENARIA SANTA EUDÓXIA
LTDA (1976)

End.fáb.: Av Um, 410 - J Sta Eudóxia
Tel 51-8375
CGC: 46 974 374/0001-09
Insc.est.: 244 128 461
Cap.soc.registr.: Cr\$ 150 000,00 em 1976
Empregados: Total: 3 - Produção: 3
Dir.: Aristides Siste - Sócio Prop
Neide R Siste - Sócio Prop
Prods.: Portas, batentes, armários embutidos
Linha de produção: Sob encomenda
Tipo de mercado: Cons final
Destino da produção: Reg Camp, Grande SP,
Outros Muns Est,
Outros Ests
Mats.-primas: Madeira, compensado, fórmica,
cola, ferragens
Merc.fornecedor: Com atac
Local.merc.forn.: Reg Camp, Grande SP

0799 - ODAIR PADAVINI
(1974)

End.fáb.: R Armando Sebastião Bonomi, 51
V Sta Isabel - Tel 39-1237
Br Geraldo
CGC: 45 781 995/0001-69
Insc.est.: 244 115 941
Cap.soc.registr.: Cr\$ 250 000,00 em 1982
Empregados: Total: 3 - Produção: 3
Dir.: Odaír Padavini - Prop
Prods.: Portas, batentes, venezianas
Linha de produção: Sob encomenda
Tipo de mercado: Cons final
Destino da produção: Reg Camp
Mats.-primas: Madeira, cola, verniz, ferragens
Merc.fornecedor: Com atac, Com var
Local.merc.forn.: Reg Camp, Outros Muns Est

1067 - VERALDO DALBEM
(1970)

Den.: CARPINTARIA N SENHORA DO
MONTE SERRAT
End.fáb.: Av Albino J B Oliveira, 1265
Tel 39-1104 - Br Geraldo
CGC: 46 113 064/0001-08
Insc.est.: 244 067 770
Cap.soc.registr.: Cr\$ 1 082 000,00 em 1979
Empregados: Total: 10 - Produção: 10
Dir.: Veraldo Dalbem - Prop
Prods.: Esquadrias de madeira, portas,
venezianas, armários embutidos
Linha de produção: Sob encomenda
Tipo de mercado: Cons final
Destino da produção: Reg Camp, Grande SP
Mats.-primas: Madeira
Merc.fornecedor: Com atac, Com var
Local.merc.forn.: Reg Camp, Grande SP,
Outros Muns Est,
Outros Ests

1070 - VICENTE D'ASCENZO
(1931)

Den.: CARPINTARIA E MARCENARIA
D'ASCENZO
End.fáb.: Av Francisco Glicério, 409 -
Tel 31-4514
CGC: 46 041 596/0001-79
Insc.est.: 244 025 092
Cap.soc.registr.: Cr\$ 250 000,00 em 19
Empregados: Total: 6 - Produção: 5
Dir.: Vicente D'Ascenzo - Sócio Pr
Vicente D'Ascenzo Jr - Sócio Pr
Prods.: Portas, batentes, janelas, escada
armários embutidos
Linha de produção: Sob encomenda
Tipo de mercado: Cons final, Ind
Destino da produção: Reg Camp
Mats.-primas: Madeira, compensado
Merc.fornecedor: Ind, Com atac
Local.merc.forn.: Reg Camp, Outros Ests

1084 - WANDERLEI MARCOS & CIA LT
(1961)

End.fáb.: R Francisco Moraes Jr, 41/45
J Leonor - Tel 2-8398
CGC: 46 031 506/0001-69
Insc.est.: 244 048 358
Cap.soc.registr.: Cr\$ 250 000,00 em 1981
Empregados: Total: 8 - Produção: 7
Dir.: Wanderlei Marcos - Sócio Prop
Marlene Franco Marcos - Sócio Prop
Prods.: Portas, batentes, venezianas, armá
embutidos
Linha de produção: Sob encomenda
Tipo de mercado: Cons final, Com var
Destino da produção: Reg Camp
Mats.-primas: Madeira, compensado
Merc.fornecedor: Com atac, Prod dir
Local.merc.forn.: Reg Camp, Outros Ests

15.50 - FABRICAÇÃO DE ARTEFATOS
DIVERSOS DE MADEIRA

0065 - ANTONIO RAMOS BERNARDINO
(1972)

Den.: CARPINTARIA RAMOS
End.fáb.: R Paulo Virgínio, 329
J dos Oliveiras - Tel 2-2976
CGC: 44 599 744/0001-40
Insc.est.: 244 083 507
Cap.soc.registr.: Cr\$ 10 000,00 em 1972
Empregados: Total: 2 - Produção: 2
Dir.: Antonio R Bernardino - Prop
Prods.: Desempenadeiras
Linha de produção: Sob encomenda
Tipo de mercado: Com atac
Destino da produção: Reg Camp, Grande SP,
Outros Muns Est
Mats.-primas: Madeira, espuma
Merc.fornecedor: Prod dir
Local.merc.forn.: Outros Ests

0510 - IND & COM DESEMPENADEIRAS
DUBECK LTDA (1974)

End.fáb.: R Francisco Moraes Jr, 45-A
J Leonor - Tel 2-8398

CGC: 45 750 221/0001-15

Insc.est.: 244 111 849

Cap.soc.registr.: Cr\$ 200 000,00 em 1981

Empregados: Total: 5 - Produção: 5

Dir.: Wanderlei Marcos - Sócio Prop

Marilene Franco Marcos - Sócio Prop

Prods.: Desempenadeiras

Linha de produção: Linha própria

Tipo de mercado: Com atac

Destino da produção: Reg Camp, Outros
Muns Est

Mats.-primas: Madeira, espuma, cola

Merc.fornecedor: Com atac, Prod dir

Local.merc.forn.: Reg Camp, Outros Ests

0585 - J CARNEIRO & IRMÃOS LTDA
(1979)

End.fáb.: Av Eng Antonio F P Sousa, 2500
V Georgina - Tel 31-4150

End.matriz: R Mangaratú, 254 - Casa Verde
Tel 266-2426 - São Paulo

CGC: 62 658 927/0001-51

Insc.est.: 244 173 979

Cap.soc.registr.: Cr\$ 696 000,00 em 1979

Empregados: Total: 10 - Produção: 9

Dir.: Bernardo Palma Carneiro - Dir Ger

Daniel Palma Carneiro - Dir Prod

José Palma Carneiro - Dir Adm

Prods.: Cachimbos

Linha de produção: Linha própria

Tipo de mercado: Com var, Com atac

Destino da produção: Reg Camp, Grande SP,
Outros Muns Est,
Outros Ests

Mats.-primas: Madeira, poliestireno, alumínio,
ponta de chifre

Merc.fornecedor: Ind, Com atac

Local.merc.forn.: Grande SP, Outros Ests

0640 - KURT BÜCHENER
(1978)

Den.: ADORNOS ANÃO

End.fáb.: R Pindorama, 26 - N Cambuí

CGC: 50 085 703/0001-33

Insc.est.: 244 161 679

Cap.soc.registr.: Cr\$ 15 000,00 em 1978

Empregados: Total: 0 - Produção: 0

Dir.: Kurt Büchener - Prop

Prods.: Objetos p/ lembranças de madeira:
paliteiros, agulheiros, casinhas de
tempo

Linha de produção: Sob encomenda

Tipo de mercado: Com var

Destino da produção: Cidades turísticas

Mats.-primas: Madeira

Merc.fornecedor: Com atac

Local.merc.forn.: Reg Camp

0865 - PREMADE IND & COM DE ARTIGOS
DE MADEIRA LTDA (1981)

End.fáb.: R Sylvia da Silva Braga, 390/400
J Sta Mônica

CGC: 44 609 857/0001-89

Insc.est.: 244 187 580

Empregados: Total: 20 - Produção: 20

Prods.: Prendedores de roupa

Linha de produção: Linha própria

Tipo de mercado: Com var, Com atac

Destino da produção: Reg Camp, Grande SP,
Outros Muns Est,
Outros Ests

15.60 - FABRICAÇÃO DE ARTEFATOS
DE BAMBÚ, VIME, JUNCO OU
PALHA TRANÇADA

0348 - FAPEM FÁB DE PALHAS P/
EMBALAGEM LTDA
(1981)

End.fáb.: Faz S Quirino - Anhumas

CGC: 45 920 360/0001-40

Insc.est.: 244 195 810

Cap.soc.registr.: Cr\$ 300 000,00 em 1981

Empregados: Total: 0 - Produção: 0

Dir.: Hortêncio Toloto - Sócio Prop

Maria José M Toloto - Sócio Prop

Prods.: Palhas p/ embalagens

Linha de produção: Linha própria

Tipo de mercado: Com var, Com atac, Ind

Destino da produção: Reg Camp, Grande SP,
Outros Muns Est,
Outros Ests

Mats.-primas: Pinus elliotis

Merc.fornecedor: Prod dir

Local.merc.forn.: Reg Camp

GÉNERO 16
MOBILIÁRIO

GÊNERO 16 MOBILIÁRIO

16.10 - FABRICAÇÃO DE MÓVEIS DE MADEIRA, VIME E JUNCO

0011 - ADEMAR BOSCO (1972)

Den.: MARCENARIA ESPACIAL
End.fáb.: R Joaquim Vilac, 410 - V Teixeira
Tel 41-6425
CGC: 44 608 081/0001-82
Insc.est.: 244 088 369
Cap.soc.registr.: Cr\$ 50 000,00 em 1978
Empregados: Total: 0 - Produção: 0
Dir.: Ademar Bosco - Prop
Prods.: Móveis em geral
Linha de produção: Sob encomenda
Tipo de mercado: Cons final
Destino da produção: Reg Camp
Mats.-primas: Compensado, madeira, ferragens
Merc.fornecedor: Ind, Com atac
Local.merc.forn.: Reg Camp

0012 - ADEMIR TOBIAS GODOY (1973)

End.fáb.: R Luiz Otávio, 195 - J Sta Cândida
Tel 52-5266
CGC: 46 236 048/0001-02
Insc.est.: 244 104 601
Cap.soc.registr.: Cr\$ 120 000,00 em 1978
Empregados: Total: 3 - Produção: 3
Dir.: Ademir T Godoy - Prop
Prods.: Armários embutidos, portas, batentes,
venezianas
Linha de produção: Sob encomenda
Tipo de mercado: Cons final
Destino da produção: Reg Camp, Outros Ests
Mats.-primas: Madeira, compensado,
aglomerado, fórmica
Merc.fornecedor: Com atac, Prod dir
Local.merc.forn.: Reg Camp, Grande SP,
Outros Ests

0027 - ALDO POLETTO (1961)

Den.: FÁB DE MÓVEIS DECORART
End.fáb.: R da Abolição, 879 - Ponte Preta
Tel 2-2319 - CxP 372
End.loja: R da Abolição, 899 - Ponte Preta
CGC: 46 038 501/0001-68
Insc.est.: 244 049 061
Cap.soc.registr.: Cr\$ 4 000,00 em 1962
Empregados: Total: 5 - Produção: 5
Dir.: Aldo Poletto - Prop
Prods.: Móveis em geral, armários embutidos,
portas, batentes
Linha de produção: Linha própria,
Sob encomenda
Tipo de mercado: Cons final
Destino da produção: Reg Camp
Mats.-primas: Madeira, cola, ferragens
Merc.fornecedor: Prod dir
Local.merc.forn.: Reg Camp, Outros Ests

0029 - ALEX MÓVEIS IND & COM LTDA (1973)

Den.: ALEX MÓVEIS
End.fáb.: R Eng Artur Canguçu, 65 - Bonfim
Tel 41-5500
CGC: 46 260 360/0001-23
Insc.est.: 244 096 176
Cap.soc.registr.: Cr\$ 250 000,00 em 1977
Empregados: Total: 13 - Produção: 8

Dir.: Ary Alexandre - Sócio Prop
José Ozael Camargo F.o - Sócio Prop
Prods.: Móveis estofados
Linha de produção: Linha própria
Tipo de mercado: Com atac
Destino da produção: Reg Camp, Grande SP,
Outros Muns Est
Mats.-primas: Madeira, couro e tecido
sintéticos, espuma
Merc.fornecedor: Prod dir
Local.merc.forn.: Grande SP, Outros Ests

0049 - ANIBAL FAVILLA (1969)

End.fáb.: R Francisco Teodoro, 475
V Industrial - Tel 31-2953
CGC: 46 093 399/0001
Insc.est.: 244 028 524
Cap.soc.registr.: Cr\$ 3 000,00 em 1969
Empregados: Total: 0 - Produção: 0
Dir.: Anibal Favilla - Prop
Prods.: Gaveteiros

Linha de produção: Sob encomenda
Tipo de mercado: Cons final
Destino da produção: Reg Camp
Mats.-primas: Madeira, compensado,
aglomerado, ferragens
Merc.fornecedor: Ind, Com var
Local.merc.forn.: Reg Camp

0054 - ANTONIO DEL BELLO (1944)

Den.: IND & COM DE MÓVEIS
DEL BELLO
End.fáb.: R Silva Manso, 178 fds - Bosque
Tel 52-3838
CGC: 46 024 816/0001-56
Insc.est.: 244 055 463
Cap.soc.registr.: Cr\$ 10 000,00 em 1980
Empregados: Total: 0 - Produção: 0
Dir.: Antonio Del Bello - Prop
Prods.: Móveis em geral
Linha de produção: Sob encomenda
Tipo de mercado: Cons final
Destino da produção: Reg Camp, Grande SP,
Outros Muns Est
Mats.-primas: Madeira, cola, álcool, óleo,
anilina
Merc.fornecedor: Com var
Local.merc.forn.: Reg Camp

0055 - ANTONIO FERRARI FELETTI (1969)

Den.: IND DE MÓVEIS CAPRI
End.fáb.: Av Irmãos Bierrembach, 135/139
Cambuí - Tel 2-4784
CGC: 45 989 589/0001-30
Insc.est.: 244 006 177
Cap.soc.registr.: Cr\$ 2 000,00 em 1969
Empregados: Total: 3 - Produção: 3
Dir.: Antonio F Feletti - Prop
Prods.: Móveis em geral e estofados
Linha de produção: Sob encomenda
Tipo de mercado: Cons final
Destino da produção: Reg Camp, Grande SP,
Outros Ests
Mats.-primas: Madeira, tecido, espuma, cola,
cera
Merc.fornecedor: Ind, Com atac, Com var
Local.merc.forn.: Reg Camp, Grande SP,
Outros Ests

0062 - ANTONIO MARZOLINI (1969)

End.fáb.: Av Eng Antonio F P Sousa, 984
J Proença - Tel 51-7415
CGC: 46 091 971/0001-95
Insc.est.: 244 007 457
Cap.soc.registr.: Cr\$ 2 000,00 em 1969
Empregados: Total: 0 - Produção: 0
Dir.: Antonio Marzolini - Prop
Prods.: Armários embutidos, serviços de
fórmica
Linha de produção: Sob encomenda
Tipo de mercado: Cons final
Destino da produção: Reg Camp
Mats.-primas: Compensado, cedro, fórmica,
cera, ferragens
Merc.fornecedor: Ind, Com atac, Com var
Local.merc.forn.: Reg Camp

0076 - ARMANDO VENDIMIATTI (1969)

Den.: LU-MAR DECORAÇÕES
End.fáb.: R Eduardo E Badaró, 922
J Eulina
CGC: 46 092 292/0001-30
Insc.est.: 244 012 423
Cap.soc.registr.: Cr\$ 10 000,00 em 1969
Empregados: Total: 2 - Produção: 2
Dir.: Armando Vendimiatti - Prop
Prods.: Armários embutidos, gaveteiros,
gabinetes de fórmica
Linha de produção: Sob encomenda
Tipo de mercado: Cons final
Destino da produção: Reg Camp
Mats.-primas: Madeira, compensado,
aglomerado, fórmica, ferragens
Merc.fornecedor: Ind, Com atac, Com var,
Prod dir
Local.merc.forn.: Reg Camp, Grande SP,
Outros Ests

0078 - ARMANI & PIZZATO (1945)

End.fáb.: R Itú, 222 - Bosque - Tel 51-1035
CGC: 45 993 151/0001-26
Insc.est.: 244 031 775
Cap.soc.registr.: Cr\$ 46 000,00 em 1970
Empregados: Total: 7 - Produção: 5
Dir.: Francisco Armani - Sócio Prop
Afonso Pizzato - Sócio Prop
Prods.: Armários embutidos, guarnições,
portas, batentes, divisões, esquadrias,
de madeira, serviços de fórmica
Linha de produção: Sob encomenda
Tipo de mercado: Cons final
Destino da produção: Reg Camp
Mats.-primas: Madeira, fórmica, cola, cera,
thinner, verniz, ferragens
Merc.fornecedor: Ind, Com atac, Com var
Local.merc.forn.: Reg Camp, Grande SP,
Outros Ests

0097 - AVENTINO JOÃO TEIXEIRA
(1955)

Den.: FÁB DE MÓVEIS AVENTINO
End.fáb.: R Prof Jorge Hennings, 744
Castelo - Tel 42-2426

CGC: 46 000 618/0001-52
Insc.est.: 244 016 873

Cap.soc.registr.: Cr\$ 100 000,00 em 1955

Empregados: Total: 0 - Produção: 0

Dir.: Aventino J Teixeira - Prop

Prods.: Móveis p/ quarto, mesas p/ fins
industriais, caixas p/ rádio

Linha de produção: Sob encomenda

Tipo de mercado: Cons final

Destino da produção: Reg Camp

Mats.-primas: Madeira, compensado,
aglomerado, fórmica, cola

Merc.fornecedor: Ind, Com atac

Local.merc.forn.: Reg Camp, Grande SP

0099 - BANCOZIN MÓVEIS P/
BANHEIROS E COZINHAS LTDA
(1981)

Den.: MARCENARIA BANCOZIN

End.fáb.: Av Mal Rondon, 1652
J IV Centenário - Tel 41-9833

CGC: 45 124 079/0001-63

Insc.est.: 244 193 525

Cap.soc.registr.: Cr\$ 450 000,00 em 1981

Empregados: Total: 0 - Produção: 0

Dir.: Benedito Taboni - Sócio Prop

José Clivelari - Sócio Prop

Lauro de O Rezende - Sócio Prop

Prods.: Móveis p/ cozinha e banheiro

Linha de produção: Sob encomenda

Tipo de mercado: Cons final

Destino da produção: Mun Camp

Mats.-primas: Compensado, peroba, fórmica,
cola

Merc.fornecedor: Com atac

Local.merc.forn.: Reg Camp, Grande SP

0103 - BAZIOTTI & BAZIOTTI LTDA
(1978)

End.fáb.: Av Eng Augusto Figueiredo, 2813
J Bom Sucesso - Tel 31-1697

CGC: 49 592 173/0001-35

Insc.est.: 244 172 040

Cap.soc.registr.: Cr\$ 40 000,00 em 1978

Empregados: Total: 7 - Produção: 7

Dir.: Antonio Baziotti Jr - Sócio Prop

Írio Baziotti - Sócio Prop

Prods.: Móveis de cana da Índia: mesas,
cadeiras, estantes, sofás, poltronas

Linha de produção: Sob encomenda

Tipo de mercado: Cons final

Destino da produção: Reg Camp, Grande SP,
Outros Muns Est

Mats.-primas: Cana da Índia, junco

0136 - CADEISOL IND & COM DE
MÓVEIS LTDA (1975)

Den.: CADEISOL

End.fáb.: R Martinópolis, 511 - J do Lago
Tel 31-5097

CGC: 43 829 686/0001

Insc.est.: 244 115 905

Cap.soc.registr.: Cr\$ 400 000,00 em 1979

Empregados: Total: 15 - Produção: 15

Dir.: Mary A L de Oliveira - Sócio Prop

César A L de Oliveira - Sócio Prop

Prods.: Móveis p/ área externa

Linha de produção: Sob encomenda

Tipo de mercado: Cons final

Destino da produção: Reg Camp

Mats.-primas: Madeira, cola, tinta, ferragens

Merc.fornecedor: Ind, Com atac

Local.merc.forn.: Reg Camp

0154 - CARLO ZANATTA
(1966)

Den.: MÓVEIS ZANATTA

End.fáb.: Av Eng Antonio F P Sousa, 770
V Marieta - Tel 8-9070

CGC: 46 044 244/0001-77

Insc.est.: 244 026 610

Cap.soc.registr.: Cr\$ 1 000,00 em 1966

Empregados: Total: 3 - Produção: 3

Dir.: Carlo Zanatta - Prop

Prods.: Móveis em geral, armários
embutidos: madeira, fórmica;
gaveteiros, estantes, gabinetes p/ pia

Linha de produção: Sob encomenda

Tipo de mercado: Cons final

Destino da produção: Reg Camp

Mats.-primas: Aglomerado, madeira, fórmica

Merc.fornecedor: Ind, Com var, Prod dir

Local.merc.forn.: Reg Camp, Outros Muns
Est, Outros Ests

0155 - CARPINTARIA CAMPINAS LTDA
(1973)

End.fáb.: R Dr Guilherme Bolliger, 97
V Marieta - Tel 8-6328

CGC: 44 626 778/0001-86

Insc.est.: 244 100 795

Cap.soc.registr.: Cr\$ 40 000,00 em 1973

Empregados: Total: 7 - Produção: 7

Dir.: Carlos Sagula - Sócio Prop

Sagula Francesco - Sócio Prop

Prods.: Armários embutidos, gaveteiros,
guarnições, portas, batentes,
venezianas, rodapés

Linha de produção: Sob encomenda

Tipo de mercado: Cons final

Destino da produção: Reg Camp

Mats.-primas: Madeira, compensado, fórmica,
ferragens

Merc.fornecedor: Com atac, Com var

Local.merc.forn.: Reg Camp, Outros Ests

0157 - CARPINTARIA E MARCENARIA
GILMA LTDA (1973)

End.fáb.: R Tomás Ribeiro, 43 - V Nogueira

CGC: 48 203 368/0001-83

Insc.est.: 244 108 625

Cap.soc.registr.: Cr\$ 40 000,00 em 1973

Empregados: Total: 0 - Produção: 0

Dir.: Gilberto Botaro - Sócio Prop

Maria Júlia Casarim Botaro - Sócio Prop

Prods.: Armários embutidos, portas, batentes

Linha de produção: Linha própria

Tipo de mercado: Cons final

Destino da produção: Reg Camp

Mats.-primas: Madeira, cola, ferragens

Merc.fornecedor: Ind, Com atac

Local.merc.forn.: Reg Camp, Outros Ests

0158 - CARPINTARIA ITAPAGÉ LTDA
(1976)

End.fáb.: R Vitorino Ferrari, 14
Tel 39-1241 - Br Geraldo

CGC: 46 994 315/0001-00

Insc.est.: 244 127 461

Cap.soc.registr.: Cr\$ 100 000,00 em 1976

Empregados: Total: 4 - Produção: 4

Dir.: Newton Rodrigues Ribeiro - Sócio Prop

Newton Rodrigues R Jr - Sócio Prop

Prods.: Móveis em geral

Linha de produção: Sob encomenda

Tipo de mercado: Cons final

Destino da produção: Reg Camp

Mats.-primas: Madeira bruta, compensado

Merc.fornecedor: Ind

Local.merc.forn.: Outros Ests

0159 - CARPINTARIA SANTA GENEBRA
LTDA (1974)

End.fáb.: R Cons Antonio Prado, 529
V Nova - Tel 41-0866

CGC: 46 253 100/0001-20

Insc.est.: 244 110 249

Cap.soc.registr.: Cr\$ 500 000,00 em 1979

Empregados: Total: 5 - Produção: 5

Dir.: Mário A Corsi - Sócio Prop

Antonio Corsi F.o - Sócio Prop

Prods.: Armários embutidos, gaveteiros,
balcões, portas, batentes,
serviços de fórmica

Linha de produção: Sob encomenda

Tipo de mercado: Cons final

Destino da produção: Reg Camp, Outros
Muns Est

Mats.-primas: Madeira, fórmica, cola, verniz

Merc.fornecedor: Com atac, Com var

Local.merc.forn.: Grande SP, Outros Ests

0237 - COPABRAS IND DE MÓVEIS
LTDA (1979)

End.fáb.: R Ricardo Moro, 247 - J N Europa
Tel 8-0854

CGC: 44 623 759/0001-04

Insc.est.: 244 098 977

Cap.soc.registr.: Cr\$ 1 500 000,00 em 1980

Empregados: Total: 7 - Produção: 6

Dir.: Jazomar S Nogueira - Sócio Prop

Rafael Luiz de B Gomes - Sócio Prop

Prods.: Armários embutidos

Linha de produção: Sob encomenda

Tipo de mercado: Com atac

Destino da produção: Outros Ests

Mats.-primas: Madeira

Local.merc.forn.: Grande SP

0244 - COZINHAS OLI IND & COM LTDA
(1975)

Den.: COZINHAS OLI

End.fáb.: R S Luiz do Paraitinga, 417/437
J do Trevo - Tels 2-5227/8-0366

End.loja: Av Brasil, 118 - Guanabara
Tel 8-4169

CGC: 46 956 637/0001-57

Insc.est.: 244 124 338

Cap.soc.registr.: Cr\$ 90 000,00 em 1978

Empregados: Total: 77 - Produção: 61

Dir.: Oswaldo de Oliveira F.o - Sócio Prop

Osmar de Oliveira Pádua - Sócio Prop

Prods.: Armários embutidos: p/ cozinha,
banheiro, e lavanderia

Linha de produção: Sob encomenda

Tipo de mercado: Com var

Destino da produção: Reg Camp, Grande SP,
Outros Muns Est

Mats.-primas: Madeira, fórmica

Merc.fornecedor: Ind

Local.merc.forn.: Grande SP, Outros Ests

0256 - DEANA IND & COM DE MADEIRAS
LTDA (1969)

End.fáb.: R João Sulinski, 535 - J S Pedro
Tel 2-2681
CGC: 46 094 850/0001-05
Insc.est.: 244 060 951
Cap.soc.registr.: Cr\$ 40 000,00 em 1969
Empregados: Total: 30 - Produção: 25
Dir.: Antonio P de Souza - Sócio Prop
Ana Maria R de Souza - Sócio Prop
Prods.: Armários embutidos: madeira,
fórmica; dormitórios
Linha de produção: Linha própria
Tipo de mercado: Com var, Com atac
Destino da produção: Reg Camp, Grande SP,
Outros Ests
Mats.-primas: Madeira, aglomerado, fórmica,
duratex, tinta, thinner, ferragens
Merc.fornecedor: Ind, Com atac, Com var,
Prod dir
Local.merc.forn.: Reg Camp, Grande SP,
Outros Ests

0257 - DECORAÇÕES JAQUELINE LTDA
(1971)

End.fáb.: Av Marginal, 101
Via Anhanguera, Km 102
Tel 51-4435
End.escri.: R Paula Bueno, 617 - Taquaral
Tel 52-0308
CGC: 46 124 392/0001-00
Insc.est.: 244 074 571
Cap.soc.registr.: Cr\$ 18 000 000,00 em 1981
Empregados: Total: 65 - Produção: 60
Dir.: José Felipe Dahrouge - Sócio Prop
Ilze Ap B Dahrouge - Sócio Prop
Prods.: Móveis em geral e estofados
Linha de produção: Linha própria,
Sob encomenda
Tipo de mercado: Com var, Com atac
Destino da produção: Reg Camp, Grande SP,
Outros Muns Est,
Outros Ests
Mats.-primas: Madeira, couro, tecido,
ferragens
Merc.fornecedor: Com atac, Prod dir
Local.merc.forn.: Grande SP, Outros Ests

0260 - DECORILSO IND MÓVEIS CANA
DA ÍNDIA LTDA (1981)

Den.: DECORILSO
End.fáb.: R Serra do Ibicaba, 38
J Parapanema - Tel 51-0931
CGC: 46 464 210/0001-31
Insc.est.: 244 199 054
Cap.soc.registr.: Cr\$ 50 000,00 em 1981
Empregados: Total: 3 - Produção: 2
Dir.: Ilso Pinto - Sócio Prop
Natalina Baziotti Pinto - Sócio Prop
Prods.: Móveis de cana da Índia: mesas,
cadeiras
Linha de produção: Linha própria,
Sob encomenda
Tipo de mercado: Com var
Destino da produção: Reg Camp
Mats.-primas: Cana da Índia, junco, tecido,
espuma, vidro
Merc.fornecedor: Com atac, Prod dir
Local.merc.forn.: Reg Camp, Grande SP,
Outros Ests

0268 - DIMAS DE CASTRO JUNIOR
(1975)

Den.: JARDIM COLONIAL
End.fáb.: R Cel Quirino, 862 - Cambuí
Tel 51-1779
CGC: 46 991 485/0001-23
Insc.est.: 244 125 859
Cap.soc.registr.: Cr\$ 100 000,00 em 1975
Empregados: Total: 1 - Produção: 1
Dir.: Dimas de Castro Jr - Prop
Prods.: Móveis p/ área externa
Linha de produção: Linha própria
Tipo de mercado: Cons final, Ind
Destino da produção: Reg Camp
Mats.-primas: Madeira, ferro, ferro fundido
Merc.fornecedor: Com atac
Local.merc.forn.: Reg Camp

0272 - D MILLANI
(1968)

Den.: FLORIFORMI
End.fáb.: Av Três, 55 - J do Trevo
Tel 31-4449
CGC: 46 059 135/0001-23
Insc.est.: 244 025 223
Cap.soc.registr.: Cr\$ 300 000,00 em 1976
Empregados: Total: 8 - Produção: 8
Dir.: Domingos Millani - Prop
Prods.: Mesas, cadeiras, buffets
Linha de produção: Linha própria
Tipo de mercado: Com var
Destino da produção: Outros Ests
Mats.-primas: Aglomerado, laminado
decorativo, duratex, cola
Merc.fornecedor: Ind
Local.merc.forn.: Grande SP, Outros Ests

0286 - DORIVAL RIBEIRO CASTRO
(1976)

Den.: MARCENARIA E CARPINTARIA
REGINA
End.fáb.: R Buarque de Macedo, 627 fds
V Nova - Tel 42-2442
CGC: 48 174 296/0001-93
Insc.est.: 244 132 483
Cap.soc.registr.: Cr\$ 300 000,00 em 1980
Empregados: Total: 2 - Produção: 2
Dir.: Dorival Ribeiro Castro - Prop
Prods.: Armários embutidos, gaveteiros,
gabinetes de fórmica, prateleiras
Linha de produção: Sob encomenda
Tipo de mercado: Cons final
Destino da produção: Mun Camp, Grande SP,
Outros Muns Est
Mats.-primas: Madeira, compensado,
aglomerado, fórmica
Merc.fornecedor: Com atac
Local.merc.forn.: Reg Camp, Grande SP

0301 - EDUARDO SÍLVIO ANDREO
(1967)

End.fáb.: Av Albino J B Oliveira, 2440
Tel 39-3041 - Br Geraldo
CGC: 46 061 248/0001-63
Insc.est.: 244 044 654
Cap.soc.registr.: Cr\$ 37 000,00 em 1974
Empregados: Total: 7 - Produção: 7
Dir.: Eduardo S Andreo - Prop
Prods.: Construções desmontáveis:
guarda-roupas, armários, estantes;
armários embutidos p/ pia, portas,
batentes, janelas, painéis p/
assoalho

Linha de produção: Sob encomenda
Tipo de mercado: Cons final
Destino da produção: Reg Camp
Mats.-primas: Madeira bruta, compens.
fórmica, ferragens
Merc.fornecedor: Com atac
Local.merc.forn.: Reg Camp, Grande SP

0302 - EKI COZINHA IND & COM DE
EQUIPS P/COZINHAS LTDA
(1974)

End.fáb.: R Ferreira Penteado, 930 - Centro
Tel 31-7784
CGC: 46 252 276/0001-68
Insc.est.: 244 110 425
Cap.soc.registr.: Cr\$ 200 000,00 em 1974
Empregados: Total: 9 - Produção: 9
Dir.: Wilson D Silva - Sócio Prop
Valdir P de Andrade - Sócio Prop
Prods.: Armários embutidos, coifas
Linha de produção: Sob encomenda
Tipo de mercado: Cons final
Destino da produção: Reg Camp
Mats.-primas: Madeira, fórmica, chapa, motor,
cola, fio, lâmpada, ferragens
Merc.fornecedor: Ind, Com atac
Local.merc.forn.: Reg Camp, Grande SP,
Outros Muns Est

0303 - ELA KAPLAN & CIA
(1935)

End.fáb.: R José B Camargo, 99 - Ponte Preta
Tel 2-3248
End.escri.: R Br de Jaguará, 793 - Centro
Tel 31-2781
CGC: 46 014 478/0001-52
Insc.est.: 244 012 380
Cap.soc.registr.: Cr\$ 2 000 000,00 em 1974
Empregados: Total: 12 - Produção: 10
Dir.: Ela Kaplan - Sócio Prop
Raquel Kaplan - Sócio Prop
Maurício Kaplan - Sócio Prop
Yone K Moscovich - Sócio Prop
Wigddor Kaplan - Sócio Ger e Indl
Jaime L Kaplan - Sócio Ger
Prods.: Móveis em geral, tapeçaria
Linha de produção: Linha própria
Tipo de mercado: Cons final
Destino da produção: Reg Camp, Outros Ests
Mats.-primas: Madeira, plástico
Merc.fornecedor: Ind, Prod dir
Local.merc.forn.: Reg Camp, Grande SP,
Outros Muns Est

0322 - ENSIBEL IND & COM DE MÓVEIS
LTDA (1961)

Den.: ENSIBEL
End.fáb.: Av das Amoreiras, 3370 - J do Lago
Tel 32-1988
End.telegr.: "ENSIBEL"
CGC: 45 990 199/0001-80
Insc.est.: 244 111 626
Cap.soc.registr.: Cr\$ 46 000 000,00 em 1981
Empregados: Total: 150 - Produção: 130
Dir.: Milton Aggio - Dir Pres
Elza D Aggio - Dir
Prods.: Móveis p/ escritório, mesas,
cadeiras: simples, universitárias;
carteiras escolares, pranchetas
Linha de produção: Linha própria
Tipo de mercado: Cons final, Com var, Export
Destino da produção: Reg Camp, Grande SP,
Outros Muns Est,
Outros Ests,
Outros Países
Mats.-primas: Compensado, aglomerado,
fórmica, duratex, tubo, tinta,
ferragens
Merc.fornecedor: Ind, Prod dir
Local.merc.forn.: Grande SP, Outros Muns
Est, Outros Ests

0343 - FÁB DE MÓVEIS NOVOESTILO
LTDA (1962)

End.fáb.: R Maria Monteiro, 1322 - Cambuí
Tel 51-3952
CGC: 46 035 846/0001-68
Insc.est.: 244 039 526
Cap.soc.registr.: Cr\$ 350 000,00 em 1981
Empregados: Total: 9 - Produção: 7
Dir.: Albano Luiz Borges - Sócio Prop
José Edo Neto - Sócio Prop
Prods.: Móveis de fórmica, dormitórios,
salas de jantar, armários embutidos,
estantes
Linha de produção: Sob encomenda
Tipo de mercado: Cons final
Destino da produção: Reg Camp
Mats.-primas: Madeira, compensado,
aglomerado, fórmica, cola,
cera, verniz
Merc.fornecedor: Ind, Com atac, Com var
Local.merc.forn.: Reg Camp, Grande SP,
Outros Ests

0349 - FAUSTO DIEZ SEDANO
(1969)

End.fáb.: R Ana Gonzaga, 402 fds - Taquaral
Tel 52-1902
CGC: 46 100 879/0001-26
Insc.est.: 244 043 514
Cap.soc.registr.: Cr\$ 1 000,00 em 1969
Empregados: Total: 0 - Produção: 0
Dir.: Fausto D Sedano - Prop
Prods.: Guarda-roupas, armários embutidos,
gaveteiros, serviços de fórmica
Linha de produção: Sob encomenda
Tipo de mercado: Cons final
Destino da produção: Reg Camp
Mats.-primas: Madeira, compensado,
aglomerado, fórmica
Merc.fornecedor: Com var
Local.merc.forn.: Reg Camp

0352 - FERMARA IND & COM LTDA
(1973)

End.fáb.: Av Sen Antonio Lacerda
Franco, 668 - J do Lago
Tels 2-6203/8-8693
CGC: 46 108 841/0001-18
Insc.est.: 244 147 212
Cap.soc.registr.: Cr\$ 16 075 511,00 em 1981
Empregados: Total: 70 - Produção: 50
Dir.: Benedito de Andrade - Sócio Prop
Mário Rosane - Sócio Prop
Prods.: Móveis p/ supermercado
Linha de produção: Linha própria
Tipo de mercado: Cons final
Destino da produção: Reg Camp, Outros
Muns Est, Outros Ests
Mats.-primas: Madeira, alumínio, chapa
galvanizada, aço inox, ferro,
plástico, cola, tinta, cimento,
ferragens
Merc.fornecedor: Ind, Com atac
Local.merc.forn.: Reg Camp, Grande SP,
Outros Muns Est,
Outros Ests

0355 - FILETTI & BABLER LTDA
(1970)

Den.: INDUSTRIAL MADEIREIRA
INDUMA
End.fáb.: R Dr Sampaio Ferraz, 84 - Cambuí
Tel 51-2452
CGC: 46 119 954/0001-23
Insc.est.: 244 044 956
Cap.soc.registr.: Cr\$ 400 000,00 em 1981
Empregados: Total: 6 - Produção: 5
Dir.: Erivelto Filetti - Sócio Prop
Iso José Babler - Sócio Prop
Prods.: Armários embutidos: madeira,
fórmica; estantes, armários p/ móveis
estofados, portas, batentes
venezianas
Linha de produção: Sob encomenda
Subcontrato
Tipo de mercado: Cons final, Ind
Destino da produção: Reg Camp, Grande SP,
Outros Muns Est
Mats.-primas: Madeira, compensado, fórmica,
cola, verniz, ferragens
Merc.fornecedor: Ind, Com atac
Local.merc.forn.: Reg Camp, Grande SP,
Outros Ests

0360 - FORMATA IND & COM DE MÓVEIS
LTDA (1981)

End.fáb.: R Artur Ramos, 205 - Ponte Preta
Tel 8-1093
CGC: 45 534 302/0001-88
Insc.est.: 244 190 118
Cap.soc.registr.: Cr\$ 3 600 000,00 em 1981
Empregados: Total: 17 - Produção: 13
Dir.: Luiz Boteli Bitencourt - Sócio Prop
Luiz Cláudio Bitencourt - Sócio Prop
Prods.: Armários embutidos: madeira,
fórmica p/ cozinha, quarto,
banheiro; estantes
Linha de produção: Linha própria
Tipo de mercado: Cons final, Ind
Destino da produção: Reg Camp
Mats.-primas: Madeira, fórmica, ferragens
Merc.fornecedor: Ind, Com atac, Com var,
Prod dir
Local.merc.forn.: Reg Camp, Grande SP,
Outros Ests

0361 - FORMI TUBO IND & COM DE
MÓVEIS LTDA
(1974)

End.fáb.: R Dois, 836 - J Sta Cândida
Tel 51-5435
End.filial: R 15 de Novembro, 95
Tel 37-2417 - Sousas
CGC: 46 237 574/0001-89
Insc.est.: 244 105 820
Cap.soc.registr.: Cr\$ 12 000 000,00 em 1981
Empregados: Total: 38 - Produção: 38
Dir.: Paulo R Goes - Sócio Prop
Antonio C Poltonieri - Sócio Prop
Prods.: Mesas, cadeiras
Linha de produção: Linha própria
Tipo de mercado: Com var, Com atac
Destino da produção: Reg Camp, Outros
Muns Est,
Outros Ests
Mats.-primas: Aglomerado, fórmica, tubo de
ferro, ferragens
Merc.fornecedor: Ind
Local.merc.forn.: Reg Camp, Grande SP,
Outros Muns Est,
Outros Ests

0362 - FORMÓVEIS S/A IND MOBILIÁRIA
(1962)

Den.: FORMÓVEIS
End.fáb.: R Expedicionários, 286
Tel 37-2000 - CxP 573 - Sousas
CGC: 45 989 027/0001-97
Insc.est.: 244 044 404
Cap.soc.registr.: Cr\$ 660 000 000,00 em 1982
Empregados: Total: 148 - Produção: 138
Dir.: Jorge Abud - Dir Pres
Alberto Abud - Dir Superint
Prods.: Mesas, cadeiras, buffets
Linha de produção: Linha própria
Tipo de mercado: Com atac
Destino da produção: Reg Camp, Grande SP,
Outros Muns Est,
Outros Ests
Mats.-primas: Compensado, aglomerado,
fórmica, duratex, tubo de ferro,
tecido, plástico, espuma,
ferragens
Merc.fornecedor: Ind
Local.merc.forn.: Reg Camp, Grande SP, Outros Ests

0366 - FRANCISCO MARTINS NETTO
(1958)

End.fáb.: R Álvaro Ribeiro, 171 - Ponte Preta
Tel 31-3969
CGC: 46 032 918/0001-15
Insc.est.: 244 044 352
Cap.soc.registr.: Cr\$ 2 000,00 em 1958
Empregados: Total: 0 - Produção: 0
Dir.: Francisco M Netto - Prop
Prods.: Armários embutidos, gaveteiros,
portas, batentes
Linha de produção: Sob encomenda
Tipo de mercado: Cons final
Destino da produção: Reg Camp, Grande SP
Mats.-primas: Madeira, compensado,
aglomerado
Merc.fornecedor: Ind, Prod dir
Local.merc.forn.: Mun Camp

0369 - FREITAS & FILHOS LTDA
(1934)
Den.: CASA CONFORTO
End.fáb.: R José de Alencar, 70 - Centro
Tel 2-2888
End.loja: R Gal Osório, 688 - Centro
Tel 31-3514
CGC: 46 035 564/0001-60
Insc.est.: 244 049 345
Cap.soc.registr.: Cr\$ 380 000,00 em 1980
Empregados: Total: 15 - Produção: 15
Dir.: Joaquim de Freitas - Sócio Prop
Newton de Freitas - Sócio Prop
Alberto de Freitas - Sócio Prop
Prods.: Móveis de madeira, de vime e junco,
estofados
Linha de produção: Linha própria
Tipo de mercado: Cons final
Destino da produção: Reg Camp, Grande SP,
Outros Muns Est,
Outros Ests
Mats.-primas: Madeira, junco, vime, palha de
trigo, bambú, cipó, cabo de
vassoura, fôrmica, ferro, verniz,
ferragens
Merc.fornecedor: Ind, Com atac, Prod dir
Local.merc.forn.: Reg Camp, Grande SP,
Outros Muns Est,
Outros Ests

0384 - GAZOTTI & ARTIOLI LTDA
IND & COM (1965)
End.fáb.: R Custódio Manoel Alves, 247
Bonfim - Tel 42-3315
CGC: 46 018 321/0001-14
Insc.est.: 244 004 713
Cap.soc.registr.: Cr\$ 100 000,00 em 1974
Empregados: Total: 4 - Produção: 4
Dir.: Wilson Antonio Gazotti - Sócio Prop
Irineu Artioli - Sócio Prop
Prods.: Cozinhas, lavabos e peças de fôrmica
p/ lavanderia
Linha de produção: Sob encomenda
Tipo de mercado: Cons final
Destino da produção: Reg Camp
Mats.-primas: Compensado, madeira, laminado
plástico, cola, corredeira de
nylon, ferragens
Merc.fornecedor: Ind, Com atac
Local.merc.forn.: Grande SP

0402 - G PORTO & CIA LTDA
(1967)
End.fáb.: R Antonio Nunes dos Santos, 385
J Pacaembú - Tels 42-5397/5996
CxP 1645
CGC: 46 066 635/0001-92
Insc.est.: 244 002 687
Cap.soc.registr.: Cr\$ 1 100 000,00 em 1981
Empregados: Total: 25 - Produção: 23
Dir.: Geraldo N Porto F.o - Prop
Prods.: Mesas p/ telefone, escrivatinhas,
estantes
Linha de produção: Linha própria
Tipo de mercado: Com var, Com atac
Destino da produção: Reg Camp, Grande SP,
Outros Muns Est,
Outros Ests
Mats.-primas: Madeira, compensado,
aglomerado, fôrmica, alumínio
em barra, vidro, ferragens
Merc.fornecedor: Ind, Com atac
Local.merc.forn.: Reg Camp, Grande SP,
Outros Ests

0430 - GRAPIOL IND & COM LTDA
(1964)
End.fáb.: R Batista Raffi, 915 - N Aparecida
Tels 41-6933/42-0299 - CxP 1204
End.telegr.: "GRAPIOL"
CGC: 46 017 851/0001-48
Insc.est.: 244 038 219
Cap.soc.registr.: Cr\$ 80 000 000,00 em 1981
Empregados: Total: 202 - Produção: 172
Dir.: Walter de Oliveira - Sócio Prop
Luiz A de Godoy Jr - Sócio Prop
Prods.: Mesas, cadeiras, buffets
Linha de produção: Linha própria
Tipo de mercado: Com var, Export
Destino da produção: Reg Camp, Grande SP,
Outros Muns Est,
Outros Ests,
Outros Países
Mats.-primas: Madeira, fôrmica, espuma,
plástico, tubo de aço, cola
Merc.fornecedor: Ind
Local.merc.forn.: Grande SP, Outros Ests

0433 - GUSTAVO ANTONIO ESTEVAM
& CIA LTDA (1974)
Den.: MARCENARIA CARPINTARIA
ANDORINHA
End.fáb.: R Vicente de Oliveira Pádua, 25 fds
V Aurocan
CGC: 46 252 649/0001-09
Insc.est.: 244 110 522
Cap.soc.registr.: Cr\$ 10 000,00 em 1974
Empregados: Total: 0 - Produção: 0
Dir.: Gustavo Antonio Estevam - Sócio Prop
Maria de Campos Estevam - Sócio Prop
Prods.: Móveis em geral, armários embutidos
Linha de produção: Sob encomenda
Tipo de mercado: Cons final
Destino da produção: Reg Camp
Mats.-primas: Madeira, fôrmica, ferragens
Merc.fornecedor: Ind, Com atac
Local.merc.forn.: Reg Camp, Grande SP

0472 - INDAR IND & COM DE
MODULADOS LTDA
(1979)
Den.: INDAR
End.fáb.: Av Sen Antonio Lacerda Franco,
144/156 - J do Lago
Tels 8-6396/31-0150
End.expos.: R Cel Quirino, 1682 - Cambuf
CGC: 51 288 470/0001-33
Insc.est.: 244 167 490
Cap.soc.registr.: Cr\$ 1 500 000,00 em 1979
Empregados: Total: 40 - Produção: 32
Dir.: Luigi Donato Serra - Sócio Prop
Solange Ap G Serra - Sócio Prop
Prods.: Móveis modulados: cozinhas,
banheiros, dormitórios, armários
embutidos, estantes
Linha de produção: Sob encomenda
Tipo de mercado: Cons final, Com atac
Destino da produção: Mun Camp
Mats.-primas: Madeira, compensado, cola,
cera, thinner
Merc.fornecedor: Com atac, Prod dir
Local.merc.forn.: Grande SP, Outros Ests

0502 - IND & COM DE MÓV
AMÁBILÉ LTDA
(1975)
End.fáb.: R Arnaldo Barreto, 884
S Bernardo - Tels 8-1786/31-2844
CGC: 46 955 985/0001-00
Insc.est.: 244 123 067
Cap.soc.registr.: Cr\$ 1 000 000,00 em 1979
Empregados: Total: 9 - Produção: 8
Dir.: José Caetano - Sócio Prop
Norvina Vantini - Sócio Prop
Prods.: Móveis em geral
Linha de produção: Linha própria,
Sob encomenda
Tipo de mercado: Cons final, Com var,
Com atac
Destino da produção: Reg Camp, Outros Ests
Mats.-primas: Madeira, ferragens
Merc.fornecedor: Ind
Local.merc.forn.: Reg Camp, Grande SP

0503 - IND & COM DE MÓVEIS COLONIAL
CHEYENNE LTDA (1974)
End.fáb.: R Ângela P Guartieri, 68
N Aparecida - Tel 42-3335
CGC: 46 238 176/0001-87
Insc.est.: 244 106 516
Cap.soc.registr.: Cr\$ 7 000 000,00 em 1981
Empregados: Total: 34 - Produção: 28
Dir.: Miguel A Manali - Sócio Prop
Maria H M Manali - Sócio Prop
Prods.: Estantes
Linha de produção: Linha própria
Tipo de mercado: Com var
Destino da produção: Reg Camp, Outros
Muns Est, Outros Ests
Mats.-primas: Madeira, compensado,
aglomerado, cera, thinner,
tinta, ferragens
Merc.fornecedor: Ind, Com var
Local.merc.forn.: Reg Camp, Grande SP,
Outros Muns Est,
Outros Ests

0515 - IND & COM RICCI LTDA
(1960)
Den.: RICCI
End.fáb.: R Estácio de Sá, 1360
J Sta Genebra - Tel 42-7066
CGC: 46 015 103/0001-26
Insc.est.: 244 017 382
Cap.soc.registr.: Cr\$ 3 600 000,00 em 1980
Empregados: Total: 23 - Produção: 23
Dir.: Ediney Ricci - Sócio Prop
Armando Ricci - Sócio Prop
Edgard Rioci - Sócio Prop
Prods.: Mesas p/ telefone, TV; camas de
reserva, estantes
Linha de produção: Linha própria
Tipo de mercado: Com atac
Destino da produção: Reg Camp, Grande SP,
Outros Muns Est,
Outros Ests
Mats.-primas: Duratex, tubo industrial,
tecido, algodão, espuma, ferro,
cola, tinta
Merc.fornecedor: Ind
Local.merc.forn.: Reg Camp, Grande SP,
Outros Ests

0522 -IND DE MÓVEIS PORTO VELHO
LTD A (1980)
End.fáb.: R Gabriel Penteado, 253 - J S Paulo
Tel 32-2680
CGC: 43 252 717/0001-33
Insc.est.: 244 181 606
Cap.soc.registr.: Cr\$ 450 000,00 em 1980
Empregados: Total: 9 - Produção: 9
Dir.: Irineu Rodrigues de Lima - Sócio Prop
Fernando Alves de Andrade - Sócio Prop
Nelson Ribeiro Braga - Sócio Prop
Prods.: Cozinhas de fórmica, armários
embutidos, gaveteiros
Linha de produção: Sob encomenda
Tipo de mercado: Cons final
Destino da produção: Reg Camp, Grande SP
Mats.-primas: Madeira, compensado, cola,
ferragens
Merc.fornecedor: Com atac
Local.merc.form.: Reg Camp, Outros Ests

0555 - IRMÃOS CHEDIAC LTDA
(1961)
End.fáb.: R Gal Setembrino de Carvalho, 160
Ponte Preta - Tel 8-3985
CGC: 46 022 729/0001-60
Insc.est.: 244 056 537
Cap.soc.registr.: Cr\$ 100,00 em 1961
Empregados: Total: 5 - Produção: 5
Dir.: Péricles Chediac - Sócio Prop
Ivone Micheline - Sócio Prop
Prods.: Cadeiras
Linha de produção: Linha própria
Tipo de mercado: Com atac
Destino da produção: Reg Camp, Grande SP,
Outros Ests
Mats.-primas: Madeira, laminado plástico,
duratex, tubo, cola
Local.merc.form.: Grande SP, Outros Ests

0561 - IRMÃOS FRAU LTDA
(1964)
Den.: MARCENARIA FRAU
End.fáb.: R Domingos Signorelli, 66
J Chapadão - Tel 41-8194
CGC: 46 015 889/0001-81
Insc.est.: 244 045 039
Cap.soc.registr.: Cr\$ 800,00 em 1964
Empregados: Total: 0 - Produção: 0
Dir.: Narciso Frau - Sócio Prop
Alfredo Frau - Sócio Prop
Prods.: Móveis em geral, objetos torneados
Linha de produção: Sob encomenda
Tipo de mercado: Cons final, Com var
Destino da produção: Reg Camp
Mats.-primas: Madeira, cola
Merc.fornecedor: Com atac
Local.merc.form.: Reg Camp

0562 - IRMÃOS JORGE LTDA
(1946)
End.fáb.: R Felipe dos Santos, 50
Guanabara
CGC: 46 042 388/0001-94
Insc.est.: 244 056 796
Cap.soc.registr.: Cr\$ 3 000,00 em 1974
Empregados: Total: 3 - Produção: 3
Dir.: Abrão J Jorge - Sócio Prop
Antonio J Jorge - Sócio Prop
Prods.: Móveis em geral, armários
embutidos, gaveteiros
Linha de produção: Sob encomenda
Tipo de mercado: Cons final
Destino da produção: Reg Camp
Mats.-primas: Madeira, cola, ferragens
Merc.fornecedor: Ind, Com atac
Local.merc.form.: Reg Camp

0576 - ITACAMP MARCENARIA E
CARPINTARIA LTDA (1949)
End.fáb.: Av Dr Carlos de Campos, 517
V Industrial - Tel 32-2068
CGC: 50 083 500/0001-02
Insc.est.: 244 162 898
Cap.soc.registr.: Cr\$ 100 000,00 em 1979
Empregados: Total: 3 - Produção: 3
Dir.: Oswaldo Zamboni - Sócio Prop
Sebastião Possa - Sócio Prop
Prods.: Móveis p/ cozinha, copa, quarto;
armários embutidos, portas,
batentes, venezianas
Linha de produção: Sob encomenda
Tipo de mercado: Cons final
Destino da produção: Reg Camp, Grande SP
Mats.-primas: Madeira, compensado, fórmica
Merc.fornecedor: Com var
Local.merc.form.: Reg Camp, Outros Ests

0577 - IVAN FERREIRA
(1972)
Den.: OFICINA FERREIRA
End.fáb.: R Eleutério Rodrigues, 583 fds
V Nova - Tel 41-4189
CGC: 44 600 658/0001
Insc.est.: 244 083 757
Cap.soc.registr.: Cr\$ 3 000,00 em 1972
Empregados: Total: 1 - Produção: 1
Dir.: Ivan Ferreira - Prop
Prods.: Mesas, camas, armários embutidos,
gaveteiros
Linha de produção: Sob encomenda
Tipo de mercado: Cons final
Destino da produção: Reg Camp
Mats.-primas: Madeira, fórmica, cola, verniz,
ferragens
Merc.fornecedor: Com atac
Local.merc.form.: Reg Camp, Grande SP

0583 - J B DIAS & JANESSI LTDA
(1979)
Den.: KANA DA ÍNDIA - DECORAÇÕES
End.fáb.: R Luiz Otávio, 251 - P Taquaral
CGC: 51 307 395/0001-00
Insc.est.: 244 172 086
Cap.soc.registr.: Cr\$ 250 000,00 em 1981
Empregados: Total: 6 - Produção: 5
Dir.: José Batista Dias - Sócio Prop
Doraci Janessi Dias - Sócio Prop
Prods.: Móveis de cana da Índia: mesas,
cadeiras, estantes
Linha de produção: Sob encomenda
Tipo de mercado: Com var, Com atac
Destino da produção: Reg Camp, Grande SP,
Outros Ests
Mats.-primas: Cana da Índia, junco
Merc.fornecedor: Com atac, Prod dir
Local.merc.form.: Outros Muns Est,
Outros Ests

0606 - JOSÉ BENEDITO FREIRE
(1972)
Den.: CARMAR IND & COM DE ARTEF
DE MADEIRA EM GERAL
End.fáb.: R Rodolfo Neronha, 80
Guanabara
CGC: 49 624 091/0001-25
Insc.est.: 244 086 570
Cap.soc.registr.: Cr\$ 100 000,00 em 1977
Empregados: Total: 1 - Produção: 1
Dir.: José B Freire - Prop
Prods.: Armários embutidos, gaveteiros,
portões

Linha de produção: Sob encomenda
Tipo de mercado: Cons final
Destino da produção: Reg Camp
Mats.-primas: Madeira, fórmica, cola, verniz,
ferragens
Merc.fornecedor: Ind, Com atac
Local.merc.form.: Reg Camp, Outros Ests

0623 - JOSÉ SILVÉRIO DIAS
(1973)
Den.: MÓVEIS SILVÉRIO
End.fáb.: R Paulo Virgínio, 527
J dos Oliveiras - Tel 31-1550
CGC: 44 623 569/0001-89
Insc.est.: 244 098 504
Cap.soc.registr.: Cr\$ 15 000,00 em 1973
Empregados: Total: 2 - Produção: 2
Dir.: José S Dias - Prop
Prods.: Móveis em geral, armários embutidos
Linha de produção: Sob encomenda
Tipo de mercado: Cons final
Destino da produção: Reg Camp
Mats.-primas: Madeira, compensado,
aglomerado, fórmica
Merc.fornecedor: Com atac, Prod dir
Local.merc.form.: Reg Camp, Outros Ests

0625 - JOVELINO LAETANO
(1972)
End.fáb.: R Maranhão, 290 - S Bernardo
Tel 2-6604
CGC: 44 598 936/0001-31
Insc.est.: 244 087 112
Cap.soc.registr.: Cr\$ 12 000,00 em 1975
Empregados: Total: 0 - Produção: 0
Dir.: Jovelino Laetano - Prop
Prods.: Armários embutidos, gabinetes
p/pia
Linha de produção: Sob encomenda
Tipo de mercado: Cons final
Destino da produção: Reg Camp
Mats.-primas: Madeira, fórmica, cola
Merc.fornecedor: Com atac
Local.merc.form.: Reg Camp, Outros Ests

0631 - JURANDIR FALSETTI
(1970)
Den.: MÓVEIS IMPÉRIO
End.fáb.: R 7 de Setembro, 342 - V Industrial
Tel 8-3024
CGC: 46 077 590/0001-51
Insc.est.: 244 069 373
Cap.soc.registr.: Cr\$ 5 000,00 em 1971
Empregados: Total: 3 - Produção: 3
Dir.: Jurandir Falsetti - Prop
Prods.: Mesas, armários embutidos,
gaveteiros, estrados, divisões, lambris,
portas, batentes, molduras
Linha de produção: Sob encomenda
Tipo de mercado: Cons final
Destino da produção: Reg Camp
Mats.-primas: Madeira, compensado, fórmica,
cola, ferragens
Merc.fornecedor: Ind
Local.merc.form.: Grande SP, Outros Ests

0690 - MARCENARIA CRISTO REI LTDA
(1978)

End.fáb.: R Luiz Moretzshon Camargo, 48
J Santana - Tel 52-6734
CGC: 50 100 528/0001-00
Insc.est.: 244 159 257
Cap.soc.registr.: Cr\$ 280 000,00 em 1982
Empregados: Total: 2 - Produção: 2
Dir.: Antonio Ostáquio Batista - Sócio Prop
Osmaria Batista - Sócio Prop
Prods.: Móveis em geral, armários embutidos,
gaveteiros, portas

Linha de produção: Sob encomenda
Tipo de mercado: Cons final
Destino da produção: Reg Camp, Outros
Muns Est
Mats.-primas: Madeira, compensado, fórmica,
ferragens
Merc.fornecedor: Com atac, Com var
Local.merc.forn.: Reg Camp, Grande SP,
Outros Ests

0691 - MARCENARIA E CARPINTARIA
CENTAURO LTDA (1979)

End.fáb.: R Sylvia da Silva Braga, 438
J Sta Mônica - Tel 41-6545
CGC: 51 304 731/0001-61
Insc.est.: 244 171 080
Cap.soc.registr.: Cr\$ 160 000,00 em 1979
Empregados: Total: 8 - Produção: 8
Dir.: Mário Gervais Laurindo - Sócio Prop
Cleusa Rodrigues Laurindo - Sócio Prop
Prods.: Gaveteiros

Linha de produção: Linha própria
Tipo de mercado: Com atac
Destino da produção: Reg Camp
Mats.-primas: Mogno
Merc.fornecedor: Ind
Local.merc.forn.: Outros Ests

0692 - MARCENARIA E CARPINTARIA
RIBEIRO LTDA (1977)

End.fáb.: R Francisco P Coutinho, 314
P Taquaral
CGC: 46 710 596/0001
Insc.est.: 244 119 672
Cap.soc.registr.: Cr\$ 120 000,00 em 1977
Empregados: Total: 0 - Produção: 0
Dir.: Armando Ribeiro - Prop
Prods.: Armações p/ móveis estofados
Linha de produção: Sob encomenda
Tipo de mercado: Com var
Destino da produção: Mun Camp
Mats.-primas: Madeira
Merc.fornecedor: Com atac
Local.merc.forn.: Mun Camp

0693 - MARCENARIA FLAMBOYANT
LTDA (1975)

End.fáb.: Av José Bonifácio, 296
J Flamboyant - Tel 51-5444
CGC: 45 830 635/0001-54
Insc.est.: 244 116 984
Cap.soc.registr.: Cr\$ 600 000,00 em 1978
Empregados: Total: 17 - Produção: 15
Dir.: Ernesto Martins - Sócio Prop
Geraldo Cristófar - Sócio Prop
Prods.: Mesas, cadeiras, salas de jantar,
escrivainhas, armários embutidos,
portas, venezianas

Linha de produção: Sob encomenda
Tipo de mercado: Cons final
Destino da produção: Reg Camp, Grande SP,
Outros Muns Est,
Outros Ests
Mats.-primas: Madeira, compensado, fórmica,
cola, verniz, ferragens
Merc.fornecedor: Ind, Com atac, Com var
Local.merc.forn.: Reg Camp, Grande SP,
Outros Ests

0694 - MARCENARIA GUARANTÁ LTDA
(1973)

End.fáb.: R Euclides Vieira, 646 - P S Quirino
Tel 51-1797
CGC: 44 625 705/0001-70
Insc.est.: 244 100 369
Cap.soc.registr.: Cr\$ 30 000,00 em 1973
Empregados: Total: 6 - Produção: 6
Dir.: Hélio Jurgensen - Sócio Prop
Stela Jurgensen - Sócio Prop
Liddy Jurgensen - Sócio Prop
Prods.: Móveis em geral, armários embutidos,
gaveteiros, estantes, portas, batentes

Linha de produção: Sob encomenda
Tipo de mercado: Cons final
Destino da produção: Reg Camp
Mats.-primas: Madeira, compensado, fórmica,
cola, ferragens
Merc.fornecedor: Ind, Com atac
Local.merc.forn.: Reg Camp, Outros Ests

0695 - MARCENARIA MARCONDES LTDA
(1977)

End.fáb.: R Cdor Bernardo Alves Teixeira,
1153 - J do Vovô - Tel 41-9705
CGC: 43 039 908/0001-11
Insc.est.: 244 145 200
Cap.soc.registr.: Cr\$ 1 000 000,00 em 1980
Empregados: Total: 5 - Produção: 5
Dir.: José Lino Marcondes - Sócio Prop
Vilma B de M Marcondes - Sócio Prop
Prods.: Cozinhas de fórmica, armários
embutidos, gabinetes p/ banheiro
Linha de produção: Sob encomenda
Tipo de mercado: Cons final
Destino da produção: Reg Camp
Mats.-primas: Madeira, laminado plástico,
cola
Merc.fornecedor: Com atac
Local.merc.forn.: Reg Camp

0696 - MARCENARIA NOVA EUROPA
LTDA (1974)

End.fáb.: Av Eng Antonio F P Sousa, 1578/
1590 - V Georgina - Tel 31-9857
CGC: 46 241 311/0001-43
Insc.est.: 244 107 415
Cap.soc.registr.: Cr\$ 500 000,00 em 1982
Empregados: Total: 25 - Produção: 21
Dir.: Carlos Berto da Silva - Dir Ger
Prods.: Cozinhas planejadas, armários
embutidos, estantes
Linha de produção: Sob encomenda
Tipo de mercado: Cons final
Destino da produção: Reg Camp
Mats.-primas: Madeira, fórmica, ferragens
Merc.fornecedor: Ind
Local.merc.forn.: Reg Camp, Grande SP,
Outros Muns Est,
Outros Ests

0698 - MARCENARIA SÃO THOMAZ LTDA
(1973)

End.fáb.: R Bento de Arruda Camargo, 1710
J Santana - Tel 52-1754
CGC: 46 236 329/0001-57
Insc.est.: 244 105 031
Cap.soc.registr.: Cr\$ 10 000,00 em 1973
Empregados: Total: 5 - Produção: 5
Dir.: Hilário B Gonçalves - Sócio Prop
Márcio José Gonçalves - Sócio Prop
Prods.: Móveis em geral, armários embutidos,
gaveteiros

Linha de produção: Sob encomenda
Tipo de mercado: Cons final
Destino da produção: Reg Camp
Mats.-primas: Compensado, aglomerado,
madeira, duratex
Merc.fornecedor: Com atac
Local.merc.forn.: Reg Camp

0699 - MARCENARIA STÁBILE LTDA
(1969)

End.fáb.: R José Maria Matosinho, 60
P Industrial - Tel 8-6318
CGC: 46 095 857/0001-33
Insc.est.: 244 026 967
Cap.soc.registr.: Cr\$ 4 000,00 em 1969
Empregados: Total: 0 - Produção: 0
Dir.: Antonio G Alfredo Stábile - Sócio Prop
Alberto P Aberico Stábile - Sócio Prop
Prods.: Móveis em geral
Linha de produção: Sob encomenda
Tipo de mercado: Cons final
Destino da produção: Reg Camp
Mats.-primas: Madeira, fórmica, cola,
ferragens
Merc.fornecedor: Com atac, Com var
Local.merc.forn.: Reg Camp

0701 - MARCHETTI & ROSCANI LTDA
(1964)

Den.: TAPEÇARIA ROSMARCH
End.fáb.: Av da Saudade, 736 - Ponte Preta
Tel 2-2918
CGC: 45 997 582/0001-60
Insc.est.: 244 006 103
Cap.soc.registr.: Cr\$ 160 000,00 em 1979
Empregados: Total: 13 - Produção: 13
Dir.: Caetano A Marchetti - Sócio Prop
Wilson Roscani - Sócio Prop
Prods.: Móveis estofados, cortinas
Linha de produção: Sob encomenda
Tipo de mercado: Cons final
Destino da produção: Reg Camp
Mats.-primas: Tecido, algodão, espuma,
trilho
Merc.fornecedor: Ind, Com var
Local.merc.forn.: Grande SP

0705 - MARCOS BELLINI
(1968)

Den.: MARCENARIA E CARPINTARIA
BELLINI
End.fáb.: R Buarque de Macedo, 456
V Nova - Tel 42-1271
CGC: 46 085 619/0001-47
Insc.est.: 244 047 050
Cap.soc.registr.: Cr\$ 10 000,00 em 1969
Empregados: Total: 9 - Produção: 9
Dir.: Marcos Bellini - Prop
Prods.: Móveis em geral, armários embutidos,
serviços de fórmica
Linha de produção: Sob encomenda
Tipo de mercado: Cons final
Destino da produção: Reg Camp
Mats.-primas: Madeira, compensado,
aglomerado, fórmica, cola,
verniz, ferragens
Merc.fornecedor: Ind, Com atac, Prod dir
Local.merc.forn.: Reg Camp, Grande SP,
Outros Ests

0758 - MILMAR MÓVEIS IND & COM LTDA
(1981)

End.fáb.: R Estácio de Sá, 756
J Sta Genebra - Tels 42-7773/1682
CGC: 45 468 261/0001-79
Insc.est.: 244 189 875
Cap.soc.registr.: Cr\$ 6 000 000,00 em 1982
Empregados: Total: 50 - Produção: 48
Dir.: José Luiz de Fávare - Sócio Prop
Eduardo César Nalli - Sócio Prop
Prods.: Móveis de cana da Índia: mesas,
cadeiras, estantes, camas, bares
Linha de produção: Linha própria
Tipo de mercado: Com var, Com atac
Destino da produção: Reg Camp, Grande SP,
Outros Muns Est,
Outros Ests
Mats.-primas: Cana da Índia
Merc.fornecedor: Prod dir
Local.merc.forn.: Reg Camp, Grande SP,
Outros Muns Est,
Outros Ests

0763 - MÓBILE IND & COM DE MÓVEIS
MODULADOS LTDA (1978)

Den.: MÓBILE
End.fáb.: R 15 de Novembro, 75
Tel 37-2131 - Sousas
CGC: 50 039 551/0001-37
Insc.est.: 244 158 640
Cap.soc.registr.: Cr\$ 5 300 000,00 em 1982
Empregados: Total: 5 - Produção: 4
Dir.: Antonio Venturini - Sócio Prop
José Vasques - Sócio Prop
Daniel de Chico - Sócio Prop
Albano Luiz Borges - Sócio Prop
Prods.: Gabinetes p/ cozinha
Linha de produção: Linha própria
Tipo de mercado: Com atac
Destino da produção: Reg Camp, Grande SP,
Outros Muns Est,
Outros Ests
Mats.-primas: Madeira, fórmica, duratex,
duraplac, ferragens
Merc.fornecedor: Ind, Com atac
Local.merc.forn.: Grande SP, Outros Ests

0764 - MOBÍLIA IND & COM DE MÓVEIS
LTDA (1982)

End.fáb.: R Dr Elton César, 955 - C Amarais
Tel 42-6866
CGC: 48 727 465/0001-75
Insc.est.: 244 209 333
Cap.soc.registr.: Cr\$ 500 000,00 em 1982
Empregados: Total: 0 - Produção: 0
Dir.: Wagner Campos Dias - Sócio Prop
Tércio Campos Dias - Sócio Prop
Priscila Campos Dias - Sócio Prop
Eugênio Dias Barbero - Sócio Prop
Prods.: Cozinhas, armários embutidos
Linha de produção: Sob encomenda
Tipo de mercado: Cons final, Com atac
Destino da produção: Mun Camp
Mats.-primas: Madeira, compensado, fórmica
Merc.fornecedor: Com atac
Local.merc.forn.: Mun Camp, Grande SP

0771 - MÓVEIS CARNIER LTDA
(1949)

End.fáb.: R Fernão P Camargo, 1900
J do Trevo - Tel 2-3617
CGC: 51 294 197/0001-50
Insc.est.: 244 020 746
Cap.soc.registr.: Cr\$ 4 200 000,00 em 1980
Empregados: Total: 23 - Produção: 22
Dir.: Paulo Carnier - Prop
Prods.: Móveis coloniais: p/ quarto e sala de
jantar; mesas de centro
Linha de produção: Linha própria
Tipo de mercado: Com atac
Destino da produção: Reg Camp, Grande SP,
Outros Muns Est,
Outros Ests
Mats.-primas: Madeira, compensado,
aglomerado, cola, ferragens
Merc.fornecedor: Ind, Prod dir
Local.merc.forn.: Grande SP, Outros Ests

0772 - MÓVEIS STA RITA IND & COM
LTDA (1961)

End.fáb.: R Uruguaiana, 1435 - Bosque
Tel 51-2720
CGC: 46 003 612/0001-39
Insc.est.: 244 026 415
Cap.soc.registr.: Cr\$ 800 000,00 em 1982
Empregados: Total: 5 - Produção: 4
Dir.: Manoel Berroca Neto - Sócio Prop
Martha F Berroca - Sócio Prop
Márcio F Berroca - Sócio Prop
Prods.: Mesas, armários embutidos p/
escritório
Linha de produção: Linha própria
Tipo de mercado: Cons final, Com var,
Com atac
Destino da produção: Reg Camp, Grande SP,
Outros Muns Est,
Outros Ests
Mats.-primas: Madeira, compensado,
aglomerado, laminado, alumínio
ferro, cola, verniz, ferragens
Merc.fornecedor: Ind, Com atac
Local.merc.forn.: Reg Camp, Grande SP,
Outros Ests

0774 - M SILVA IND & COM DE MÓVEIS
(1967)

End.fáb.: R Miguel A Feitosa F.o, 48
V J Inácio - Tel 2-8754
End.depós.: R Miguel A Feitosa F.o, 25
V J Inácio
CGC: 46 058 293/0001-69
Insc.est.: 244 004 147
Cap.soc.registr.: Cr\$ 2 000,00 em 1967
Empregados: Total: 5 - Produção: 5
Dir.: Mário Silva - Prop
Prods.: Armários embutidos, gaveteiros
Linha de produção: Sob encomenda
Tipo de mercado: Cons final
Destino da produção: Reg Camp
Mats.-primas: Madeira, compensado, fórmica
Merc.fornecedor: Ind, Com atac
Local.merc.forn.: Reg Camp, Grande SP,
Outros Ests

0785 - NELSON ANTONIO DE ANDRADE
(1978)

Den.: NELSINHO - MARCENARIA
CARPINTARIA
End.fáb.: R Sta Margarida M Alacoque, 721
J Bandeirantes - Tel 42-9880
CGC: 46 983 011/0001-30
Insc.est.: 244 154 325
Cap.soc.registr.: Cr\$ 2 500 000,00 em 1982
Empregados: Total: 2 - Produção: 2
Dir.: Nelson Antonio de Andrade - Prop
Prods.: Armários embutidos, gabinetes
p/ pia e copa; portas, batentes,
serviços em fórmica, instalações
comerciais e industriais
Linha de produção: Sob encomenda
Tipo de mercado: Cons final, Com var, In
Destino da produção: Reg Camp
Mats.-primas: Madeira, compensado,
aglomerado, fórmica, cola
Merc.fornecedor: Com atac, Com var
Local.merc.forn.: Reg Camp, Grande SP

0810 - OLIVEIRA PINTO LTDA
(1968)

End.fáb.: R Da Maria Umbelina Couto, 315
Guanabara - Tel 52-5621
CGC: 46 083 473/0001-09
Insc.est.: 244 059 838
Cap.soc.registr.: Cr\$ 1 080 708,00 em 1980
Empregados: Total: 26 - Produção: 20
Dir.: Oswaldo da S Pinto - Sócio Prop
José de Oliveira - Sócio Prop
Prods.: Móveis em geral, armários embutidos,
gaveteiros
Linha de produção: Sob encomenda
Tipo de mercado: Cons final
Destino da produção: Reg Camp
Mats.-primas: Madeira, compensado, cola,
ferragens
Merc.fornecedor: Ind, Com atac, Com var
Local.merc.forn.: Reg Camp, Outros Ests

0814 - ORIVALDO A DANIELE
(1973)

End.fáb.: R José Soriano de Souza F.º, 220 fds
J dos Oliveiras - Tel 2-5352

CGC: 44 621 159/0001-07

Insc.est.: 244 097 163

Cap.soc.registr.: Cr\$ 110 000,00 em 1981

Empregados: Total: 1 - Produção: 1

Dir.: Orivaldo A Daniele - Prop

Prods.: Móveis em geral, armários embutidos:
madeira, fórmica; gaveteiros

Linha de produção: Sob encomenda

Tipo de mercado: Cons final

Destino da produção: Reg Camp

Mats.-primas: Madeira, fórmica, cola

Merc.fornecedor: Com var, Prod dir

Local.merc.fom.: Reg Camp, Outros Ests

0821 - OSWALDO JOSÉ GOMES
(1979)

End.fáb.: R Oswaldo Oscar Barthelson, 1249
J Londres

CGC: 50 101 880/0001-60

Insc.est.: 244 169 953

Cap.soc.registr.: Cr\$ 50 000,00 em 1979

Empregados: Total: 4 - Produção: 4

Dir.: Oswaldo José Gomes - Prop

Prods.: Móveis em geral, mesas p/ escritório,
cadeiras, armários embutidos

Linha de produção: Sob encomenda

Tipo de mercado: Com var

Destino da produção: Reg Camp

Mats.-primas: Madeira, ferragens

Merc.fornecedor: Com atac

Local.merc.fom.: Reg Camp, Outros Ests

0831 - PAUFER COM & INDE
REPRESENTAÇÕES LTDA
(1972)

End.fáb.: R Carolina Florence, 1121 - V Nova
Tel 42-9508

CGC: 48 657 514/0001-40

Insc.est.: 244 089 764

Cap.soc.registr.: Cr\$ 60 000,00 em 1977

Empregados: Total: 5 - Produção: 4

Dir.: Antonio A de Paula - Prop

Prods.: Armários embutidos, gaveteiros,
gabinetes p/ pia, guarnições, portas,
batentes, rodapés

Linha de produção: Sob encomenda

Tipo de mercado: Cons final

Destino da produção: Reg Camp

Mats.-primas: Madeira, compensado, fórmica,
ferragens

Merc.fornecedor: Com atac

Local.merc.fom.: Reg Camp, Outros Ests

0860 - PONCIANO SANTOS DA SILVA
& FILHO LTDA (1967)

Den.: CARPINTARIA PONCIANO

End.fáb.: R S Vicente de Paula, 85
S Bernardo - Tel 31-1441

CGC: 49 440 316/0001-93

Insc.est.: 244 060 863

Cap.soc.registr.: Cr\$ 10 000,00 em 1977

Empregados: Total: 0 - Produção: 0

Dir.: Ponciano S da Silva - Sócio Prop

Ponciano S da Silva F.º - Sócio Prop

Prods.: Armários embutidos, gaveteiros

Linha de produção: Sob encomenda

Tipo de mercado: Cons final

Destino da produção: Reg Camp

Mats.-primas: Madeira, cola, ferragens

Merc.fornecedor: Com atac

Local.merc.fom.: Reg Camp

0897 - R GOMES S/A COM & IND
(1956)

End.fáb.: R Dr Arnaldo de Carvalho, 728
Bonfim - Tel 41-3744 - CxP 257

End.telegr.: "ERREGÉ"

CGC: 46 014 650/0001-97

Insc.est.: 244 044 812

Cap.soc.registr.: Cr\$ 43 400 000,00 em 1981

Empregados: Total: 106 - Produção: 90

Dir.: Rafael L B Gomes - Dir Pres

Jazomar S Nogueira - Dir Superint

José Francisco B de Paiva - Dir Adm

Prods.: Mesas, cadeiras, buffets

Linha de produção: Linha própria

Tipo de mercado: Com var, Com atac

Destino da produção: Outros Ests

Mats.-primas: Madeira, compensado,
aglomerado, laminado plástico,
tubo metálico, plástico, espuma

Merc.fornecedor: Ind, Com atac

Local.merc.fom.: Reg Camp, Grande SP,
Outros Ests

0905 - ROMANO & LAZANHA LTDA
(1965)

End.fáb.: R Antonio Cardinalli, 88
Tel 37-2076 - Sousas

CGC: 45 985 223/0001-93

Insc.est.: 244 043 374

Cap.soc.registr.: Cr\$ 1 600 000,00 em 1982

Empregados: Total: 0 - Produção: 0

Dir.: Pedro Romano - Sócio Prop

Maurício Lazanha - Sócio Prop

Prods.: Móveis em geral

Linha de produção: Sob encomenda

Tipo de mercado: Cons final

Destino da produção: Reg Camp

Mats.-primas: Madeira, fórmica

Merc.fornecedor: Com atac

Local.merc.fom.: Outros Ests

0906 - ROSMUNDO ROCCHI
(1967)

Den.: TAPEÇARIA EDMUNDO

End.fáb.: R Ana Jacinta A Couto, 433

P Industrial - Tels 2-9711/31-7498

CGC: 46 059 994/0001-12

Insc.est.: 244 000 693

Cap.soc.registr.: Cr\$ 200,00 em 1967

Empregados: Total: 3 - Produção: 2

Dir.: Rosmundo Rocchi - Prop

Prods.: Móveis estofados

Linha de produção: Sob encomenda

Tipo de mercado: Cons final, Ind

Destino da produção: Reg Camp, Outros

Muns Est,
Outros Ests

Mats.-primas: Tecido, algodão, plástico,
espuma

Merc.fornecedor: Ind, Com atac

Local.merc.fom.: Reg Camp, Grande SP

0965 - SILVA TAXA IND & COM MÓVEIS
LTDA (1975)

End.fáb.: R Amilar Alves, 120 - Ponte Preta
Tel 31-4517

CGC: 46 237 061/0001-78

Insc.est.: 244 105 157

Cap.soc.registr.: Cr\$ 1 000 000,00 em 1977

Empregados: Total: 5 - Produção: 5

Dir.: Antenor D Silva - Sócio Prop

Antonio C Soares Taxa - Sócio Prop

Prods.: Camas, armários embutidos:
de fórmica, p/ pia; gaveteiros, balcões

Linha de produção: Sob encomenda

Tipo de mercado: Cons final

Destino da produção: Reg Camp

Mats.-primas: Madeira, fórmica, duratex

Merc.fornecedor: Com atac, Prod dir

Local.merc.fom.: Mun Camp, Outros Ests

0972 - SOARES & ANTUNES LTDA
(1972)

End.fáb.: R Gal Carneiro, 113 - Ponte Preta
Tel 31-0188

CGC: 44 602 258/0001-33

Insc.est.: 244 084 911

Cap.soc.registr.: Cr\$ 300 000,00 em 1980

Empregados: Total: 8 - Produção: 8

Dir.: Antonio A Campos - Sócio Prop

Ernani A Soares - Sócio Prop

Prods.: Móveis estofados

Linha de produção: Sob encomenda

Tipo de mercado: Cons final

Destino da produção: Reg Camp, Outros Ests

Mats.-primas: Madeira, couro, algodão,
espuma, fibra de poliester, mol

Merc.fornecedor: Ind

Local.merc.fom.: Reg Camp, Grande SP,
Outros Ests

1008 - TAPEÇARIA ARRUDA LTDA
(1979)

End.fáb.: R Cad João Teixeira, 89

V Teixeira - Tel 41-1593

End.lojas: R César Bierrembach, 105 - Centro

Tel 2-2382

Av Br de Monte Alegre, 35

V Teixeira - Tel 42-5961

CGC: 50 101 872/0003-86

Insc.est.: 244 124 106

Cap.soc.registr.: Cr\$ 300 000,00 em 1979

Empregados: Total: 7 - Produção: 7

Dir.: José C de Souza Arruda - Sócio Prop

Carlos R de S Arruda - Sócio Prop

Prods.: Móveis estofados, cortinas

Linha de produção: Sob encomenda

Tipo de mercado: Com var

Destino da produção: Reg Camp

Mats.-primas: Couro, plástico, espuma,
manta acrílica, tecidos

Merc.fornecedor: Com atac

Local.merc.fom.: Grande SP

1009 - TARGAS IND & COM DE
ESQUADRIAS DE MADEIRAS
LTDA (1975)

End.fáb.: R da Quitanda, 309 - J N Europa

Tel 8-7184

CGC: 46 654 646/0001-93

Insc.est.: 244 117 270

Cap.soc.registr.: Cr\$ 1 500 000,00 em 1981

Empregados: Total: 8 - produção: 8

Dir.: Samuel Rodrigues - Sócio Prop

Antonio Carlos dos Santos - Sócio Prop

Prods.: Armários embutidos: madeira,
fórmica; gaveteiros, portas, batentes

Linha de produção: Sob encomenda

Tipo de mercado: Cons final

Destino da produção: Reg Camp,
Outros Muns Est

Mats.-primas: Madeira, compensado, fórmica,
duraplaç

Merc.fornecedor: Ind, Com atac

Local.merc.fom.: Grande SP, Outros Ests

1078 - V R FONSECA - MARCENARIA
(1969)

Den.: MARCENARIA S BENEDITO
End.fáb.: R Olímpia, 106 - N Cambuí
Tel 52-4888
CGC: 51 307 692/0001-56
Insc.est.: 244 144 375
Cap.soc.registr.: Cr\$ 30 000,00 em 1980
Empregados: Total: 0 - Produção: 0
Dir.: Valter R da Fonseca - Prop
Prods.: Armários embutidos: madeira,
fórmica; batentes
Linha de produção: Sob encomenda
Tipo de mercado: Cons final, Ind
Destino da produção: Reg Camp, Grande SP
Mats.-primas: Madeira, compensado,
aglomerado, fórmica
Merc.fornecedor: Ind, Com atac
Local.merc.forn.: Reg Camp

16.20 - FABRICAÇÃO DE MÓVEIS DE
METAL

0079 - ARMATIC COM & IND LTDA
(1981)

End.fáb.: R Rio das Pedras, 184 - J do Trevo
Tel 8-8565
CGC: 45 992 344/0001-62
Insc.est.: 244 051 580
Cap.soc.registr.: Cr\$ 1 000 000,00 em 1981
Empregados: Total: 13 - Produção: 12
Dir.: Jailson Alves Nascimento - Sócio Prop
Dirceu Maginador - Sócio Prop
João Luiz Franco - Sócio Prop
Prods.: Armações tubulares p/ móveis
Linha de produção: Linha própria,
Sob encomenda
Tipo de mercado: Ind
Destino da produção: Reg Camp, Grande SP,
Outros Ests
Mats.-primas: Tubo industrial, tinta, solda,
ponteira
Merc.fornecedor: Ind
Local.merc.forn.: Grande SP, Outros Ests

16.40 - FABRICAÇÃO DE ARTEFATOS
DE COLCHOARIA

0480 - IND & COM CONFORTOESPUMA
LTDA (1975)

End.fáb.: R Itapeçerica da Serra, 1337
C Jardim - Tel 31-1664
CGC: 46 101 150/0001-92
Insc.est.: 244 002 144
Cap.soc.registr.: Cr\$ 230 000,00 em 1981
Empregados: Total: 7 - Produção: 7
Dir.: Paulo V Carriero - Prop
Prods.: Travesseiros, colchões de espuma,
laminação de espuma
Linha de produção: Linha própria,
Sob encomenda
Tipo de mercado: Cons final, Com atac, Ind
Destino da produção: Reg Camp
Mats.-primas: Espuma
Merc.fornecedor: Ind
Local.merc.forn.: Reg Camp, Grande SP

0977 - SONO-BELL IND & COM DE
COLCHÕES LTDA (1975)

Den.: SONO-BELL
End.fáb.: R Joaquim Norberto, 70
J Sta Genebra - Tel 42-4931
CGC: 46 739 264/0001-62
Insc.est.: 244 121 621
Cap.soc.registr.: Cr\$ 3 000 000,00 em 1982
Empregados: Total: 30 - Produção: 25
Dir.: Jorge Ribeiro Ramos - Sócio Prop
Rute Bertelli Ramos - Sócio Prop
Prods.: Colchões de espuma e ortopédicos,
móveis estofados
Linha de produção: Linha própria
Tipo de mercado: Com atac, Ind
Destino da produção: Reg Camp, Grande SP,
Outros Muns Est,
Outros Ests
Mats.-primas: Madeira, tecido, espuma,
plástico, cola, linha, grampo
Merc.fornecedor: Ind, Com atac, Com var
Local.merc.forn.: Reg Camp, Grande SP,
Outros Ests

16.90 - FABRICAÇÃO, MONTAGEM E
ACABAMENTO DE ARTEFATOS
DIVERSOS DO MOBILIÁRIO

0287 - DPG COM & IND LTDA
(1973)

End.fáb.: Av Br de Itapura, 1130 - Centro
Tel 2-5032
CGC: 44 627 016/0001-02
Insc.est.: 244 101 870
Cap.soc.registr.: Cr\$ 800 000,00 em 1982
Empregados: Total: 5 - Produção: 3
Dir.: Maurício L Dias - Dir Adm
Prods.: Montagens de móveis
Linha de produção: Sob encomenda
Tipo de mercado: Cons final, Com var,
Com atac
Destino da produção: Reg Camp, Grande SP,
Outros Muns Est,
Outros Ests
Mats.-primas: Madeira, alumínio, tubo de aço,
produto sintético, ferro, tinta,
ferragens
Merc.fornecedor: Ind, Com atac
Local.merc.forn.: Reg Camp, Grande SP

Recapagem de pneus a frio. Para reduzir os custos de quem leva nossa economia nas costas.



Hoje 60% do transporte dos produtos da nossa Economia é feito por via rodoviária. E toda novidade que possa baixar os custos operacionais de frotistas e camioneiros é bem vinda, não é mesmo?

O Sistema Bandag de recapagem de pneus a frio dá uma nova vida aos pneus usados, com o dobro de segurança e durabilidade das recapagens a quente. Um sistema usado e aprovado em todo mundo e que é representado com exclusividade pela DPaschoal em Campinas e região.

Nossa economia não pode aceitar remendos mal feitos, pois a carga é preciosa.

CONCESSIONÁRIA BANDAG

DPASCHOAL

DP

Informe-se sobre o sistema Bandag em qualquer loja DPaschoal, ou pelo fone (0192) 31.8666 - Ramal 172



Service Point Fotallito Ltda.
C.S. _____
Cliente _____
Rua Di Sales de Oliveira n. 1577 V Industrial
Tel (000)0192-88059 Campinas-S.P.

GÊNERO 17
PAPEL E PAPELÃO

**GÊNERO 17
PAPEL E PAPELÃO**

**17.20 - FABRICAÇÃO DE PAPEL,
PAPELÃO, CARTOLINA E
CARTÃO**

**0356 - FILTROCEL IND & COM DE PAPEL
FILTRANTE LTDA (1977)**

End.fáb.: R Gal Lauro Sodré, 147
V Industrial - Tels 31-4733/8-1474
End.escr.: R Benjamin Constant, 171
6.º a - cj/62 - Centro
Tels 32-2241/36-2264 - São Paulo
CGC: 49 444 581/0001-40
Insc.est.: 244 158 288

Cap.soc.registr.: Cr\$ 9 500 000,00 em 1981
Empregados: Total: 11 - Produção: 7

Dir.: João Carlos Strasburg - Sócio Prop
Oswaldo de O Strasburg - Sócio Prop

Prods.: Placas filtrantes p/ indústrias:
química, farmacêutica, de cosméticos
e bebidas; placas p/ filtração de
vacinas contra a febre aftosa

Linha de produção: Linha própria

Tipo de mercado: Ind

Destino da produção: Reg Camp, Grande SP,
Outros Muns Est,
Outros Ests

Mats.-primas: Pasta de pinho, celulose,
amianto

Merc.fornecedor: Com atac, Import

Local.merc.forn.: Grande SP, Outros Ests,
Outros Países

**0792 - NITOW PAPEL S/A
(1962)**

End.fáb.: R Cel Alfredo Nascimento, 516
Tels 37-1656/2022 - Sousas

CGC: 46 012 415/0001-86

Insc.est.: 244 002 358

Cap.soc.registr.: Cr\$ 27 140 400,00 em 1980

Empregados: Total: 120 - Produção: 112

Dir.: Satoro Nishiyami - Dir Pres

Hydeki Nishiyami - Dir Superint

Prods.: Papel: ondulado, capa duplex BCK,
miolo KB, semikraft

Linha de produção: Sob encomenda

Tipo de mercado: Ind

Destino da produção: Reg Camp, Grande SP,
Outros Muns Est

Mats.-primas: Aparas de papel, anilina, cola

Merc.fornecedor: Com atac

Local.merc.forn.: Reg Camp, Grande SP,
Outros Muns Est

**17.30 - FABRICAÇÃO DE ARTEFATOS
DE PAPEL, NÃO ASSOCIADA
À PRODUÇÃO DE PAPEL**

**0086 - ARTEFATOS DE PAPEL TCHIAN
IND & COM LTDA (1946)**

End.fáb.: R Benjamin Constant, 590 - Centro
Tel 31-6858

CGC: 46 020 830/0001-91

Insc.est.: 244 018 389

Cap.soc.registr.: Cr\$ 3 000 000,00 em 1981

Empregados: Total: 23 - Produção: 21

Dir.: José F Tchian - Sócio Prop

Darcy M Tchian - Sócio Prop

Prods.: Enfeites de papel chinês

Linha de produção: Linha própria,
Sob encomenda

Tipo de mercado: Cons final, Com var,
Com atac

Destino da produção: Reg Camp, Grande SP,
Outros Muns Est,
Outros Ests

Mats.-primas: Papel, papelão, madeira, arame,
cola, tinta

Merc.fornecedor: Ind, Com atac

Local.merc.forn.: Reg Camp, Grande SP,
Outros Muns Est

**0116 - BIO COM & IND DE ARTIGOS
P/ FESTAS LTDA (1977)**

End.fáb.: Av Eng Antonio F P Sousa, 740
V Paraíso - Tels 2-7640/31-1310

End.loja: Av Eng Antonio F P Sousa, 995
V Paraíso

CGC: 48 640 866/0001-93

Insc.est.: 244 139 112

Cap.soc.registr.: Cr\$ 3 500 000,00 em 1981

Empregados: Total: 11 - Produção: 6

Dir.: Amilton Sérgio Nunes - Ger

Maria L F Nunes - Ger

Prods.: Copos, guardanapos, pratos, canudos,
flores artificiais, arranjos p/
batizados e casamentos, enfeites de
isopor

Linha de produção: Linha própria

Tipo de mercado: Com var, Com atac

Destino da produção: Reg Camp, Grande SP,
Outros Muns Est,
Outros Ests

Mats.-primas: Papel, tinta, cola, isopor, fita,
bola

Merc.fornecedor: Ind

Local.merc.forn.: Reg Camp, Grande SP

**0290 - DULWAL COM & IND DE ENFEITES
LTDA (1978)**

Den.: DULWAL

End.fáb.: R Prof Milton de Tolosa, 312
J do Trevo - Tel 8-3610

End.escr.: R 13 de Maio, 543

Tel 41-5836 - Limeira - SP

CGC: 48 013 163/0002-16

Insc.est.: 244 155 233

Cap.soc.registr.: Cr\$ 90 000,00 em 1978

Empregados: Total: 5 - Produção: 5

Dir.: Wallace Vieira de Souza - Sócio Prop

Décio Vieira de Souza - Sócio Prop

Prods.: Papel franjado p/ embalagens de balas

Linha de produção: Linha própria

Tipo de mercado: Com atac

Destino da produção: Reg Camp, Grande SP,
Outros Muns Est

Mats.-primas: Papel: seda, celofane; saco

plástico, anilina, álcool

Merc.fornecedor: Ind, Com atac

Local.merc.forn.: Reg Camp, Grande SP

**0319 - EMPRESA GRÁFICA E EDITORA
PALMEIRAS LTDA (1964)**

End.fáb.: R Dr Adriano J de Barros, 46
Ponte Preta - Tel 31-9033

CGC: 46 002 960/0001-91

Insc.est.: 244 007 243

Cap.soc.registr.: Cr\$ 13 369 000,00 em 1981

Empregados: Total: 15 - Produção: 8

Dir.: Luiz G C dos Santos - Sócio Prop

Edith A B C dos Santos - Sócio Prop

Prods.: Formulários contínuos, impressos
em geral

Linha de produção: Sob encomenda

Tipo de mercado: Cons final

Destino da produção: Reg Camp, Grande SP,
Outros Muns Est

Mats.-primas: Papel, cartão

Merc.fornecedor: Ind

Local.merc.forn.: Grande SP

**0453 - H MONFARDINI
(1977)**

Den.: INCARPAL IND & COM DE ARTEF
DE PAPEL

End.fáb.: R Benito Olmos Hernandez, 416
J do Lago - Tel 2-8224

CGC: 45 830 197/0001-24

Insc.est.: 244 143 388

Cap.soc.registr.: Cr\$ 3 780 000,00 em 1981

Empregados: Total: 10 - Produção: 10

Dir.: Hélio Monfardini - Prop

Prods.: Embalagens de papel

Linha de produção: Sob encomenda

Tipo de mercado: Ind

Destino da produção: Reg Camp

Mats.-primas: Papel: duplex, sulfite, kraft

Merc.fornecedor: Com atac

Local.merc.forn.: Grande SP

**0827 - PAPÉIS AMÁLIA LTDA
(1970)**

End.fáb.: R Dr Edmundo N de
Andrade, 2444 - J do Trevo
Tels 8-1446/9297

CGC: 46 031 357/0001-38

Insc.est.: 244 027 420

Cap.soc.registr.: Cr\$ 3 500 000,00 em 1981

Empregados: Total: 52 - Produção: 44

Dir.: Amadeu T Ortiz - Sócio Prop

Amélia B Teruel - Sócio Prop

Prods.: Sacos, sacolas de papel, sacos de
papel impressos, bobinas p/
embrulho, tinta

Linha de produção: Sob encomenda

Tipo de mercado: Com var

Destino da produção: Reg Camp,
Outros Muns Est,
Outros Ests

Mats.-primas: Papel: strong, kraft, kraft

nevado, monolúcido; anilina

Merc.fornecedor: Ind

Local.merc.forn.: Outros Muns Est,
Outros Ests

1740 - FABRICAÇÃO DE ARTEFATOS DE PAPELÃO, CARTOLINA E CARTÃO, IMPRESSOS OU NÃO, SIMPLES OU PLASTIFICADOS, NÃO ASSOCIADA À PRODUÇÃO DE PAPELÃO, CARTOLINA E CARTÃO

0346 - FAET-PEL IND & COM DE EMBALAGENS LTDA (1979)

End.fáb.: R Manoel Francisco Mendes, 453 J do Trevo - Tel 32-4446

CGC: 48 849 475/0001-83

Insc.est.: 244 166 379

Cap.soc.registr.: Cr\$ 3 900 000,00 em 1981

Empregados: Total: 27 - Produção: 25

Dir.: Gaspar Lopes Batista - Sócio Prop
Terezinha Lopes Batista - Sócio Prop
Maria C da S Batista - Sócio Prop

Prods.: Embalagens de papelão

Linha de produção: Sob encomenda

Tipo de mercado: Com var, Com atae, Ind

Destino da produção: Reg Camp, Grande SP,
Outros Muns Est

Mats.-primas: Papel, papelão, arame

Merc.fornecedor: Ind

Local.merc.forn.: Reg Camp, Grande SP

0633 - KEIBEM EMBALAGENS LTDA (1969)

End.fáb.: R Batista Raffi, 76 - N Aparecida
Tel 41-6785 - CxP 1365

CGC: 46 094 108/0001-91

Insc.est.: 244 051 571

Cap.soc.registr.: Cr\$ 800 000,00 em 1977

Empregados: Total: 19 - Produção: 15

Dir.: Olímpio Castelhani Jr - Sócio Prop
Yara M Castelhani - Sócio Prop

Prods.: Caixas de papelão p/ pintos e frutas

Linha de produção: Linha própria

Tipo de mercado: Cons final

Destino da produção: Reg Camp, Grande SP,
Outros Muns Est,
Outros Ests

Mats.-primas: Papelão ondulado

Merc.fornecedor: Ind

Local.merc.forn.: Outros Muns Est

0382 - GARCIA LITOGRAFICA LTDA (1970)

End.fáb.: R Inês de Castro, 555

J N S Auxiliadora

Telex 41-7934/0670

CGC: 46 111 332/0001-44

Insc.est.: 244 066 514

Cap.soc.registr.: Cr\$ 18 500 000,00 em 1981

Empregados: Total: 90 - Produção: 80

Dir.: Antonio Garcia F.º - Sócio Prop
Glaucester A D Garcia - Sócio Prop

Prods.: Embalagens litografadas, catálogos,
cartazes, rótulos, etiquetas

Linha de produção: Sob encomenda

Tipo de mercado: Ind

Destino da produção: Reg Camp, Grande SP,
Outros Muns Est,
Outros Ests

Mats.-primas: Papel, papelão, cartão,
cartolina, tinta, plástico, verniz

Merc.fornecedor: Ind

Local.merc.forn.: Reg Camp, Grande SP,
Outros Muns Est,
Outros Ests

0523 - IND DE PAPELÃO E CAIXAS ANDRADE S/A (1949)

End.fáb.: Via Dom Pedro I, Km 128,5

Anhumas - Tel 52-3044 - CxP 1313

CGC: 46 031 233/0001-52

Insc.est.: 244 041 479

Cap.soc.registr.: Cr\$ 71 250 000,00 em 1981

Empregados: Total: 160 - Produção: 133

Dir.: Simão Podolsky - Dir Exec
Odete V B Gouveia - Dir Exec

Prods.: Caixas onduladas de papelão

Linha de produção: Sob encomenda

Tipo de mercado: Cons final

Destino da produção: Grande SP, Outros Ests

Mats.-primas: Aparas de papel usado, tinta,
clichê, sulfato

Merc.fornecedor: Ind, Prod dir

Local.merc.forn.: Grande SP

GÉNERO 18
BORRACHA

**GÊNERO 18
BORRACHA**

**18.20 - FABRICAÇÃO E
RECONDICIONAMENTO DE
PNEUMÁTICOS E CÂMARAS-DE-AIR
E FABRICAÇÃO DE MATERIAL
PARA RECONDICIONAMENTO
DE PNEUMÁTICOS**

**0100 - BANDAG DO BRASIL LTDA
(1980)**

End.fáb.: R Estácio de Sá, 700 - J. Sta Genebra
Tels 41-0668/42-2335 - CxP 1800

End.depto.: R Fernão P Camargo, 2244

J. do Trevo - Tels 31-1655/8-4870

End.escr.: Av Paulista, 352 - cj/12 - B Vista
Tel 251-4636 - São Paulo

CGC: 48 775 266/0001-32

Insc. est. 244 187 906

Cap. soc. registr.: Cr\$ 230 643 707,00 em 1981

Empregados: Total: 24 - Produção: 7

Dir.: Pierre A Fonteyne - Dir Superint

José Osni Perossi - Ger Financ

Prods.: Equipamentos p/ recapagem de pneus,
banda de rodagem

Linha de produção: Linha própria

Tipo de mercado: Com var, Export

Destino da produção: Reg Camp, Grande SP,

Outros Muns Est,

Outros Países

Mats.-primas: Borracha natural, negro de fumo,
acelerador, resina, hexana,
estearina, bióxido de silício,
óxido de zinco

Merc.fornecedor: Ind

Local.merc.form.: Grande SP, Outros Ests

**0851 - PIRELLI S/A CIA INDL BRASILEIRA
(1953)**

Den.: PIRELLI

End.fáb.: Av John B Dunlop, 6800

Campo Grande

Tels 41-9328/42-5444

End.matriz: Alameda Br de Piracicaba, 740

São Paulo

CGC: 61 150 751/0060-39

Insc.est.: 244 010 226

Cap.soc.registr.: Cr\$ 7 536 407 599,00 em 1980

Empregados: Total: 928 - Produção: 660

Dir.: Jean Batista D'Giorgio - Dir Pres

Eduardo Duarte L e Silva - Dir Superint

Stéfano Marimone - Dir

Vittório Paturino - Dir

Prods.: Pneus, materiais p/ conserto

Linha de produção: Com atac, Ind, Export

Destino da produção: Reg Camp, Grande SP,

Outros Muns Est,

Outros Ests,

Outros Países

Mats.-primas: Borracha: sintética, natural; pó
preto, tecido, fio de aço

Merc.fornecedor: Ind, Prod dir, Import

Local.merc.form.: Reg Camp, Grande SP,

Outros Muns Est,

Outros Ests, Outros Países

**18.50 FABRICAÇÃO DE ARTEFATOS DE
BORRACHA - EXCLUSIVE
CALÇADOS E ARTEFATOS DO
VESTUÁRIO**

0546 - INDUCEL ESPUMAS

INDUSTRIAIS LTDA

(1978)

End.fáb.: R Alfredo C Figo, 126

J Sta Cândida

Tels 51-6169/52-9400 - CxP 1323

CGC: 50 082 098/0001-41

Insc.est.: 244 144 394

Cap.soc.registr.: Cr\$ 23 055 000,00 em 1981

Dir.: Dag Landvik - Sócio Prop

Gordon Gray - Ger Geral

Prods.: Juntas de vedação, fitas adesivas

Linha de produção: Sob encomenda

Tipo de mercado: Com atac, Ind

Destino da produção: Reg Camp, Grande SP,

Outros Muns Est,

Outros Ests

Mats.-primas: PVC, polietileno, poliuretano,
espuma de borracha, neopreme

Merc.fornecedor: Ind, Import

Local.merc.form.: Grande SP, Outros Países

GÊNERO 19
COUROS E PELES, ARTEFATOS
PARA VIAGEM

GÊNERO 19
COUROS E PELES, ARTEFATOS PARA VIAGEM

19.10 - SECAGEM, SALGA, CURTIMENTO E OUTRAS PREPARAÇÕES DE COUROS E PELES - INCLUSIVE SUBPRODUTOS

0241 - CORTUME CANTÚSIO S/A
(1938)

End.fáb.: Av Dr Carlos de Campos, 1033
V Industrial
Tels 8-5126/5127/8-5128/5129
CxP 142

End.telegr.: "CANTÚSIO"

CGC: 45 985 306/0001-82

Insc.est.: 244 007 712

Cap.soc.registr.: Cr\$ 120 000 000,00 em 1981

Empregados: Total: 274 - Produção: 210

Dir.: Roberto F Cantúσιο - Dir Pres

Flávio Cantúσιο - Dir Financ e Adm

Romeu Cantúσιο - Conselheiro

Prods.: Solas, vaquetas, sebos, aparas, raspas

Linha de produção: Linha própria

Tipo de mercado: Ind, Export

Destino da produção: Reg Camp, Grande SP,

Outros Muns Est,

Outros Ests,

Outros Países

Mats.-primas: Couro, extrato de quebrado, produto químico

Merc.fornecedor: Ind, Import

Local.merc.forn.: Grande SP, Outros Ests, Outros Países

0242 - CORTUME FIRMINO COSTA S/A
(1915)

End.fáb.: Av Dr Carlos de Campos, 1167
V Industrial - Tel 8-5131 - CxP 35

End.telegr.: "FIRCOSTA"

End.depós.: R Gomes Portinho, 109

Novo Hamburgo - RS

CGC: 45 988 037/0001-08

Insc.est.: 244 033 762

Cap.soc.registr.: Cr\$ 235 000 000,00 em 1981

Empregados: Total: 400 - Produção: 378

Dir.: Mário R Costa - Dir Pres

Antonio E de Moraes - Dir Adm

Prods.: Solas, vaquetas

Linha de produção: Linha própria

Sob encomenda

Tipo de mercado: Ind, Export

Destino da produção: Reg Camp, Grande SP,

Outros Muns Est,

Outros Ests,

Outros Países

Mats.-primas: Couro, extrato de quebrado, produto químico

Merc.fornecedor: Ind, Import

Local.merc.forn.: Grande SP, Outros Muns Est, Outros Ests, Outros Países

0689 - MAPAC MATERIAIS P/ CHAPÉUS
LTDA (1953)

Den.: MAPAC

End.fáb.: Av João Batista M Canto, 1615

P Industrial - Tel 32-2499 - CxP 1139

CGC: 46 019 428/0001-87

Insc.est.: 244 042 030

Cap.soc.registr.: Cr\$ 4 000 000,00 em 1981

Empregados: Total: 40 - Produção: 35

Dir.: Sérgio Antonio R Serrano - Dir Pres

Prods.: Materiais de peles p/ chapéus

Linha de produção: Subcontrato

Tipo de mercado: Ind, Export

Destino da produção: Reg Camp, Grande SP,

Outros Países

Mats.-primas: Tecido, algodão, linha, peles, anilina, produto químico

Merc.fornecedor: Ind, Import

Local.merc.forn.: Reg Camp, Grande SP, Outros Países

0891 - REGENCO IND & COM DE COUROS E PRODS QUÍMICOS LTDA (1972)

End.fáb.: R Vitório Antunes, 259

Tel 39-1254 - CxP 113 - Br Geraldo

CGC: 44 599 603/0001-27

Insc.est.: 244 083 074

Cap.soc.registr.: Cr\$ 5 400 000,00 em 1980

Empregados: Total: 19 - Produção: 15

Dir.: Joel Nogueira de Sá - Sócio Prop

Nivete Gardelin N de Sá - Sócio Prop

Joaquim Tomás de Aquino - Sócio Prop

Prods.: Couros regenerados, luvas industriais, artigos de proteção ao trabalho

Linha de produção: Linha própria

Tipo de mercado: Com atac, Ind

Destino da produção: Reg Camp, Grande SP,

Outros Muns Est,

Outros Ests

Mats.-primas: Pó de rebachadeira, acronal, carbonato de cobre em pó, ácido acético, cloreto de sódio

Merc.fornecedor: Ind

Local.merc.forn.: Reg Camp, Grande SP

19.30 - FABRICAÇÃO DE MALAS, VALISES E OUTROS ARTEFATOS PARA VIAGEM

0878 QUO CHANG SWAN

(1969)

Den.: BOLSAS UNIVERSAL

End.fáb.: Av Dr Armando Sales de Oliveira, 230

Taquaral - Tels 51-2668/4057

CxP 1673

End.depós.: R Pe João F de Azevedo, 305

J Bela Vista

CGC: 46 005 997/0001-73

Insc.est.: 244 040 269

Cap.soc.registr.: Cr\$ 2 900 000,00 em 1981

Empregados: Total: 60 - Produção: 56

Dir.: Quo C Swan - Prop

Prods.: Bolsas, malas

Linha de produção: Sob encomenda

Tipo de mercado: Export

Destino da produção: Outros Países

Mats.-primas: Couro, acessórios

Merc.fornecedor.: Ind

Local.merc.forn.: Reg Camp, Grande SP,

Outros Muns Est,

Outros Ests

O que o Bradesco recebe hoje lá

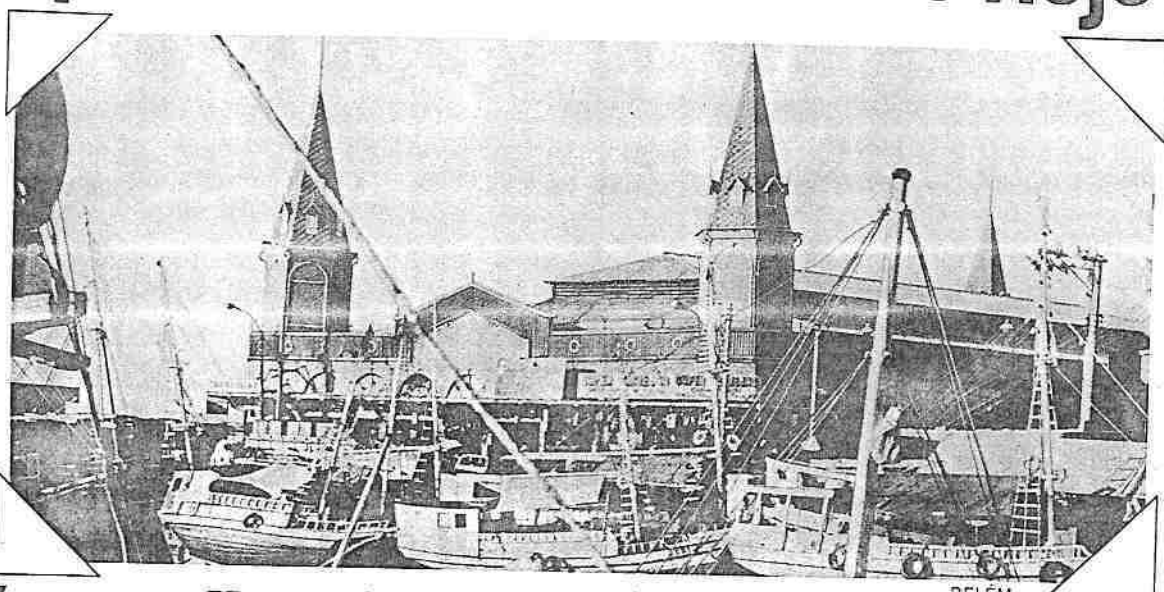

BELEM

é creditado hoje mesmo aqui.



CAMPINAS

Entregue seus títulos para cobrança no Bradesco e você vai ver como o dinheiro recebido hoje, em qualquer lugar do Brasil, está hoje mesmo na sua conta, à sua disposição.

E com todas as informações de que você precisa: quem pagou, número do título, valor, etc.

O Sistema Telecrédito garante isso, com o mais sofisticado serviço de

teleprocessamento ligando as agências Bradesco em todo o País.

Cobrança Bradesco: a mais fácil, mais segura e mais rápida de todo o Brasil.

Trabalhando com Campinas.

BRADESCO

GÉNERO 20
QUÍMICA

GÊNERO 20
QUÍMICA

20.00 - PRODUÇÃO DE ELEMENTOS QUÍMICOS E DE PRODUTOS QUÍMICOS INORGÂNICOS, ORGÂNICOS, ORGANO-INORGÂNICOS - EXCLUSIVE PRODUTOS DERIVADOS DO PROCESSAMENTO DO PETRÓLEO, DE ROCHAS OLEÍGENAS, DO CARVÃO-DE-PEDRA E DA MADEIRA

0660 - LIQUID CARBONIC INDS S/A (1967)

End.fáb.: Av das Amoreiras, 2630 - C Jardim
Tel 32-1599

End.filial: Faz S Francisco da Rhódia
Tel 39-1230 - Br Geraldo

End.matriz: Av Rio Branco, 57
Rio de Janeiro

Filiais em: SP, PR, RS, PE, CE, BR, BA, ES, SC, PA

CGC: 33 304 056/0012-41

Insc.est.: 244 041 344

Cap.soc.registr.: Cr\$ 728 261 289,00 em 1981

Empregados: Total: 44 - Produção: 12

Dir.: José Lúcio Cavaroli - Ger
Benedito Mossinatore - Ger

Prods.: Gás carbônico liquefeito, benzoato de sódio

Linha de produção: Linha própria

Tipo de mercado: Com atac

Destino da produção: Reg Camp

Mats.-primas: Gás carbônico bruto

Merc.fornecedor: Ind

Local.merc.forn.: Reg Camp

20.10 - FABRICAÇÃO DE PRODUTOS QUÍMICOS DERIVADOS DO PROCESSAMENTO DO PETRÓLEO, DE ROCHAS OLEÍGENAS, DO CARVÃO-DE-PEDRA E DO ÁLCOOL

0094 - ASFFRIO ASFALTO FRIO IPIRANGA S/A (1975)

End.fáb.: Antigo leito da Estrada de Ferro Sorocabana Campinas-Paulínia, s/n - Betel - Tels 39-1194/1205/1245 - CxP 1726 - Br Geraldo

End.matriz: R Antonio Carlos, 43 - cjs 82/91/92 - Cerqueira César
Tel 288-5760 - São Paulo

Filiais em: SP, RJ, PR, MG, GO, AM

CGC: 59 128 553/0005-09

Insc.est.: 244 120 810

Cap.soc.registr.: Cr\$ 136 000 000,00 em 1982

Empregados: Total: 42 - Produção: 21

Dir.: Bonivar Baldisseretto Moura - Dir
Carlos Alberto da S Paranhos - Dir
Evaldo M Gonçalves - Dir
João Kojin - Dir
Miguel João Kojin - Dir

Prods.: Asfaltos oxidados, emulsões, tintas impermeabilizantes

Linha de produção: Sob encomenda
Tipo de mercado: Com var, Com atac, Ind, Export, Instituições públicas

Destino da produção: Reg Camp, Grande SP, Outros Muns Est, Outros Ests, Outros Países

Mats.-primas: Óleos: catalizadores, de babaçú; oleína, solvente, amianto, cimento asfáltico de petróleo

Merc.fornecedor: Ind, Import

Local.merc.forn.: Reg Camp, Grande SP

0666 - LUBFLEX IND & COM LTDA (1979)

End.fáb.: Rod Dom Pedro I, Km 112,9
J Sta Cândida - Tel 52-3911
CxP 1696

CGC: 46 739 702/0001-92

Insc.est.: 244 122 530

Cap.soc.registr.: Cr\$ 85 000 000,00 em 1982

Empregados: Total: 26 - Produção: 12

Dir.: José Fernando S Ferreira - Sócio Prop
Juan Mendida Castells - Sócio Prop
Elza Siqueira Ferreira - Sócio Prop
José Ribeiro Ferreira - Sócio Prop

Prods.: Óleos e graxas lubrificantes automotivos e industriais, tratamentos de óleos isolantes p/ transformador

Linha de produção: Linha própria

Tipo de mercado: Cons final, Com var, Com atac, Ind

Destino da produção: Reg Camp, Grande SP, Outros Muns Est, Outros Ests

Mats.-primas: Óleo básico, aditivo e produto químico

Merc.fornecedor: Ind, Com atac, Com var

Local.merc.forn.: Reg Camp, Grande SP

0837 - PAX LUBRIFICANTES LTDA (1979)

End.fáb.: R Francisco C Barbosa, 306
C Amarais - Tels 42-5635/9481

CGC: 51 866 804/0001-09

Insc.est.: 244 174 887

Cap.soc.registr.: Cr\$ 6 000 000,00 em 1981

Empregados: Total: 11 - Produção: 7

Dir.: Luiz Alberto D Pinheiro - Sócio Prop
Ely Ap Peres Pinheiro - Sócio Prop
Isaak Side - Sócio Prop
Victor Side - Sócio Prop
Maria Ap Side - Sócio Prop

Prods.: Óleos e graxas lubrificantes automotivos e industriais

Linha de produção: Linha própria

Tipo de mercado: Com atac

Destino da produção: Reg Camp, Grande SP, Outros Muns Est, Outros Ests

Mats.-primas: Óleo bruto, aditivo químico, vaselina

Merc.fornecedor: Ind

Local.merc.forn.: Reg Camp, Grande SP, Outros Ests

0848 - PETRONASA PETRÓLEO NACIONAL S/A IND & COM (1964)

Den.: PETRONASA

End.fáb.: Via Anhanguera, Km 98,8
V Boa Vista - Tel 42-1888

End.telegr.: "PETRONASA"

CGC: 46 011 524/0001-89

Insc.est.: 244 015 413

Cap.soc.registr.: Cr\$ 56 576 516,00 em 1981

Empregados: Total: 90 - Produção: 29

Dir.: Antonio J P de C Palhares - Dir Pres
Sérgio Peixoto de C Palhares - Dir
Paulo César P de C Palhares - Dir
Luiz Alfredo M R Cantanhede - Dir
Marcos V P de Moraes - Dir

Prods.: Óleos automotrizes industriais, graxas, minerais p/ agricultura, p/ corte e retífica

Linha de produção: Linha própria

Tipo de mercado: Com atac, Ind

Destino da produção: Reg Camp, Grande SP, Outros Muns Est, Outros Ests

0887 - REFINA RE-REFINADORA DE ÓLEOS LUBRIFICANTES LTDA (1979)

End.fáb.: R Joaquim F Castelar, s/n
J Sta Cândida - Tel 52-3911
CxP 1696

CGC: 46 993 572/0001-10

Insc.est.: 244 127 693

Cap.soc.registr.: Cr\$ 17 000 000,00 em 1982

Empregados: Total: 3 - Produção: 2

Dir.: José Fernando S Ferreira - Sócio Prop
Juan Mendiola Castells - Sócio Prop
Elza Siqueira Ferreira - Sócio Prop
José Ribeiro Ferreira - Sócio Prop

Prods.: Re-refinação de óleos lubrificantes usados

Linha de produção: Linha própria

Tipo de mercado: Ind

Destino da produção: Reg Camp, Grande SP, Outros Muns Est, Outros Ests

Mats.-primas: Óleo automotivo industrial usado

Merc.fornecedor: Ind

Local.merc.forn.: Reg Camp, Grande SP, Outros Muns Est, Outros Ests

1062 - VASOIL REFINADORA DE ÓLEOS LUBRIFICANTES LTDA (1968)

End.fáb.: Av Jockey Club, s/n - V Boa Vista
Tels 42-1319/1888

CGC: 46 113 825/0001-13

Insc.est.: 244 068 447

Cap.soc.registr.: Cr\$ 190 000,00 em 1980

Empregados: Total: 10 - Produção: 10

Dir.: Antonio J P de C Palhares - Sócio Prop
Sérgio Peixoto de C Palhares - Sócio Prop
Luiz A M R Cantanhede - Sócio Prop
José Carlos P de C Palhares - Sócio Prop

Prods.: Refinação de óleos

Linha de produção: Linha própria

Tipo de mercado: Ind

Destino da produção: Reg Camp

Mats.-primas: Óleo contaminado, ácido sulfúrico, hidróxido de cálcio, agalmatolito, carvão ativado

Merc.fornecedor: Ind

Local.merc.form.: Reg Camp, Grande SP, Outros Muns Est

20.20 - FABRICAÇÃO DE MATÉRIAS PLÁSTICAS, PLASTIFICANTES, FIOS E FIBRAS ARTIFICIAIS E SINTÉTICAS E DE BORRACHA E LÁTEX SINTÉTICOS - INCLUSIVE A POLIMERIZAÇÃO DE MATÉRIAS PLÁSTICAS PARA EXTRUSÃO DE FIOS SINTÉTICOS

0399 - GJCM IND & COM DE ELASTÔMEROS LTDA (1965)

End.fáb.: R Antonio Vilela Jr, 33
J Bandeirantes - Tels 41-0955/
42-3479 - CxP 618

CGC: 45 284 981/0001-84

Insc.est.: 244 190 650

Cap.soc.registr.: Cr\$ 1 000 000,00 em 1981

Empregados: Total: 28 - Produção: 20

Dir.: Gilberto Jacobucci - Sócio Prop
Carlos Martella - Sócio Prop

Prods.: Laminados de látex

Linha de produção: Linha própria

Tipo de mercado: Com var, Com atac, Ind

Destino da produção: Reg Camp, Grande SP, Outros Muns Est

Mats.-primas: Látex, produto químico, tecido

Merc.fornecedor: Ind, Com atac

Local.merc.form.: Grande SP, Outros Ests

20.40 - PRODUÇÃO DE ÓLEOS VEGETAIS EM BRUTO, GORDURAS E CERAS VEGETAIS E ANIMAIS, ÓLEOS ESSENCIAIS VEGETAIS E OUTROS PRODUTOS DA DESTILAÇÃO DA MADEIRA - EXCLUSIVE REFINAÇÃO DE PRODUTOS ALIMENTARES

0545 - INDS MATARAZZO DE ÓLEOS E DERIVADOS S/A (1956)

End.fáb.: R Eng Augusto Figueiredo, 585
J Progresso - Tels 2-1496/0788/
2477/2-3715/6163 - CxP 1137

End.telegr.: "MATARAZZO"

End.matriz.: R Joli, 273 - São Paulo

CGC: 48 772 941/0005-01

Insc.est.: 244 047 538

Cap.soc.registr.: Cr\$ 500 145 130,10 em 1980

Empregados: Total: 147 - Produção: 92

Dir.: Maria Pia E Matarazzo - Dir Pres

Prods.: Óleos brutos de algodão e soja; farelos de algodão e soja; linters

Linha de produção: Linha própria

Tipo de mercado: Cons final, Com var, Export

Destino da produção: Reg Camp, Grande SP, Outros Ests, Outros Países

Mats.-primas: Caroco de algodão, soja

Merc.fornecedor: Com atac, Prod dir

Local.merc.form.: Grande SP, Outros Ests

0478 - IND CAMPINEIRA DE SABÃO E GLICERINA LTDA (1943)

End.fáb.: Rod Dom Pedro I, Km 129
J Santana - Tels 51-3922/52-5074
CxP 316

CGC: 46 044 616/0001-65

Insc.est.: 244 036 624

Cap.soc.registr.: Cr\$ 14 400 000,00 em 1980

Empregados: Total: 41 - Produção: 31

Dir.: Amaury de C Moreira - Dir Pres
Estela S A Moreira - Dir Coml

Prods.: Glicerinas, oleínas, ácidos graxos, esteáricos

Linha de produção: Linha própria

Tipo de mercado: Cons final, Ind

Destino da produção: Grande SP, Outros Ests

Mats.-primas: Ácido sulfúrico, sulfato alumínio, sebo industrial, óxido de zinco, carvão ativado, barrilha, sal, catalizador

Merc.fornecedor: Ind, Com atac

Local.merc.form.: Grande SP, Outros Muns Est, Outros Ests

20.50 - FABRICAÇÃO DE CONCENTRADOS AROMÁTICOS NATURAIS, ARTIFICIAIS E SINTÉTICOS - INCLUSIVE

0867 - PRODESA PRODUTOS ESPECIAIS P/ ALIMENTOS LTDA (1981)

End.fáb.: R Benito Olmos Hernandez, 460
J do Lago - Tel 2-3313

CGC: 46 845 210/0001-81

Insc.est.: 244 197 761

Cap.soc.registr.: Cr\$ 9 000 000,00 em 1981

Empregados: Total: 5 - Produção: 5

Dir.: Abrahão Herzner - Sócio Prop
Marília Ferreira Rossier - Sócio Prop
Jilma Bicudo C Sanchez - Sócio Prop

Prods.: Concentrados proteicos, produtos hidrolizáveis c/ aromas artificiais

Linha de produção: Linha própria, Sob encomenda, Subcontrato

Tipo de mercado: Ind

Destino da produção: Outros Muns Est

Mats.-primas: Produto químico

Merc.fornecedor: Ind

Local.merc.form.: Mun Camp, Grande SP

20.60 - FABRICAÇÃO DE PREPARADOS PARA LIMPEZA E POLIMENTO, DESINFETANTES, INSETICIDAS, GERMICIDAS E FUNGICIDAS - EXCLUSIVE SABÕES E DETERGENTES

0102 - BAWMER DO BRASIL QUÍMICA INDUSTRIAL LTDA (1982)

End.fáb.: Av Dr Carlos de Campos, 548
V Industrial

CGC: 49 420 987/0001-92

Insc.est.: 244 186 101

Cap.soc.registr.: Cr\$ 500 000,00 em 1982

Empregados: Total: 1 - Produção: 1

Dir.: Jair da Silva Ramos - Sócio Prop
Nobo Nakaya - Sócio Prop

Prods.: Produtos de limpeza

0171 - CERALIT S/A IND & COM (1977)

End.fáb.: Via Anhangüera, Km 103
N Aparecida - Tel 42-6488
CxP 675

End.matriz.: Av Rio Bonito, 1440 - Sto Amaro
Tel 521-9466 - CxP 12 651
São Paulo

CGC: 56 992 555/0005-45

Insc.est.: 244 145 600

Cap.soc.registr.: Cr\$ 2 000 000 000,00 em 1982

Empregados: Total: 312 - Produção: 152

Dir.: Carlos Egger - Dir
Peter G Breakwell - Dir
Geraldo A Ferreira - Dir
Jairo A de Campos - Dir
Eurico Lindenheim - Dir

Prods.: Ceras sintéticas, carnaúba; óleos e gorduras hidrogenadas, ácidos graxos, estearatos, tall oil, produtos p/ tratamento metálico, embalagens plásticas

Linha de produção: Linha própria

Tipo de mercado: Ind, Export

Destino da produção: Reg Camp, Grande SP, Outros Muns Est, Outros Ests, Outros Países

Mats.-primas: Óleo de mamona, de soja; sebo, parafina

Merc.fornecedor: Ind

Local.merc.form.: Grande SP, Outros Ests

0243 - COSMOS DEFENSIVOS LTDA (1974)

End.fáb.: R Itapicirica da Serra, 45
C Jardim - Tel 8-2885

CGC: 45 305 349/0001-70

Insc.est.: 244 111 608

Cap.soc.registr.: Cr\$ 2 500 000,00 em 1981

Empregados: Total: 6 - Produção: 4

Dir.: Valdir Figueiredo - Sócio Prop
Luzia Coelho Figueiredo - Sócio Prop
Antonio Baroni - Sócio Prop

Prods.: Raticidas

Linha de produção: Linha própria

Tipo de mercado: Cons final, Com var, Com atac, Export

Destino da produção: Reg Camp, Grande SP, Outros Muns Est, Outros Ests, Outros Países

Mats.-primas: Produto base, suporte neutro, atrativo, milho

Merc.fornecedor: Ind, Import

Local.merc.form.: Reg Camp, Grande SP, Outros Muns Est, Outros Países

0296 - DYMON DO BRASIL QUÍMICA
LTDA (1979)

End.fáb.: R Lauro Vannucci, 81
J Sta Cândida - Tels 51-1177/
52-2280/52-4576

Repres.em: S Paulo, Campinas, Limeira,
Curitiba, Londrina, Maringá,
Laguna, Porto Alegre

CGC: 50 090 216/0001-63

Insc.est.: 244 163 069

Cap.soc.registr.: Cr\$ 3 000 000,00 em 1982

Empregados: Total: 12 - Produção: 9

Dir.: Antonio Carlos de Melo - Dir Finance
Juvenal Costa - Dir Vendas

Prods.: Desinfetantes e detergentes líquidos
p/uso industrial, solventes, cera
p/ laranja, bactericidas,
desincrustantes p/ caldeira,
desengraxantes, desengripantes,
descarbonizantes, desengordurantes,
tratamentos de água p/ caldeira e
torres, aditivos p/ óleo e concreto,
óleos p/ corte, higienizadores
ambientais, limpadores de amoníaco,
limpa-carpete e vidros; xampus p/
carros, removedores de ferrugem,
decapantes fosfatizantes

Linha de produção: Linha própria

Tipo de mercado: Com atac, Ind

Destino da produção: Reg Camp, Grande SP,
Outros Muns Est,
Outros Ests

Mats.-primas: Ácido fosfórico, fluorídrico;
álcool etílico, aguarrás mineral,
essência e aroma, butil, xilol,
brazamida, nitrito de sódio,
liovac

Merc.fornecedor: Ind, Com atac

Local.merc.forn.: Grande SP

0657 - LIMPLEX PRODUTOS P/LIMPEZA
LTDA (1973)

End.fáb.: R Ferreira Penteado, 109 - Centro
Tel 2-6851

CGC: 44 619 427/0001-48

Insc.est.: 244 095 408

Cap.soc.registr.: Cr\$ 1 000 000,00 em 1980

Empregados: Total: 20 - Produção: 8

Dir.: Huiarzon Laporte - Prop

Prods.: Pastas p/ limpeza

Linha de produção: Linha própria

Tipo de mercado: Cons final, Com var,
Com atac

Destino da produção: Reg Camp, Grande SP,
Outros Muns Est,
Outros Ests

Mats.-primas: Silicato, meta-silicato, amoníaco,
pinho, citrodora

Merc.fornecedor: Com atac

Local.merc.forn.: Reg Camp, Grande SP

0773 - M 7 IND & COM DE PRÓDS
QUÍMICOS LTDA (1979)

Den.: M 7

End.fáb.: R Prof Camilo Vanzolini, 156
Ponte Preta - Tel 2-1411

CGC: 51 310 027/0001-11

Insc.est.: 244 175 865

Cap.soc.registr.: Cr\$ 200 000,00 em 1979

Empregados: Total: 0 - Produção: 0

Dir.: Roberto S Sabongi - Sócio Prop

Luiza I Sabongi - Sócio Prop

Prods.: Raticidas

Linha de produção: Sob encomenda

Tipo de mercado: Cooperativas

Destino da produção: Reg Camp, Grande SP,
Outros Muns Est

Mats.-primas: Extrato de silmafina, inerte

Merc.fornecedor: Ind

Local.merc.forn.: Mun Camp

0982 - SPARTAN DO BRASIL PRODUTOS
QUÍMICOS LTDA (1974)

End.fáb.: R Fernão P Camargo, 1704/1720

J do Trevo - Tels 2-4222/31-9611
CxP 839

CGC: 46 256 772/0001-90

Insc.est.: 244 108 350

Cap.soc.registr.: Cr\$ 20 000 000,00 em 1981

Empregados: Total: 50 - Produção: 15

Dir.: Aldo Guilherme V Torres - Dir Pres
Dino José Pioli - Dir Geral
Maria Eugênia C Merino - Dir

Prods.: Desinfetantes, detergentes p/ uso
industrial e doméstico, ceras
desmoldantes, removedores, selos
acrílicos de concreto, produtos
químicos p/ tratamento e usinagem
de metais e manutenção nas
instalações técnicas

Linha de produção: Linha própria

Tipo de mercado: Ind, Export

Destino da produção: Reg Camp, Grande SP,
Outros Muns Est,
Outros Ests,
Outros Países

Mats.-primas: Shitalene, sequestene-Bt,
dicromato de sódio,
neocril-bx, amoníaco líquido

Merc.fornecedor: Ind

Local.merc.forn.: Grande SP, Outros Ests

0988 - STARLON IND QUÍMICA LTDA
(1975)

End.fáb.: R Lauro Vannucci, 340

J Sta Cândida - Tel 52-9235

CGC: 45 830 247/0001

Insc.est.: 244 116 453

Cap.soc.registr.: Cr\$ 100 000,00 em 1975

Empregados: Total: 1 - Produção: 1

Dir.: Antonio M Pinho - Sócio Prop

Fernando M D Pinho - Sócio Prop

Nanim Castiel - Sócio Prop

Pedro I Satyro - Sócio Prop

Prods.: Ceras p/ assoalho

Linha de produção: Linha própria

Tipo de mercado: Com atac

Destino da produção: Grande SP

Mats.-primas: Cera de carnaúba, anilina,
aguarrás

Merc.fornecedor: Ind

Local.merc.forn.: Grande SP

1000 - SUN LIGHT DO BRASIL INDS
QUÍMICAS LTDA (1976)

End.fáb.: R Erasmo Braga, 380 - Bonfim

Tels 41-6162/42-3371

CGC: 48 622 237/0001-30

Insc.est.: 244 137 388

Cap.soc.registr.: Cr\$ 10 000 000,00 em 1981

Empregados: Total: 75 - Produção: 65

Dir.: Raquel R Abi Chedid - Sócio Prop

Adriana P Rodrigues - Sócio Prop

Prods.: Ceras líquidas, desinfetantes, sabões
líquidos de coco, detergentes p/ uso
industrial e doméstico

Linha de produção: Linha própria

Tipo de mercado: Com var, Com atac, Ind

Destino da produção: Reg Camp, Grande SP,
Outros Muns Est,
Outros Ests

Mats.-primas: Álcool, goma-laca, carnaúba,
essência de coco

Merc.fornecedor: Ind

Local.merc.forn.: Reg Camp, Grande SP,
Outros Ests

20.70 - FABRICAÇÃO DE TINTAS,
ESMALTES, LACAS, VERNIZES,
IMPERMEABILIZANTES,
SOLVENTES, SECANTES E
MASSAS PREPARADAS PARA
PINTURA E ACABAMENTO -
INCLUSIVE PIGMENTOS E
CORANTES

0117 - BLAW QUÍMICA INDUSTRIAL
LTDA (1978)

End.fáb.: R Manoel Francisco Mendes, 519
J do Trevo - Tels 2-2990/31-1680
CxP 5035

CGC: 50 085 893/0001-93

Insc.est.: 244 165 336

Cap.soc.registr.: Cr\$ 700 000,00 em 1981

Empregados: Total: 2 - Produção: 2

Dir.: Marco Antonio R Jordão - Sócio Prop
Ligia de Barros Camargo - Sócio Prop

Prods.: Desengraxantes, solventes,
detergentes p/ uso industrial e
doméstico

Linha de produção: Linha própria

Tipo de mercado: Cons final, Com var,
Com atac, Ind

Destino da produção: Reg Camp, Grande SP,
Outros Muns Est,
Outros Ests

Mats.-primas: Ácido sulfônico, fosfórico;
trietilaminina, solvente

Merc.fornecedor: Ind

Local.merc.forn.: Grande SP, Outros Ests

0141 - CAMPINEIRA IND & COM DE
MASSAS LTDA (1981)

End.fáb.: R Carolina Florence, 646 - V Nova
Tel 42-3035

CGC: 45 610 987/0001-02

Insc.est.: 244 190 891

Cap.soc.registr.: Cr\$ 300 000,00 em 1981

Empregados: Total: 0 - Produção: 0

Dir.: Carlos Roberto A da Silva - Sócio Prop
Armando Malno - Sócio Prop

Prods.: Massas p/ vidraçaria

Linha de produção: Linha própria

Tipo de mercado: Com var

Destino da produção: Mun Camp

Mats.-primas: Gesso, óleo vegetal

Merc.fornecedor: Ind, Prod dir

Local.merc.forn.: Outros Ests

0191 - CHT TUEBINGEN PRODS
QUÍMICOS LTDA
(1976)

Den.: CHT
End.fáb.: R Dr Elton César, 441 - C Amarais
Tel 41-5011
End.filial: R Álvaro Rodrigues, 136 - cj/3
Brooklin Paulista - Tel 542-8051
São Paulo

CGC: 47 684 386/0001-61
Insc.est.: 244 148 859
Cap.soc.registr.: Cr\$ 5 900 000,00 em 1978
Empregados: Total: 8 - Produção: 8
Dir.: Reimhold Beitlich - Dir Pres
Markus Beitlich - Dir
João Willi Wege - Ger Geral

Prods.: Auxiliares de alvejamento e de
tintura p/ indústria têxtil,
sequestrantes, amaciantes,
detergentes p/ uso industrial

Linha de produção: Linha própria
Tipo de mercado: Ind
Destino da produção: Grande SP, Outros
Muns Est,
Outros Ests

Mats.-primas: Ácido sulfônico, produto
etoxilado
Merc.fornecedor: Ind, Import
Local.merc.forn.: Grande SP, Outros Ests,
Outros Países

0293 - DURAVIN S/A RESINAS E TINTAS
(1967)

End.fáb.: R da Quitanda, 20 - J N Europa
Tels 2-5758/5805 - CxP 1421
End.telegr.: "DURAVIN"
CGC: 45 995 560/0001-61
Insc.est.: 244 047 245

Cap.soc.registr.: Cr\$ 24 388 000,00 em 1980
Empregados: Total: 30 - Produção: 16
Dir.: Edison F Torres - Dir Pres
Hugo Carnelás - Dir Superint

Prods.: Tintas, massas corridas, diluentes,
colas p/ borracha

Linha de produção: Linha própria
Tipo de mercado: Cons final, Com var,
Com atac, Ind
Destino da produção: Reg Camp, Grande SP,
Outros Muns Est,
Outros Ests

Mats.-primas: Acetato de vinila, dióxido de
titânio rutilo, álcool
polivinílico, modocol, calcário,
solvente, corante em pasta,
microcarbonato cálcico,
querosene

Merc.fornecedor: Com atac, Import
Local.merc.forn.: Reg Camp, Grande SP,
Outros Ests,
Outros Países

0760 - MIRACEMA NUODEX S/A INDS
QUÍMICAS (1954)

End.fáb.: Rod Santos Dumont, Km 4,125
J S José - Tel 32-2700 - CxP 719
End.telegr.: "MIRACEMA"
CGC: 46 040 242/0001-00
Insc.est.: 244 032 930

Cap.soc.registr.: Cr\$ 275 000 000,00
em 1981
Empregados: Total: 228 - Produção: 183
: Otto Rohr - Dir Ger
Francisco Costa - Dir
Úrsula Rohr - Dir

Prods.: Secantes p/ tintas, ácidos graxos,
aditivos p/ óleos, graxas
lubrificantes e p/ tintas; dispersantes,
óleos e gorduras hidrogenados,
glicerina, éteres etílicos,
produtos sulfonados e oxidados

Linha de produção: Linha própria
Tipo de mercado: Ind, Export
Destino da produção: Grande SP, Outros Ests,
Outros Países

Mats.-primas: Óleo: de mamona, de soja;
ácido naftênico, sebo, cobalto
de metal em pó, sulfato: de
manganês, cálcio; carbonato
básico de chumbo

Merc.fornecedor: Ind, Import
Local.merc.forn.: Grande SP, Outros Ests,
Outros Países

0873 - PROQUIMA PRODUTOS QUÍMICOS
LTDA (1973)

End.fáb.: R Hermantino Coelho, 908
M Sto Antonio - Tels 51-5079/
7611

CGC: 44 624 922/0001-45
Insc.est.: 244 100 049
Cap.soc.registr.: Cr\$ 600 000,00 em 1975
Empregados: Total: 27 - Produção: 20
Dir.: Luis C S Farjallat - Sócio Prop
Max Farjallat - Sócio Prop

Prods.: Solventes: clorados, p/ limpeza;
álcool, acetatos, desmoldantes

Linha de produção: Linha própria
Tipo de mercado: Ind
Destino da produção: Reg Camp, Grande SP
Mats.-primas: Resíduo industrial
Merc.fornecedor: Ind
Local.merc.forn.: Grande SP

0894 - RESANOL TINTAS VERNIZES
E SOLVENTES LTDA (1976)

End.fáb.: Rod Campinas - Mogi Mirim,
Km 121 - Sítio Recanto Lindo
CGC: 46 993 986/0001-49
Insc.est.: 244 127 258

Cap.soc.registr.: Cr\$ 500 000,00 em 1976
Empregados: Total: 0 - Produção: 0
Dir.: Antonio Carlos Almeida - Sócio Prop
Valmira Tiroli Almeida - Sócio Prop

Prods.: Tinta látex
Linha de produção: Linha própria
Tipo de mercado: Com var, Ind
Destino da produção: Reg Camp
Mats.-primas: Rhodopas, dióxido de titânio,
talco industrial, carbonato
de cálcio

Merc.fornecedor: Ind, Com var
Local.merc.forn.: Reg Camp, Grande SP

1027 - TINTAS NOVO SOL IND & COM
LTDA (1979)

Den.: TINTAS GOLDPLAST
End.fáb.: R João Preda, 16 - J Sta Cândida
Tel 51-4556

CGC: 51 313 252/0001-01
Insc.est.: 244 173 941
Cap.soc.registr.: Cr\$ 1 560 000,00 em 1982
Empregados: Total: 4 - Produção: 4
Dir.: João Said - Sócio Prop
Roberto Said - Sócio Prop
Rubens Said - Sócio Prop
Narciso Cavenachi - Sócio Prop
Prods.: Tintas látex, massas corridas,
soladores

Linha de produção: Linha própria
Tipo de mercado: Cons final, Com var,
Com atac, Ind
Destino da produção: Reg Camp, Grande SP
Merc.fornecedor: Ind, Com atac
Local.merc.forn.: Grande SP, Outros Ests

1088 - WESLEY SILAS VACARI
(1971)

Den.: MASSAS P/ VIDRACEIRO WESLEY
End.fáb.: R Pedreira, 1111 - J N C Eliseos
Tel 8-5799

CGC: 46 440 004/0001-91
Insc.est.: 244 195 945
Cap.soc.registr.: Cr\$ 500 000,00 em 1981

Empregados: Total: 0 - Produção: 0
Dir.: Wesley Silas Vacari - Prop
Prods.: Massas p/ vidraria
Linha de produção: Linha própria
Tipo de mercado: Com var
Destino da produção: Reg Camp
Mats.-primas: Gesso, óleos: vegetal, mineral
Merc.fornecedor: Ind
Local.merc.forn.: Mun Camp, Outros Ests

20.80 - FABRICAÇÃO DE ADUBOS E
FERTILIZANTES E CORRETIVOS
DO SOLO

0755 - MICROQUÍMICA INDS QUÍMICAS
LTDA (1976)

End.fáb.: R Eduardo E Badaró, 530 - J Eulina
Tel 42-4699

End.matriz: Av C, 150 - Distr Industrial
Itapira - SP
CGC: 48 196 695/0002-36
Insc.est.: 244 133 806

Cap.soc.registr.: Cr\$ 43 700 000,00 em 1981
Empregados: Total: 45 - Produção: 25
Dir.: Salvador Parducci - Sócio Prop
João Augusto Malvestiti - Sócio Prop
Balduino Soletti Jr - Sócio Prop
Roberto Parducci Camargo - Sócio Prop
Dorival P M Moreno - Sócio Prop

Prods.: Biocróp-L e G, tuval, ager-B,
grexitrus

Linha de produção: Linha própria
Tipo de mercado: Agricultura, Com atac, Ind
Destino da produção: Reg Camp, Grande SP,
Outros Muns Est,
Outros Ests

20.90 - FABRICAÇÃO DE PRODUTOS QUÍMICOS DIVERSOS

0095 - ASHLAND RESINAS SINTÉTICAS LTDA (1975)

End.fáb.: Via Anhanguera, Km 103
N Aparecida - Tels 42-6212/
6412/6612/6633/6812 - CxP 1838
End.escr.: Av Eng Eusébio Esteivaux, 1935
Sto Amaro - Tel 247-1966
São Paulo

CGC: 43 110 170/0002-12

Insc.est.: 244 122 229

Cap.soc.registr.: Cr\$ 92 940 000,00
em 1980

Empregados: Total: 64 - Produção: 16

Dir.: Ernesto Reibel - Ger Geral

Prods.: Óleos e resinas p/ fundições

Linha de produção: Linha própria

Tipo de mercado: Ind, Export

Destino da produção: Reg Camp, Grande SP,
Outros Muns Est,
Outros Ests,
Outros Países

Mats.-primas: Óleo, solvente, fenol, minério

Merc.fornecedor: Ind, Import

Local.merc.forn.: Grande SP, Outros Países

0207 - COLABENE IND & COM DE COLAS LTDA (1974)

Den.: COLABENE

End.fáb.: R Manoel Francisco Mendes, 507
J do Trevo - Tels 2-9055/8-7932

CGC: 46 258 455/0001-02

Insc.est.: 244 109 792

Cap.soc.registr.: Cr\$ 60 000,00 em 1974

Empregados: Total: 6 - Produção: 3

Dir.: Antonio A Carvalho - Sócio Prop

José Luciano Berto - Sócio Prop

Prods.: Colas, vernizes, thinner

Linha de produção: Linha própria,

Sob encomenda

Tipo de mercado: Cons final, Com var,
Com atac, Ind

Destino da produção: Reg Camp, Grande SP,
Outros Muns Est,
Outros Ests

Mats.-primas: Borracha: sintética, natural;
solvente

Merc.fornecedor: Ind, Prod dir

Local.merc.forn.: Grande SP, Outros Ests

0249 - CRODA DO BRASIL LTDA (1981)

End.fáb.: R Doze, 230 - Distr Industrial
Tels 2-0161/31-2154/32-2652
CxP 1098

End.matriz: Av Brig Faria Lima, 1766 - 5.o a
Tel 210-3700 - São Paulo

CGC: 44 144 293/0002-37

Insc.est.: 244 188 309

Cap.soc.registr.: Cr\$ 68 000 000,00 em 1982

Empregados: Total: 10 - Produção: 10

Dir.: John Dermot Hughes - Dir

Prods.: Lanolina, bases químicas p/
indústrias cosmética e farmacêutica

Linha de produção: Linha própria

Tipo de mercado: Ind

Destino da produção: Reg Camp, Grande SP,
Outros Ests

Mats.-primas: Óleo mineral, graxa de lã,
alçôes graxos, etanol

Merc.fornecedor: Ind, Import

Local.merc.forn.: Grande SP, Outros Ests,
Outros Países

0320 - ENERGEX BRASILEIRA S/A (1980)

End.fáb.: R Francisco C Barbosa, 125
C Amarais - Tel 42-7404

CGC: 44 596 088/0001-21

Insc.est.: 244 186 333

Cap.soc.registr.: Cr\$ 50 000,00 em 1980

Empregados: Total: 1 - Produção: 1

Dir.: Emílio Bettolo - Sócio Prop

Elza Zacola Bettolo - Sócio Prop

Prods.: Ativadores energéticos dos
combustíveis e dos lubrificantes

Linha de produção: Subcontrato

Tipo de mercado: Ind

Destino da produção: Reg Camp, Grande SP,
Outros Muns Est,
Outros Ests

Mats.-primas: Óleo diesel

Merc.fornecedor: Com atac

Local.merc.forn.: Reg Camp

1023 - TEXPAL PRODUTOS QUÍMICOS LTDA (1980)

End.fáb.: R Dr Edmundo N de Andrade,
1810 - P Industrial - Tel 8-8400

CGC: 43 752 260/0001-26

Insc.est.: 244 181 313

Cap.soc.registr.: Cr\$ 1 880 000,00 em 1982

Empregados: Total: 1 - Produção: 1

Dir.: José Adalberto Perrotti - Sócio Prop

Maria Lúcia C Perrotti - Sócio Prop

Prods.: Amaciantes e resinas p/ indústria
têxtil, detergentes líquidos e em
pasta p/ uso industrial

Linha de produção: Linha própria

Tipo de mercado: Ind

Destino da produção: Reg Camp, Grande SP

Mats.-primas: Formol, glioxol, metanol, soda
líquida, resina melamínica,
uréia, resina acrílica, glicerina,
diatalonamina, estearina vegetal

Merc.fornecedor: Ind

Local.merc.forn.: Grande SP

GÊNERO 21
PRODUTOS FARMACÊUTICOS
E VETERINÁRIOS

GÊNERO 21

PRODUTOS FARMACÊUTICOS E VETERINÁRIOS

21.10 - FABRICAÇÃO DE PRODUTOS FARMACÊUTICOS E VETERINÁRIOS

0111 - BENIAMINO SALVADORI & CIA LTDA (1971)

Den.: LABORATÓRIO VETERINÁRIO B SALVADORI

End.fáb.: R Cornélio Pires, 153 J IV Centenário - Tel 42-5131

CGC: 51 299 915/0001-80

Insc.est.: 244 173 269

Cap.soc.registr.: Cr\$ 4 000 000,00 em 1982

Empregados: Total: 4 - Produção: 2

Dir.: Beniamino Salvadori - Dir

Maria Ap Felipe Salvadori - Dir

Prods.: Salvita B, S; gadol C

Linha de produção: Linha própria

Tipo de mercado: Agropecuária

Destino da produção: Grande SP, Outros Ests

Mats.-primas: Cálcio, fósforo, vitamina A, manganês, magnésio, cobalto, iodo, ferro

Merc.fornecedor: Ind

Local.merc.forn.: Grande SP, Outros Ests

0165 - CBM LABORATÓRIOS LTDA (1980)

End.fáb.: Av Ana Beatriz Bierrembach, 901 V Mimososa - Tels 2-3544/8-5481 CxP 5027

End.escr.: Av Ana Beatriz Bierrembach, 909 V Mimososa

CGC: 43 549 021/0001-73

Insc.est.: 244 184 961

Cap.soc.registr.: Cr\$ 6 000 000,00 em 1981

Empregados: Total: 17 - Produção: 15

Dir.: Heitor Paulo de L Cotrim - Dir

José Núncio Rosa Machado - Dir

Robert Cahse Branden - Dir

Prods.: Vacinas p/ avicultura

Linha de produção: Linha própria

Tipo de mercado: Avicultura, Laboratórios, Export

Destino da produção: Reg Camp, Grande SP, Outros Muns Est, Outros Países

0452 - HIPLEX S/A LABORATÓRIO DE HIPODERMIA (1963)

Den.: HIPLEX

End.fáb.: R Francisco Pereira Coutinho, 347 P Taquaral - Tel 52-3855 CxP 1128

End.telegr.: "HIPLEX"

End.filial: R Dr Rocha Novais, 385 J Eulina

End.filial: R Bernardino Fanganielo, 265 Casa Verde - Tel 825-0282 São Paulo

End.escr.: R Cordovil, 1422 - Parada de Lucas Tel 352-1633 - Rio de Janeiro

CGC: 46 109 732/0001-15

Insc.est.: 244 021 947

Cap.soc.registr.: Cr\$ 600 000 000,00 em 1981

Empregados: Total: 565 - Produção: 418

Dir.: Richard Eitelbach Ponte - Dir Superint

Heinrich Helmut Schippers - Dir Indl

José Carlos Antonio - Dir Jur

Prods.: Soros, equipamentos p/ aplicação de soro e hemodíalise; enemas, soluções de glicerina, frascos p/ coleta e conservação de sangue

Linha de produção: Linha própria

Tipo de mercado: Instituições hospitalares, Laboratórios, Export

Destino da produção: Reg Camp, Grande SP, Outros Muns Est, Outros Ests, Outros Países

Mats.-primas: Glicose, frutose, polietileno, polipropileno, cloreto de cálcio, de sódio, de potássio, de polivinila; bicarbonato de sódio, aminoácido, glicerina, acrilametrila, butadieno-estireno, gelatina animal

Merc.fornecedor: Ind

Local.merc.forn.: Reg Camp, Grande SP, Outros Ests

0550 - INSTITUTO KROENER LTDA (1973)

Den.: INSTITUTO KROENER

End.fáb.: R Itália, 516 - Castelo Tels 42-3205/51-1527 - CxP 977

CGC: 46 993 614/0001-12

Insc.est.: 244 900 078

Cap.soc.registr.: Cr\$ 500 000,00 em 1980

Empregados: Total: 3 - Produção: 3

Dir.: Izolina de C A Loschi - Sócio Prop

Rosângela Loschi - Sócio Prop

Prods.: Produtos farmacêuticos

Linha de produção: Linha própria

Tipo de mercado: Cons final, Com var

Destino da produção: Reg Camp, Grande SP, Outros Ests

Mats.-primas: Vitamina, sais minerais, aminoácido

Merc.fornecedor: Com atac

Local.merc.forn.: Grande SP

0551 - INSTITUTO QUÍMICO CAMPINAS S/A (1932)

End.fáb.: R Ferreira Penteado, 1023 Centro - Tel 8-6118 - CxP 350

End.telegr.: "QUÍMICO"

Esers.em: SP, RJ, PR, RS, PA, MG, PE

CGC: 45 987 641/0001-10

Insc.est.: 244 024 662

Cap.soc.registr.: Cr\$ 65 056 000,00 em 1981

Empregados: Total: 290 - Produção: 80

Dir.: Renato Marcos V Funari - Dir Pres

Carmen S F Negrão - Dir Vice Pres

Alexandre F Negrão - Secr

Prods.: Produtos farmacêuticos

Linha de produção: Linha própria

Tipo de mercado: Com var, Com atac, Export

Destino da produção: Reg Camp, Grande SP, Outros Muns Est, Outros Ests, Outros Países

Mats.-primas: Sulfato de esparteína, neomicina, tartarato de engotamina, tiurama, vitamina, ácido cítrico, fólio, açúcar, álcool

Merc.fornecedor: Import

Local.merc.forn.: Outros Países

0641 - LABORATÓRIOS KLINGER DO BRASIL LTDA (1980)

End.fáb.: Av Mal Carmona, 852 - J Leonor Tel 8-1047

CGC: 44 363 661/0001-57

Insc.est.: 244 185 620

Cap.soc.registr.: Cr\$ 1 500 000,00 em 1980

Empregados: Total: 15 - Produção: 13

Dir.: Dagoberto P B de Miranda - Sócio Prop

Maria A B de Miranda - Sócio Prop

Prods.: Produtos homeopáticos, alopatícos, mercurocromo, acetona, água oxigenada

Linha de produção: Linha própria, Sob encomenda

Tipo de mercado: Com atac

Destino da produção: Reg Camp, Grande SP, Outros Muns Est, Outros Ests

Mats.-primas: Lactose, sorbitol, diadermina, benzoato de sódio, silicato de magnésia, éter sulfúrico, álcool

Merc.fornecedor: Ind

Local.merc.forn.: Grande SP

0738 - MERCK SHARP & DOHME IND QUIM FARMACÊUTICA LTDA (1957)

End.fáb.: R 13 de Maio, 999 - Tels 37-1075/1100 - CxP 872/878 - Sousas

End.telegr.: "MEDOME"

End.escr.: Av Anchieta, 173 - 11.º a - Centro Tel 2-1209

Filiais em: SP, RJ, RS, PE

CGC: 45 987 013/0001-34

Insc.est.: 244 038 886

Cap.soc.registr.: Cr\$ 475 326 142,00 em 1980

Empregados: Total: 844 - Produção: 414

Dir.: John Clement Walsh - Dir Pres

Naum Rotenberg - Procur

Donald George Dunn - Dir Financ

João B P Almeida - Dir Jur

Prods.: Produtos farmacêuticos e veterinários

Linha de produção: Linha própria

Tipo de mercado: Com var, Com atac, Export

Destino da produção: Reg Camp, Grande SP, Outros Muns Est, Outros Ests, Outros Países

Mats.-primas: Dexametazona, metildopa, endometanina, cloridrato de pivonopíicilina, amprolium, thiabendazole, probencid

Merc.fornecedor: Import

Local.merc.forn.: Outros Países

0915 - SALSBUry LABORATÓRIOS LTDA
(1975)

Den.: SALSBUry LABORATÓRIOS

End.fáb.: R Maria Bibiana do Carmo, 305
P Industrial - Tel 2-8001 - CxP 831

End.escr.: R Antonio J da Silva Martelinho,
192 - P Industrial

End.filiais: Estr Velha Campinas-Monte Mor,
1701 - V Boa Vista
R Dr Fadlo Haidar, 54
V Olímpia - São Paulo

CGC: 43 588 045/0001-31

Insc.est.: 244 120 003

Cap.soc.registr.: Cr\$ 336 000 000,00
em 1982

Empregados: Total: 148 - Produção: 72

Dir.: Erwin Valtier Gut - Sócio Prop
Paul Davis Miller - Sócio Prop

Prods.: Vacinas p/ avicultura, suínos, bovinos
e pequenos animais; produtos
quimioterápicos p/ uso veterinário

Linha de produção: Linha própria

Tipo de mercado: Avicultura, Agropecuária

Destino da produção: Reg Camp, Grande SP,
Outros Muns Est,
Outros Ests

Mats.-primas: Produtos químicos e
farmacêuticos diversos; ovos
SPF, cofal negativo

Merc.fornecedor: Ind, Com atac, Import

Local.merc.forn.: Mun Camp, Grande SP,
Outros Ests,

GÊNERO 22
PERFUMARIA, SABÕES
E VELAS

**GÊNERO 22
PERFUMARIA, SABÕES**

**22.10 - FABRICAÇÃO DE PRODUTOS
DE PERFUMARIA**

0196 - CLASSIC IND & COM PRODUTOS
DE BELEZA LTDA (1980)

End.fáb.: R Votorantim, 80 - V Nova
Tel 42-9722

CGC: 44 191 310/0001-06

Insc.est.: 244 184 321

Cap.soc.registr.: Cr\$ 150 000,00 em 1981

Empregados: Total: 1 - Produção: 1

Dir.: Gundi Okubo - Sócio Prop

Mioko Tomgu Okubo - Sócio Prop

Prods.: Xampus, creme-rinse

Linha de produção: Linha própria

Tipo de mercado: Com var, Com atac

Destino da produção: Reg Camp, Grande SP,

Outros Muns Est,

Outros Ests

Mats.-primas: Álcool, citríco, ácido cítrico,
benzoato, lexapon, aliconte

Merc.fornecedor: Ind

Local.merc.forn.: Reg Camp, Grande SP

0330 - ESTYLUS COSMÉTICOS LTDA
(1979)

End.fáb.: R Dr Edmundo N de Andrade, 1788
P Industrial - Tels 8-7425/5502

CGC: 51 288 611/0001-18

Insc.est.: 244 167 515

Cap.soc.registr.: Cr\$ 2 500 000,00 em 1982

Empregados: Total: 12 - Produção: 8

Dir.: Edmir Carone - Sócio Prop

Vera Ida S Carone - Sócio Prop

Prods.: Xampus, creme-rinse, desodorantes,
acetonas, água oxigenada

Linha de produção: Linha própria

Tipo de mercado: Com var, Com atac

Destino da produção: Reg Camp, Outros

Muns Est

Mats.-primas: Álcool: estearílico, ceffílico;
lauril, éter, sulfato de sódio,

etoxil, ácidos graxos,

dietanolamida

Merc.fornecedor: Ind

Local.merc.forn.: Grande SP

1041 - TRIESSE IND & COM DE
PRODUTOS DE BELEZA LTDA
(1972)

End.fáb.: R Pedreira, 405 - J N C Elíseos
Tels 2-7502/41-8378

End.escre e distr.: R Rafael Sales, 509/517
Bonfim - Tel 41-7022

CGC: 44 611 010/0001-39

Insc.est.: 244 090 210

Cap.soc.registr.: Cr\$ 292 000,00 em 1979

Empregados: Total: 9 - Produção: 8

Dir.: Reginaldo Vieira Jr - Sócio Prop

Yara Lúcia S Vieira - Sócio Prop

Prods.: Xampus

Linha de produção: Linha própria

Tipo de mercado: Cons final, Com var,

Com atac

Destino da produção: Reg Camp, Outros

Muns Est

Mats.-primas: Genopol

Merc.fornecedor: Ind

Local.merc.forn.: Grande SP

**22.20 - FABRICAÇÃO DE SABÕES E
DETERGENTES**

0199 - CLEANSER INDÚSTRIA
QUÍMICA LTDA
(1980)

End.fáb.: R Prof Camilo Vanzolini, 130
Ponte Preta - Tel 8-3885

CGC: 50 063 502/0001-30

Insc.est.: 244 159 104

Cap.soc.registr.: Cr\$ 200 000,00 em 1981

Empregados: Total: 6 - Produção: 6

Dir.: José Domingos Polveri - Sócio Prop

Vera Gatti Polveri - Sócio Prop

Prods.: Detergentes líquidos p/ uso

industrial e doméstico,

desinfetantes, desengraxantes,

xampus p/ carro, limpa-pneus

Linha de produção: Linha própria

Tipo de mercado: Com var, Com atac

Destino da produção: Reg Camp

Mats.-primas: Óleo de eucalipto, de pinho;
ácido sulfônico, trieta, amido,
brazamida

Merc.fornecedor: Ind

Local.merc.forn.: Reg Camp, Grande SP

0443 - HENKEL S/A INDÚSTRIAS
QUÍMICAS (1972)

End.fáb.: R da Abolição, 2013 - Ponte Preta
Tel 31-3788 - CxP 177

End.telegr.: "HENKELBRAS"

End.matriz: Av das Nações Unidas, 10 989

10 ao 5.º a - Tel 531-8111

São Paulo

Filias em: SP, RJ, PR, MG, RS, PE, BA, PA

CGC: 43 425 057/0002-26

Insc.est.: 244 089 978

Cap.soc.registr.: Cr\$ 1 462 280 532,00
em 1981

Empregados: Total: 689 - Produção: 533

Dir.: Tomas Adalberto Kenedi - Dir Pres

Peter Fleischer - Dir Financ

Friedrich P e Reuss - Dir Téc

Klaus H Behrens - Dir Marketing

Prods.: Detergentes líquidos e em pó p/ uso

industrial e doméstico, desinfetantes,

ceras, sanitizantes

Linha de produção: Linha própria

Tipo de mercado: Com var, Com atac, Ind,

Outros

Destino da produção: Reg Camp, Grande SP,

Outros Muns Est,

Outros Ests

Mats.-primas: Óleo de babaçu e pinho;

alquibenzeno linear,

tripolifosfato, silicato, sulfato

de sódio; tolueno sulfato de

sódio, formol, corantes,

mascarantes, polietileno de

alta e baixa densidade,

polipropileno

Merc.fornecedor: Ind, Com atac, Import

Local.merc.forn.: Grande SP, Outros Ests,

Outros Países

0506 - IND & COM DE PRODS DE LIMPEZA
SUL BRASIL LTDA (1977)

End.fáb.: R Olívio Manuel de Camargo, 452
J Sta Mônica - Tel 41-8577

CGC: 48 844 021/0001-10

Insc.est.: 244 143 787

Cap.soc.registr.: Cr\$ 60 000,00 em 1977

Empregados: Total: 3 - Produção: 2

Dir.: Samuel de Oliveira - Sócio Prop

Lúcia Dias de Oliveira - Sócio Prop

Prods.: Sabões em pasta

Linha de produção: Linha própria

Tipo de mercado: Com var

Destino da produção: Reg Camp, Grande SP,

Outros Muns Est,

Outros Ests

Mats.-primas: Sebo, soda cáustica, pó de
mármore

Merc.fornecedor: Ind, Com atac

Local.merc.forn.: Grande SP

0554 - IRMÃOS CAMPOS LTDA
(1942)

End.fáb.: R Amílcar Alves, 110 - Ponte Preta
Tel 31-5437 - CxP 114

CGC: 46 024 238/0001-58

Insc.est.: 244 018 750

Cap.soc.registr.: Cr\$ 5 500,00 em 1970

Empregados: Total: 3 - Produção: 3

Dir.: Alceu J O Campos - Sócio Prop

Bruno O Campos - Sócio Prop

Prods.: Sabões

Linha de produção: Linha própria

Tipo de mercado: Cons final, Com var

Destino da produção: Reg Camp

Mats.-primas: Sebo, breu, barrilha, óleo de
coco, soda cáustica, potassa

Merc.fornecedor: Com atac

Local.merc.forn.: Grande SP, Outros
Muns Est

0688 - MANUF COML PRODS QUÍMICOS
HIGIENÓPOLIS LTDA (1972)

End.fáb.: R Augusto Taranti F.o, 117/119
J Nilópolis - Tel 51-9100

CxP 1097

End.telegr.: "HIGIENOL"

CGC: 45 123 965/0001-00

Insc.est.: 244 021 609

Cap.soc.registr.: Cr\$ 200 000,00 em 1973

Empregados: Total: 11 - Produção: 10

Dir.: Geraldo W de Almeida - Sócio Prop

Yara C de Almeida - Sócio Prop

Prods.: Detergentes líquidos p/ uso

industrial e doméstico,

desinfetantes, desodorizantes,

alvejantes, pedras sanitárias,

água destilada, naftalinas, soda

cáustica

Linha de produção: Linha própria

Tipo de mercado: Com atac, Com var

Destino da produção: Reg Camp, Outros

Muns Est, Outros

Ests

Mats.-primas: Óleo eucalipto, pinho, essência,
facelim, tween, kuteel

Merc.fornecedor: Ind

Local.merc.forn.: Reg Camp, Grande SP,
Outros Muns Est

0857 - POLICLEAN OIRAD INDÚSTRIA
QUÍMICA LTDA (1965)
Den.: POLICLEAN OIRAD
End.fáb.: Av Eng Antonio F P Sousa, 1149/
61 - J dos Oliveiras
Tels 2-0048/31-7694
CGC: 50 090 646/0001-85
Insc.est.: 244 052 294
Cap.soc.registr.: Cr\$ 9 000 000,00 em 1981
Empregados: Total: 45 - Produção: 17
Dir.: Antonio C Ferreira - Dir Pres
Jocellem Ap C Ferreira - Dir

Prods.: Detergentes líquidos e em pó p/ uso
industrial e doméstico, sabões
gelatinosos de pinho e líquidos
perfumados, amaciantes de roupas,
desinfetantes, desengraxantes,
alvejantes, removedores, cloros,
álcool, limpa-vidros, carpetes e
azulejos; xampus p/ carro

Linha de produção: Linha própria
Tipo de mercado: Cons final, Com var,
Com atac, Ind
Destino da produção: Reg Camp, Grande SP,
Outros Muns Est
Mats.-primas: Óleo de eucalipto;
ácido
fosfórico, fluorídrico;
metasilicato de sódio, álcool,
barrilha leve, soda, essência,
pasta, espessante
Merc.fornecedor: Ind
Local.merc.form.: Grande SP, Outros Ests

0896 - REVEL S/A IND & COM
(1959)

Den.: REVEL
End.fáb.: R Votorantim, 98 - V Nova
Tels 41-9721/9933/42-4986
CxP 740
End.telegr.: "REVEL"
CGC: 46 062 709/0001-12
Insc.est.: 244 020 728
Cap.soc.registr.: Cr\$ 24 000 000,00 em 1981
Empregados: Total: 120 - Produção: 98
Dir.: Cláudio Palmieri - Dir Pres
Savério Palmieri - Dir Ger

Prods.: Sabões em pó
Linha de produção: Linha própria,
Sob encomenda
Tipo de mercado: Cons final, Com var,
Com atac, Ind
Destino da produção: Reg Camp, Grande SP,
Outros Muns Est,
Outros Ests
Mats.-primas: Soda cáustica, barrilha, sulfato
de sódio, barra de óleo vegetal
Merc.fornecedor: Ind, Import
Local.merc.form.: Grande SP, Outros Ests,
Outros Países

1029 - TOOL IND & COM DE PRODUTOS
QUÍMICOS LTDA (1964)

End.fáb.: R Turíbio M Teixeira, 84/92
V J Inácio - Tel 2-1881 - CxP 94
CGC: 46 017 141/0001-18
Insc.est.: 244 054 631
Cap.soc.registr.: Cr\$ 1 000 000,00 em 1977
Empregados: Total: 27 - Produção: 24
Dir.: Armando G Maia - Sócio Prop
Ada G Maia - Sócio Prop
Aderbal O Maia - Sócio Prop

Prods.: Detergentes líquidos p/ uso
industrial e doméstico,
desinfetantes, água sanitária

Linha de produção: Linha própria
Tipo de mercado: Cons final, Com var,
Com atac
Destino da produção: Reg Camp, Grande SP,
Outros Muns Est,
Outros Ests
Mats.-primas: Duodecil, benzeno sulfonado,
essência de limão
Merc.fornecedor: Ind, Prod dir
Local.merc.form.: Grande SP,
Outros Muns Est

22.30 - FABRICAÇÃO DE VELAS

0056 - ANTONIO FUSSI & CIA LTDA
(1943)

Den.: FÁB DE VELAS N SENHORA
APARECIDA
End.fáb.: R Cdor Tórrigo Dauntre, 264
Cambuí - Tel 51-1068 - CxP 339
CGC: 48 181 580/0001-97
Insc.est.: 244 008 560
Cap.soc.registr.: Cr\$ 8 600 000,00 em 1982
Empregados: Total: 24 - Produção: 20
Dir.: Antonio Fussi - Sócio Prop
Marco Antonio Fussi - Sócio Prop

Prods.: Velas
Linha de produção: Linha própria,
Sob encomenda
Tipo de mercado: Cons final, Com var,
Com atac
Destino da produção: Reg Camp, Grande SP,
Outros Muns Est,
Outros Ests

Empresário que faz bons negócios consulta a Olmos antes de comprar Chevrolet.

Os melhores negócios de Campinas com veículos novos ou usados Chevrolet são realizados na Olmos. Isso porque a Olmos tem uma equipe que entende de Chevrolet tão bem quanto o pessoal da General Motors, oferecendo sempre informações precisas e dicas quantíssimas sobre as novidades do mercado.

Por isso, quando você quiser fazer um bom negócio com veículos Chevrolet, procure a Olmos. Ela tem a solução certa para você vender, trocar ou comprar um Chevrolet. Ou vários.

OLMOS veículos e serviços Ltda.



concessionário



Av. Barão de Itapira, 2142 a 2233 - Campinas - SP - Fone: 42-5844

GÉNERO 23
PRODUTOS DE MATÉRIAS
PLÁSTICAS

GÊNERO 23
PRODUTOS DE MATÉRIAS PLÁSTICAS

- 23.10 - FABRICAÇÃO DE LAMINADOS PLANOS E TUBULARES DE MATERIAL PLÁSTICO, DE ESPUMA DE MATERIAL EXPANDIDO E REGENERAÇÃO DE MATERIAL PLÁSTICO**
- 0474 - INDUSPUMA IND & COM DE ARTEFATOS DE ESPUMA LTDA (1978)**
End.fáb.: R Vinte Seis, 110 - C Jardim
Tels 31-3270/8709/8-2056
CxP 288
CGC: 49 595 960/0001-30
Insc.est.: 244 153 880
Cap.soc.registr.: Cr\$ 400 000 000,00 em 1982
Empregados: Total: 60 - Produção: 50
Dir.: Nuno Álvaro F da Silva - Dir Superint
Álvaro Ferreira da Silva - Dir Adj
Luiz Antonio F Juliano - Dir Adm
Prods.: Espumas industriais, colchões de espuma
Linha de produção: Sob encomenda
Tipo de mercado: Com var, Com atac, Ind
Destino da produção: Reg Camp, Grande SP, Outros Muns Est, Outros Ests
Mats.-primas: Polietileno de glicol, tolueno de izosenato, dábco cristal, estanho líquido
Merc.fornecedor: Ind
Local.merc.forn.: Outros Muns Est, Outros Ests
- 0627 - JS IND & COM E REPRES DE ARTIGOS PLÁSTICOS LTDA (1981)**
End.fáb.: Av Dr Armando Sales de Oliveira, 635 - Taquaral - Tel 52-7133
CGC: 47 544 069/0001-40
Insc.est.: 244 198 606
Cap.soc.registr.: Cr\$ 5 000 000,00 em 1981
Empregados: Total: 12 - Produção: 10
Dir.: José Ferri - Sócio Prop
Sérgio Roberto Piscioti - Sócio Prop
Prods.: Espumas e flocos de espumas, plásticos p/ cobertura, sacos plásticos, sacos plásticos p/ lixo, travesseiros, esponjas p/ limpeza
Linha de produção: Linha própria
Tipo de mercado: Com var, Com atac, Ind
Destino da produção: Reg Camp, Grande SP
Mats.-primas: Tolueno de izosenato, polion
Merc.fornecedor: Ind
Local.merc.forn.: Reg Camp, Grande SP, Outros Ests
- 0722 - MATARAZZO S/A PRODS TERMOPLÁSTICOS (1971)**
End.fáb.: Via Anhanguera, Km 96 - J Aurélia
Tel 41-8588 - CxP 450
End.telegr.: "TERMOPLAST"
End.matriz.: Av Ceiso Garcia, 1991 - São Paulo
CGC: 60 498 615/0002-00
Insc.est.: 244 079 485
Cap.soc.registr.: Cr\$ 841 199 082,00 em 1981
Empregados: Total: 270 - Produção: 175
- Dir.: Maria Pia Matarazzo - Dir Pres
Atílio Faiet - Ger Indl
Daltrio Santana - Ger Coml
José Anézio Mateus - Ger Adm
Prods.: Laminados de plástico
Linha de produção: Linha própria
Tipo de mercado: Com var, Com atac
Destino da produção: Reg Camp, Grande SP, Outros Muns Est, Outros Ests
Mats.-primas: DOP, resina, paraloíde, pigmento, tecido
Merc.fornecedor: Ind, Import
Local.merc.forn.: Reg Camp, Grande SP, Outros Muns Est, Outros Países
- 0858 - POLISPUMA IND & COM LTDA (1977)**
Den.: POLISPUMA
End.fáb.: R Dr Elton César, 194 - C Amarais
Tels 41-6079/42-1139/8775
CGC: 48 650 394/0001-50
Insc.est.: 244 138 700
Cap.soc.registr.: Cr\$ 21 000 000,00 em 1981
Empregados: Total: 16 - Produção: 12
Dir.: João Carlos Cordeiro - Sócio Prop
Otávio Leite de A Jr - Sócio Prop
Mário Cantelli F.o - Sócio Prop
Prods.: Espumas de poliuretano
Linha de produção: Linha própria
Tipo de mercado: Ind
Destino da produção: Reg Camp, Grande SP, Outros Muns Est, Outros Ests
Mats.-primas: Voranol, tolueno de izosenato, silicone, dábco, anilina, estanho
Merc.fornecedor: Ind
Local.merc.forn.: Reg Camp, Grande SP, Outros Ests
- 1043 - TROPISPUMA COLCHÕES E ESPUMAS LTDA (1978)**
End.fáb.: R Dr Elton César, 710 - C Amarais
Tels 41-6347/42-0657
CGC: 50 048 578/0001-96
Insc.est.: 244 157 477
Cap.soc.registr.: Cr\$ 18 000 000,00 em 1982
Empregados: Total: 22 - Produção: 21
Dir.: João Eduardo Sanchez - Sócio Prop
Carlos Valdir Costa - Sócio Prop
Raflo Fernandez Fontanini - Sócio Prop
Prods.: Espumas laminadas, colchões de espuma
Linha de produção: Linha própria
Tipo de mercado: Com var, Com atac, Ind
Destino da produção: Reg Camp, Outros Muns Est, Outros Ests
Mats.-primas: Voranol, TDI, amina, cloreto, estanho, cola
Merc.fornecedor: Ind
Local.merc.forn.: Outros Ests
- 23.30 - FABRICAÇÃO DE ARTEFATOS DE MATERIAL PLÁSTICO PARA USOS DOMÉSTICO E PESSOAL - EXCLUSIVE CALÇADOS, ARTIGOS DO VESTUÁRIO E DE VIAGEM**
- 0045 - ANDRÉA INOCENTE (1970)**
Den.: INOVAR FÁB DE VARAIS
End.fáb.: R Ana Jacinta A Couto, 555
P Industrial - Tel 8-1735
CGC: 46 117 123/0001-08
Insc.est.: 244 069 461
Cap.soc.registr.: Cr\$ 910 000,00 em 1976
Empregados: Total: 2 - Produção: 2
Dir.: Andréa Inocente - Prop
Prods.: Varais de plástico e nylon
Linha de produção: Sob encomenda
Tipo de mercado: Com atac
Destino da produção: Reg Camp, Grande SP, Outros Muns Est, Outros Ests
Mats.-primas: Plástico, fio de nylon, aço
Merc.fornecedor: Ind
Local.merc.forn.: Grande SP
- 0659 - LINEART IND & COM ARTEFATOS DE PLÁSTICOS LTDA (1972)**
End.fáb.: R Rio das Pedras, 116 - J do Trevo
Tel 2-1495
CGC: 50 581 628/0001-04
Insc.est.: 244 086 783
Cap.soc.registr.: Cr\$ 1 400 000,00 em 1982
Empregados: Total: 3 - Produção: 3
Dir.: Sylvio F da Silva - Sócio Prop
Josemir de Marques - Sócio Prop
Prods.: Estojos de plástico p/ óculos, capas p/ máquina de escrever e somar
Linha de produção: Sob encomenda
Tipo de mercado: Com var, Ind
Destino da produção: Reg Camp, Grande SP, Outros Ests
Mats.-primas: Plástico, mola de aço, botão de pressão, fecho, linha
Merc.fornecedor: Ind, Com atac
Local.merc.forn.: Reg Camp, Grande SP, Outros Ests
- 0876 - PURIMAX IND & COM LTDA (1975)**
End.fáb.: R Um, 515 - J Yeda
Tel 31-6888
CGC: 45 830 023/0001-61
Insc.est.: 244 116 015
Cap.soc.registr.: Cr\$ 10 000 000,00 em 1980
Empregados: Total: 10 - Produção: 8
Dir.: José Pierin F.o - Sócio Prop
Eurides Pierin - Sócio Prop
Prods.: Purificadores de água higiemax
Linha de produção: Linha própria
Tipo de mercado: Com atac
Destino da produção: Reg Camp, Grande SP, Outros Muns Est, Outros Ests
Mats.-primas: Polietileno, poliestireno, eucatex, fibra sintética, carvão ativado, ferragens
Merc.fornecedor: Ind
Local.merc.forn.: Grande SP

- 23.50 - FABRICAÇÃO DE ARTEFATOS DE MATERIAL PLÁSTICO PARA EMBALAGEM E ACONDICIONAMENTO, IMPRESSOS OU NÃO
- 0115 - BIMA IND & COM DE PLÁSTICOS LTDA (1973)
End.fáb.: R Dário F Meirelles, 522
C Amarais - Tels 41-2255/8677
CxP 1215
CGC: 44 626 638/0001-08
Insc.est.: 244 101 426
Cap.soc.registr.: Cr\$ 9 630 000,00 em 1981
Empregados: Total: 48 - Produção: 46
Dir.: Heinz D Seibal - Sócio Ger
Odilon Odasse - Sócio Ger
Romeu Odasse F.o - Sócio Ger
Prods.: Frascos
Linha de produção: Linha própria
Tipo de mercado: Ind
Destino da produção: Reg Camp, Outros Ests
Mats.-primas: Polietileno
Merc.fornecedor: Ind
Local.merc.forn.: Grande SP
- 0131 - EMBAVAC IND DE EMBALAGENS LTDA (1975)
End.fáb.: Av Francisco de Paula O Nazaré,
859 - P Industrial - Tel 2-7419
CGC: 45 800 059/0001-00
Insc.est.: 244 115 091
Cap.soc.registr.: Cr\$ 10 000,00 em 1975
Empregados: Total: 10 - Produção: 10
Dir.: Lineu de P Nogueira - Sócio Prop
Valter S Disseli - Sócio Prop
Prods.: Embalagens plásticas, estojos,
caixas, blites, skin park, vacuum
forming, bandejas
Linha de produção: Sob encomenda
Tipo de mercado: Com atac, Ind
Destino da produção: Reg Camp
Mats.-primas: PVC
Merc.fornecedor: Ind
Local.merc.forn.: Grande SP
- 0315 - EMBRASA EMBALAGEM BRASILEIRA IND & COM LTDA (1973)
Den.: EMBRASA
End.fáb.: R Cons Antonio Prado, 133
V Nova - Tels 41-7969/
42-2101/4252
End.telegr.: "EMBRASA"
CGC: 46 237 566/0001-32
Insc.est.: 244 105 547
Cap.soc.registr.: Cr\$ 30 000 000,00 em 1981
Empregados: Total: 42 - Produção: 35
Dir.: Ricardo Vívolo - Sócio Ger
Dilson Funaro - Sócio Ger
Gabriel Ferreira de Paula - Sócio Ger
Prods.: Sacos plásticos, sacolas, bobinas
Linha de produção: Sob encomenda
Tipo de mercado: Com var, Com atac, Ind
Destino da produção: Reg Camp, Grande SP,
Outros Muns Est,
Outros Ests
Mats.-primas: Polietileno, pigmento
Merc.fornecedor: Ind
Local.merc.forn.: Outros Muns Est,
Outros Ests
- 0383 - GARÇA S/A IND DE PLÁSTICOS (1960)
End.fáb.: R Quintino Becalúva, 50 - Bonfim
Tels 41-5336/7120/42-2719
CxP 517
CGC: 45 990 975/0001-42
Insc.est.: 244 014 782
Cap.soc.registr.: Cr\$ 27 273 133,00 em 1981
Empregados: Total: 96 - Produção: 87
Dir.: Antonio Gil Moraes - Dir Pres
Cid Souza Moraes - Dir Superint
Geny Gioso Moraes - Dir Adj
Prods.: Embalagens de polietileno
Linha de produção: Linha própria,
Sob encomenda
Tipo de mercado: Ind
Destino da produção: Reg Camp, Outros Ests
Mats.-primas: Polietileno, poliestireno,
masterbatch
Merc.fornecedor: Ind
Local.merc.forn.: Grande SP
- 0397 - GIL PLÁSTICO IND & COM DE EMBALAGENS LTDA (1971)
Den.: GIL PLÁSTICOS
End.fáb.: Av Gov Pedro de Toledo, 522
Bonfim - Tel 41-2136
End.matriz e loja: R Conceição, 109
Centro - Tel 8-6620
End.filial: R Joaquina Ramalho, 1222
V Guilherme - São Paulo
CGC: 44 589 844/0001-95
Insc.est.: 244 077 092
Cap.soc.registr.: Cr\$ 3 400 000,00 em 1981
Empregados: Total: 11 - Produção: 5
Dir.: Antonio Gil Moraes - Sócio Prop
Júlio Castelari - Sócio Prop
Prods.: Sacos plásticos, bobinas
Linha de produção: Linha própria,
Sob encomenda
Tipo de mercado: Com atac, Ind
Destino da produção: Reg Camp, Outros
Muns Est,
Outros Ests
Mats.-primas: Polietileno de baixa densidade
Merc.fornecedor: Ind
Local.merc.forn.: Grande SP,
Outros Muns Est
- 0513 - IND & COM POLIETILENO CAMPINEIRO LTDA (1969)
Den.: POLIETILENO CAMPINEIRO
End.fáb.: R Espanha, 437 - Bonfim
Tels 42-1879/1908 - CxP 1085
CGC: 45 989 985/0001-68
Insc.est.: 244 020 268
Cap.soc.registr.: Cr\$ 10 000 000,00 em 1979
Empregados: Total: 70 - Produção: 55
Dir.: Tomekiti Goto - Dir Pres
Teizi Yoshida - Dir Ger
Ruri Goto - Dir Secret
Prods.: Sacos plásticos, bobinas, filmes em
tubos e lençóis
Linha de produção: Sob encomenda
Tipo de mercado: Com atac, Ind
Destino da produção: Reg Camp, Grande SP,
Outros Muns Est,
Outros Ests
Mats.-primas: Polietileno granulado de baixa
densidade
Merc.fornecedor: Ind
Local.merc.forn.: Grande SP
- 0826 - PANTERA EMBALAGENS PLÁSTICAS LTDA (1977)
End.fáb.: R Martins Torres, 31 - J Sta
Genebra - Tels 42-0522/1344/
5451 - CxP 712
CGC: 49 440 456/0001-61
Insc.est.: 244 150 366
Cap.soc.registr.: Cr\$ 12 000 000,00 em 1980
Empregados: Total: 49 - Produção: 46
Dir.: Ney Aquino de Oliveira - Sócio Prop
Ivone Aquino de O Ahnert - Sócio Prop
Rui Tadeu A de Oliveira - Sócio Prop
Alfredo Aquino de O Jr - Sócio Prop
Paulo Afonso A de Oliveira - Sócio Prop
Prods.: Embalagens plásticas
Linha de produção: Sob encomenda
Tipo de mercado: Ind
Destino da produção: Reg Camp, Grande SP,
Outros Muns Est,
Outros Ests
Mats.-primas: Polietileno
Merc.fornecedor: Ind
Local.merc.forn.: Grande SP
- 0854 - PLÁSTICOS DANNA IND & COM DE EMBALAGENS LTDA (1969)
End.fáb.: R Bahia, 12 - S Bernardo
Tels 2-3475/8-4787/4789/6993
CGC: 46 090 346/0001-29
Insc.est.: 244 039 136
Cap.soc.registr.: Cr\$ 5 200 000,00 em 1979
Empregados: Total: 23 - Produção: 21
Dir.: Marcos A Danna - Sócio Prop
Sonia P Danna - Sócio Prop
João Danna - Sócio Prop
Prods.: Sacos plásticos
Linha de produção: Sob encomenda
Tipo de mercado: Ind
Destino da produção: Reg Camp, Grande SP,
Outros Ests
Mats.-primas: Polietileno
Merc.fornecedor: Ind
Local.merc.forn.: Grande SP, Outros Ests
- 0855 - PLASTILIRA IND DE EMBALAGENS LTDA (1967)
End.fáb.: Av das Amoreiras, 1289
S Bernardo
Tels 31-4022/4048 - CxP 1666
CGC: 46 048 328/0001-89
Insc.est.: 244 034 213
Cap.soc.registr.: Cr\$ 6 000 000,00 em 1979
Empregados: Total: 11 - Produção: 10
Dir.: João R Danna - Sócio Prop
João Danna - Sócio Prop
Prods.: Sacos plásticos
Linha de produção: Linha própria
Tipo de mercado: Com var, Com atac, Ind
Destino da produção: Reg Camp, Grande SP,
Outros Muns Est,
Outros Ests
Mats.-primas: Polietileno
Merc.fornecedor: Ind
Local.merc.forn.: Grande SP

0959 - SEXTITO IND & COM DE
PLÁSTICOS E METALÚRGICA
LTDA (1981)
End.fáb.: R Joaquim Ulisses Sarmento, 52
J Aurélio - Tel 41-2796
CGC: 45 544 511/0001-28
Insc.est.: 244 195 271
Cap.soc.registr.: Cr\$ 3 000 000,00 em 1981
Empregados: Total: 6 - Produção: 5
Dir.: Milton Luchesi - Sócio Prop
Renato Vaz Patrone - Sócio Prop
Prods.: Sacos plásticos p/ lixo, armações
p/ saco de lixo
Linha de produção: Linha própria
Tipo de mercado: Com var, Com atac
Destino da produção: Reg Camp, Grande SP,
Outros Muns Est,
Outros Ests
Mats.-primas: Polietileno, ferro
Merc.fornecedor: Ind
Local.merc.forn.: Grande SP

1020 - TERMOPLAC IND & COM DE
PLÁSTICOS LTDA (1978)
End.fáb.: R Francisco Alves de Almeida, 39
P Industrial - Tels 8-0408/0666
End.filial: R Jônio, 12 - 2.o a - s/27
Tels 452-1599/448-4885
S Bernardo do Campo - SP
CGC: 47 709 316/0001-10
Insc.est.: 244 155 289
Cap.soc.registr.: Cr\$ 45 000 000,00 em 1982
Empregados: Total: 38 - Produção: 30
Dir.: Anton Borstnar - Ger Indl
Nelson Atkinson - Ger Coml
Gino Tartaglia - Ger Coml
Ernesto Atkinson - Ger Adm
Prods.: Embalagens e placas de poliestireno
expandido
Linha de produção: Linha própria
Tipo de mercado: Com var, Com atac, Ind
Destino da produção: Reg Camp, Grande SP,
Outros Muns Est
Mats.-primas: Styropor
Merc.fornecedor: Ind
Local.merc.forn.: Reg Camp, Grande SP,
Outros Muns Est,
Outros Ests

23.60 - FABRICAÇÃO DE MANILHAS,
CANOS, TUBOS E CONEXÕES
DE MATERIAL PLÁSTICO PARA
TODOS OS FINS

0144 - CANO FLEX IND & COM LTDA
(1976)
End.fáb.: R Luiz Otávio, 27 fds
J Sta Cândida - Tel 52-3169
CGC: 48 187 579/0001-70
Insc.est.: 244 133 035
Cap.soc.registr.: Cr\$ 4 785 000,00 em 1982
Empregados: Total: 6 - Produção: 6
Dir.: Luiz Puigdomenech Alonso - Sócio Prop
Carlos Alonso Puigdomenech - Sócio Prop
Prods.: Tubos e mangueiras de plástico
Linha de produção: Linha própria,
Sob encomenda
Tipo de mercado: Com var, Com atac
Destino da produção: Reg Camp
Mats.-primas: Polietileno
Merc.fornecedor: Ind
Local.merc.forn.: Grande SP

0484 - IND & COM DE ARTEFATOS DE
PLÁSTICOS SÃO RAFAEL (1974)
Den.: PLÁSTICOS SÃO RAFAEL
End.fáb.: R Pedro Taques A Alvim, 315
J S Vicente - Tel 2-0687
CGC: 45 771 862/0001-56
Insc.est.: 244 085 476
Cap.soc.registr.: Cr\$ 1 800 000,00 em 1981
Empregados: Total: 0 - Produção: 0
Dir.: Ralfo Missoreli - Sócio Prop
Osmar P Saldanha - Sócio Prop
Prods.: Tubos, conduites
Linha de produção: Linha própria
Tipo de mercado: Com var, Com atac
Destino da produção: Reg Camp, Outros
Muns Est
Mats.-primas: Polietileno
Merc.fornecedor: Ind
Local.merc.forn.: Reg Camp

0825 - PAN-PLÁS IND & COM DE
PLÁSTICOS LTDA (1965)
Den.: PAN-PLÁS
End.fáb.: R Estácio de Sá, 1144
J Sta Genebra - Tel 41-6777
CGC: 46 011 953/0001-56
Insc.est.: 244 027 796
Cap.soc.registr.: Cr\$ 57 000 000,00 em 1981
Empregados: Total: 80 - Produção: 60
Dir.: Cláudio Brandão - Sócio Prop
Edmar dos S Cardoso - Sócio Prop
Maria Mendonça Brandão - Sócio Prop
Maria I de O Cardoso - Sócio Prop
Prods.: Tubos, mangueiras, frotros, lambris,
juntas de dilatação, divisórias de
ambiente, guarnições, bolas,
bonecas, carrinhos modulados
Linha de produção: Linha própria
Tipo de mercado: Com var, Com atac
Destino da produção: Reg Camp, Grande SP,
Outros Muns Est,
Outros Ests
Mats.-primas: Polietileno, poliestireno, PVC,
DOP, drapex, mark
Merc.fornecedor: Ind
Local.merc.forn.: Grande SP

23.70 - PIGMENTAÇÃO OU TINGIMENTO
E OUTROS BENEFICIAMENTOS
DE MATERIAL PLÁSTICO

0800 - ODETTE UNGER
(1972)
End.fáb.: R Catarina Ingleses Soares, 429
V Industrial - Tel 2-7778
CGC: 44 602 837/0001-86
Insc.est.: 244 085 156
Cap.soc.registr.: Cr\$ 1 000,00 em 1972
Empregados: Total: 2 - Produção: 2
Dir.: Odette Unger - Prop
Prods.: Beneficiamento de fitas adesivas
Linha de produção: Subcontrato
Tipo de mercado: Ind
Destino da produção: Reg Camp
Mats.-primas: Fita adesiva, arruela, ponta
Merc.fornecedor: Ind
Local.merc.forn.: Reg Camp

23.90 - FABRICAÇÃO DE ARTEFATOS
DIVERSOS DE MATERIAL
PLÁSTICO, NÃO ESPECIFICADOS
OU NÃO CLASSIFICADOS

0013 - ADERE IND & COM DE ADESIVOS
LTDA (1967)
Den.: ADERE
End.fáb.: Via Anhanguera, Km 102
Tel 42-1455 - CxP 1129
End.telegr.: "ADERE"
End.escri.: R Cerro Corá, 1666 - Lapa
Tel 831-1660 - São Paulo
CGC: 46 062 030/0001-23
Insc.est.: 244 027 927
Cap.soc.registr.: Cr\$ 108 000 000,00
em 1981
Empregados: Total: 80 - Produção: 57
Dir.: José D Martins - Dir Financ
Antonio M Louro - Dir Indl
Luís G Dias - Dir Coml
Prods.: Fitas adesivas, etiquetas, compostos
e películas reflexivos
Linha de produção: Linha própria
Tipo de mercado: Cons final, Ind, Export
Destino da produção: Reg Camp, Grande SP,
Outros Muns Est,
Outros Ests,
Outros Países
Mats.-primas: Borracha natural, celofane,
papel couchê, esfera de vidro
Merc.fornecedor: Prod dir, Import
Local.merc.forn.: Grande SP, Outros Países

0202 - COBERPLAS IND DE PLÁSTICOS
LTDA (1957)
End.fáb.: R Sandoval Meirelles, 160
Ponte Preta - Tels 8-2148/2149
CxP 439
End.escri.: Av Paulista, 2006 - 4.o a - cj/414
a 416 - São Paulo
Insc.est.: 244 048 074
Cap.soc.registr.: Cr\$ 2 500,00 em 1973
Empregados: Total: 58 - Produção: 45
Dir.: Astolfo Matinoni - Dir Pres
Sérgio Merofa - Dir Coml
Norman M Frazer - Dir Téc
Prods.: Papéis plastificados p/ capa de livro,
impermeabilizações em tecido
Linha de produção: Subcontrato
Tipo de mercado: Ind
Destino da produção: Grande SP, Outros
Muns Est, Outros
Ests
Mats.-primas: PVC, DOP, papel, pigmento
Merc.fornecedor: Ind, Com atac, Import
Local.merc.forn.: Reg Camp, Grande SP,
Outros Países

0435 - H ALESSANDRI IND & COM LTDA
(1970)

Den.: PLASTILENE - FÁB DE ARTEFS
DE PLÁSTICOS
End.fáb.: R Cel Antônio Álvaro, 570
V Industrial - Tel 42-6399
CGC: 49 048 002/0001-40
Insc.est.: 244 064 070
Cap.soc.registr.: Cr\$ 2 000 000,00 em 1982
Empregados: Total: 15 - Produção: 14
Dir.: Hélio Alessandri - Sócio Prop
Adalcina S Alessandri - Sócio Prop
Prods.: Carteiras p/ documento, pastas,
crachás, brindes, protetores,
confeções de laminados de
plástico
Linha de produção: Linha própria,
Sob encomenda
Tipo de mercado: Cons final
Destino da produção: Reg Camp
Mats.-primas: Laminado de PVC, papelão
Merc.fornecedor: Ind
Local.merc.fom.: Grande SP, Outros Muns
Est

0457 - HUGUES JORGE JR
(1979)

Den.: FITABRAS
End.fáb.: R S Luiz do Paraitinga, 300
J do Trevo - Tel 31-3366
CGC: 51 866 929/0001-39
Insc.est.: 244 174 939
Cap.soc.registr.: Cr\$ 3 000 000,00 em 1981
Empregados: Total: 5 - Produção: 3
Dir.: Hugues Jorge Jr - Prop
Prods.: Fitas adesivas: de celofane, PVC,
de papéis e tecidos
Linha de produção: Sob encomenda
Tipo de mercado: Com var, Com atac, Ind
Destino da produção: Reg Camp, Grande SP,
Outros Muns Est,
Outros Ests
Mats.-primas: PVC, resina, borracha natural,
látex, álcool, solvente, tecido,
arruela de papelão
Merc.fornecedor: Ind
Local.merc.fom.: Grande SP

0974 - SOCIEDADE INDUSTRIAL E TÊC
DE EMBALAGENS LTDA (1972)

Den.: SITEL
End.fáb.: R João Felipe X da Silva, 488
S Bernardo - Tel 8-8331
End.matriz: R 25 de Janeiro, 88/100
B da Luz - Tel 228-9522
CxP 3710 - São Paulo
End.filial: R 24 de Maio, 475 - s/219/220
Riachuelo - Rio de Janeiro
CGC: 61 334 173/0005-64
Insc.est.: 244 134 333
Cap.soc.registr.: Cr\$ 16 600 000,00 em 1981
Empregados: Total: 31 - Produção: 29
Dir.: Domingos P Pozzi Jr - Dir Indl
Paulo R Pozzi - Dir Coml
Prods.: Fitas adesivas: plásticas e impressas
Linha de produção: Linha própria
Tipo de mercado: Com var, Com atac, Ind
Destino da produção: Reg Camp, Grande SP,
Outros Muns Est,
Outros Ests
Mats.-primas: Resinas, borracha, celofane,
solvente, óleo diesel, arruela
Merc.fornecedor: Ind
Local.merc.fom.: Grande SP, Outros Ests

0985 - STAMPA ETIQUETAS AUTO-
ADESIVAS LTDA (1978)

Den.: STAMPA
End.fáb.: R Paula Bueno, 1134 - Taquaral
Tels 51-0664/52-5732
CGC: 49 637 523/0001-32
Insc.est.: 244 160 041
Cap.soc.registr.: Cr\$ 326 000,00 em 1979
Empregados: Total: 9 - Produção: 7
Dir.: Stanley P Marinho - Dir Coml
Suselei Ap P Marinho - Dir Adm
Prods.: Etiquetas e tecidos auto-adesivos;
decalques, painéis, rótulos
Linha de produção: Sob encomenda
Tipo de mercado: Com var, Com atac, Ind
Destino da produção: Reg Camp, Grande SP,
Outros Muns Est,
Outros Ests
Mats.-primas: Plástico, papel, tinta
Merc.fornecedor: Ind
Local.merc.fom.: Reg Camp, Grande SP,
Outros Ests

GÉNERO 24
TÉXTIL

GÊNERO 24 TÊXTIL

24.10 - BENEFICIAMENTO DE FIBRAS TÊXTEIS, FABRICAÇÃO DE ESTOPA, DE MATERIAIS PARA ESTOFOS, E RECUPERAÇÃO DE RESÍDUOS TÊXTEIS

0113 - BETA BENEFICIAMENTO DE ESTOPAS LTDA (1952)

End.fáb.: R Luzitana, 41 - Bosque
Tels 51-5390/1846/3452
CxP 1435

CGC: 46 005 641/0001-30

Insc.est.: 244 047 398

Cap.soc.registr.: Cr\$ 2 750 000,00 em 1981

Empregados: Total: 25 - Produção: 22

Dir.: Antonio S Felgar - Dir Coml

Elza S Felgar - Dir Adm

Prods.: Beneficiamento de estopas

Linha de produção: Linha própria

Tipo de mercado: Com atac, Ind

Destino da produção: Reg Camp, Grande SP,

Outros Muns Est,

Outros Ests

Mats.-primas: Estopa branca e de cor,

retalho têxtil

Merc.fornecedor: Ind, Com atac

Local.merc.forn.: Grande SP, Outros

Muns Est

0327 - ESTEVE IRMÃOS S/A COM & IND (1938)

End.fáb.: Via Anhanguera, Km 100,5

Tels 41-4292/41-6201/42-2164

End.telegr.: "ESTEVE"

End.mátriz: R Formosa, 367 - 28.o a - Centro

Tel 222-4333 - CxP 639

São Paulo

Filiais em: Santos, Rio de Janeiro,

Mirandópolis, Urânia,

Presidente Prudente,

Sto Anastácio, Maringá, Assaí,

Umuarama

CGC: 61 377 321/0033-81

Insc.est.: 244 060 599

Cap.soc.registr.: Cr\$ 708 000 000,00

em 1982

Empregados: Total: 13 - Produção: 13

Dir.: José Antonio Esteve - Dir Pres

George L Esteve - Dir Vice Pres

Pedro Ferreira Faus - Dir Secr

Mozart A de Moura - Dir Ger

José C Zulques - Dir Ger

Oswaldo Asam - Dir Ger

Joe F Prado - Dir Ger

Arylton L Camillo - Dir Ger

Prods.: Algodão em rama

Linha de produção: Linha própria

Tipo de mercado: Com atac

Destino da produção: Reg Camp, Grande SP,

Outros Muns Est,

Outros Ests

Mats.-primas: Algodão em caroço

Merc.fornecedor: Prod dir

cal.merc.forn.: Reg Camp, Outros

Muns Est, Outros Ests

24.20 - FIAÇÃO, FIAÇÃO E TECELAGEM, E TECELAGEM

0213 - COM & IND ANTONIO ELIAS S/A (1959)

Den.: CIAESA

End.fáb.: R Dr Plínio Barreto, s/n - Taquaral

Tels 51-5610/2331/9494

End.filial: R Carolina Florence, 98

Guanabara - Tel 41-9131

End.mátriz: R Cdor Abdo Chaim, 202

Centro - Tel 228-4722 - São Paulo

End.filial: Via Anhanguera, Km 13,5

Tel 260-4730 - São Paulo

CGC: 60 620 150/0003-91

Insc.est.: 244 018 290

Cap.soc.registr.: Cr\$ 308 874 805,00

em 1982

Empregados: Total: 189 - Produção: 183

Dir.: Elias A Zogbi - Dir Pres

João A Zogbi - Dir Coml

Osmer E Zogbi - Dir Adm

Prods.: Tecidos

Linha de produção: Linha própria

Tipo de mercado: Com var, Com atac

Destino da produção: Reg Camp, Grande SP,

Outros Muns Est,

Outros Ests

Mats.-primas: Fios: algodão, rayon, seda

Merc.fornecedor: Ind

Local.merc.forn.: Grande SP, Outros Muns

Est

0566 - IRMÃOS MOKARZEL & CIA LTDA (1947)

Den.: TECELAGEM MOKARZEL

End.fáb.: R Oswaldo Cruz, 498 - Taquaral

Tels 41-4481/42-1657

CGC: 45 993 748/0001

Insc.est.: 244 028 871

Cap.soc.registr.: Cr\$ 19 000 000,00 em 1981

Empregados: Total: 22 - Produção: 22

Dir.: Ibrahim Mokarzel - Sócio Ger

Antonio Mokarzel - Sócio Ger

Maria J Mokarzel - Sócio Ger

Prods.: Tecidos semi-acabados

Linha de produção: Subcontrato

Tipo de mercado: Cons final, Com atac, Ind

Destino da produção: Reg Camp, Grande SP

Mats.-primas: Fio sintético

Merc.fornecedor: Ind

Local.merc.forn.: Grande SP

0777 - MUSA TÊXTIL IND & COM LTDA (1967)

End.fáb.: Av Br de Monte Alegre, 417

V Teixeira - Tel 41-8329

CGC: 46 047 411/0001-33

Insc.est.: 244 025 757

Cap.soc.registr.: Cr\$ 818 000,00 em 1981

Empregados: Total: 6 - Produção: 6

Dir.: Abdallah M Musa - Sócio Prop

Abdualder M Musa - Sócio Prop

Prods.: Tecidos de nylon, de lingerie

Linha de produção: Linha própria

Tipo de mercado: Com atac

Destino da produção: Reg Camp, Outros
Muns Est, Outros Ests

Mats.-primas: Fio de nylon, elástico, grampo

Merc.fornecedor: Ind

Local.merc.forn.: Grande SP, Outros

Muns Est

1012 - TECIDOS FIAMA LTDA (1961)

End.fáb.: R Amâncio Cezarino, 235

P Industrial - Tels 31-8899/8656/

8456 - CxP 1602

CGC: 45 986 718/0001-37

Insc.est.: 244 023 684

Cap.soc.registr.: Cr\$ 145 000 000,00 em 1982

Empregados: Total: 100 - Produção: 85

Dir.: José Omati - Sócio Ger

William Omati - Sócio Ger

Jorge Omati - Sócio Ger

Prods.: Tecidos de algodão misto c/ rayon,

de viscose misto c/ algodão

Linha de produção: Linha própria

Tipo de mercado: Com var, Com atac, Ind

Destino da produção: Reg Camp, Grande SP,

Outros Muns Est,

Outros Ests

Mats.-primas: Fios: algodão, rayon, detx,

viscose

Merc.fornecedor: Ind

Local.merc.forn.: Reg Camp, Grande SP,

Outros Muns Est

24.40 - FABRICAÇÃO DE ARTEFATOS DE PASSAMANARIA, TECIDOS ELÁSTICOS, FITAS, FILÓS, RENDAS E BORDADOS

0344 - FÁB DE TECIDOS ELÁSTICOS GODOY-VALBERT S/A (1921)

End.fáb.: R José Paulino, 1829 - Centro

Tels 2-1223/31-2417 - CxP 249

CGC: 45 998 176/0001-12

Insc.est.: 244 033 208

Cap.soc.registr.: Cr\$ 24 000 000,00 em 1981

Empregados: Total: 102 - Produção: 96

Dir.: Walter Valbert - Dir Pres

Werner Valbert - Dir Tes

Silvino de Godoy Neto - Dir Coml

Carmen de Viza Godoy Jacob - Dir Ger

Cecília de Godoy Camargo - Dir Aux

Cristina Valbert - Dir Secret

Prods.: Elásticos p/ calçados e confeções

Linha de produção: Linha própria

Tipo de mercado: Com atac, Ind

Destino da produção: Grande SP, Outros Muns

Est, Outros Ests

Mats.-primas: Fios: rayon, algodão, borracha;

anilina, parafina

Merc.fornecedor: Ind

Local.merc.forn.: Grande SP, Outros Ests

0667 - LUCASTOL MANUFATURA TÊXTIL
LTDA (1967)

Den.: LUCASTOL
End.fáb.: R Emílio C Bortoletto, 41
P Industrial - Tels 31-4529/8-7700/
8-7707 - CxP 1330
End.telegr.: "LUCASTOL"
CGC: 45 998 929/0001-90
Insc.est.: 244 019 428
Cap.soc.registr.: Cr\$ 10 000 000,00 em 1981
Empregados: Total: 40 - Produção: 32
Dir.: Luiz C Stecco - Sócio Prop
Zenaide Rodrigues - Sócio Prop
Prods.: Fitas, viés, tapetes, linhas, etiquetas,
roupas infanto-juvenis
Linha de produção: Linha própria, Sob
encomenda
Tipo de mercado: Cons final, Com atac,
Com var
Destino da produção: Reg Camp, Outros Ests
Mats.-primas: Tecido e fita de nylon; fio,
linha e renda de algodão; fio
acrílico, cola
Merc.fornecedor: Ind
Local.merc.forn.: Grande SP

24.50 - FABRICAÇÃO DE TECIDOS
ESPECIAIS

0780 - NASER JOSÉ DAU
(1970)

End.fáb.: R Dr Tomaz Alves, 146 - Centro
Tel 8-4600
CGC: 46 102 786/0001-59
Insc.est.: 244 069 684
Cap.soc.registr.: Cr\$ 500 000,00 em 1978
Empregados: Total: 2 - Produção: 2
Dir.: Naser J Dau - Prop
Prods.: Tecidos p/ cortina
Linha de produção: Linha própria
Tipo de mercado: Com var, Com atac, Ind
Destino da produção: Reg Camp, Outros
Muns Est
Mats.-primas: Fios: rayon, algodão,
polipropileno
Merc.fornecedor: Ind
Local.merc.forn.: Grande SP, Outros Muns
Est

1011 - TECELAGEM STA ÂNGELA LTDA
(1948)

End.fáb.: R Da Maria Umbelina Couto, 362
Guanabara - Tel 51-3502 - CxP 518
CGC: 46 000 170/0001-77
Insc.est.: 244 014 579
Cap.soc.registr.: Cr\$ 440 000,00 em 1970
Empregados: Total: 12 - Produção: 10
Dir.: Vicente C Zákia - Sócio Prop
Liés C Zákia - Sócio Prop
Samy C Zákia - Sócio Prop
Prods.: Tecidos p/ forro de chapéus, fitas
Linha de produção: Subcontrato
Tipo de mercado: Ind
Destino da produção: Reg Camp
Mats.-primas: Fios: algodão, rayon
Merc.fornecedor: Ind
Local.merc.forn.: Grande SP, Outros
Muns Est

1019 - TEPEBO IND TÊXTIL LTDA
(1970)

Den.: TEPEBO
End.fáb.: R Dr Edmundo N de Andrade, 2290
P Industrial - Tel 8-9662
End.loja.: Pç Mal Floriano, 244 - Centro
Tel 31-5901
CGC: 46 144 377/0001-72
Insc.est.: 244 068 508
Cap.soc.registr.: Cr\$ 15 000,00 em 1970
Empregados: Total: 8 - Produção: 8
Dir.: Jair D Bonatto - Sócio Prop
Francisco P Pierroni - Sócio Prop
Waldemar Tessari - Sócio Prop
Prods.: Tecidos de nylon p/ guarda-chuva
Linha de produção: Linha própria
Tipo de mercado: Ind
Destino da produção: Reg Camp
Mats.-primas: Fios: nylon, poliamida
Merc.fornecedor: Ind
Local.merc.forn.: Reg Camp, Grande SP

24.90 - FABRICAÇÃO DE ARTEFATOS
TÊXTEIS PRODUZIDOS NAS
FIAÇÕES E TECELAGENS

0779 - NAJS CONFECÇÕES ACABAMENTO
DE TECIDOS LTDA (1981)

End.fáb.: R Manoel Francisco Mendes, 443
Tel 8-9376 - J do Trevo
CGC: 45 536 000/0001-49
Insc.est.: 244 190 330
Cap.soc.registr.: Cr\$ 1 000 000,00 em 1981
Empregados: Total: 5 - Produção: 5
Dir.: Sérgio Merossi - Sócio Prop
Norman M Frazer - Sócio Prop
Agenor Menabo - Sócio Prop
José Carlos Trombini - Sócio Prop
Prods.: Toalhas de mesa
Linha de produção: Linha própria
Tipo de mercado: Com var
Destino da produção: Reg Camp, Grande SP,
Outros Muns Est,
Outros Ests
Mats.-primas: Algodão, linha
Merc.fornecedor: Ind, Com atac
Local.merc.forn.: Reg Camp, Grande SP

0913 - SACARIA BONSUCESSO IND & COM
LTDA (1979)

End.fáb.: R Rio das Pedras, 348/364
Tels 8-1137/2882 - J do Trevo
CGC: 50 100 775/0001-07
Insc.est.: 244 167 695
Cap.soc.registr.: Cr\$ 8 000 000,00 em 1982
Empregados: Total: 80 - Produção: 70
Dir.: Walter de Araújo - Sócio Prop
Antonio Roberto de Freitas - Sócio Prop
Prods.: Sacos, sacolas promocionais, esteiras
de praia
Linha de produção: Sob encomenda
Tipo de mercado: Cons final, Ind
Destino da produção: Reg Camp, Grande SP,
Outros Muns Est,
Outros Ests
Mats.-primas: Polipropileno, linha, arrebite
Merc.fornecedor: Ind
Local.merc.forn.: Grande SP, Outros Ests

Um microcomputador errado não resolve os problemas da sua empresa e você ainda leva trabalho para casa

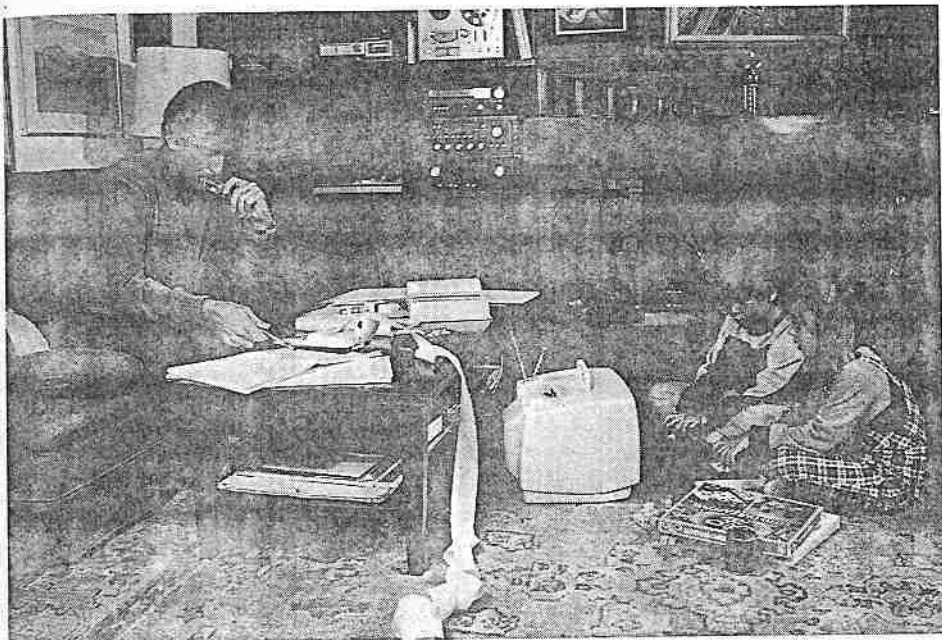

Se você está pensando em instalar um microcomputador na sua empresa, é bom pensar antes no tipo de problema que ele vai resolver. Senão, ele pode lhe causar mais um.

É o que acontece quando a escolha é feita apenas pelo preço, sem levar em conta a capacidade de processamento e armazenamento de dados, assim como de crescimento do microcomputador.

Para organizar melhor a sua vida, por exemplo, um micro do tipo "Home Computer" tem um custo bastante acessível e é

ideal para elaborar agendas, controlar orçamentos domésticos e pequenos investimentos pessoais.

Agora, se você é um profissional liberal, qualquer micro do tipo "Personal Computer" é capaz de processar um controle de compromissos profissionais ou um cadastro de clientes com eficiência. Os microcomputadores desta categoria têm uma capacidade maior e custam um pouco mais.

Mas, se você está enfrentando problemas na gestão do Flu-

xo de Caixa, Controle de Materiais, Recursos Humanos, Registros Contábeis entre outros, é sinal que sua empresa atingiu volume tal de operações que a utilização de um microcomputador de grande capacidade de armazenamento e que permita a operação simultânea em diversos departamentos, se traduz numa ferramenta indispensável à administração dos seus negócios. Para empresas como a sua, a alternativa é o microcomputador ED-281 da EDISA.

Dispondo de grande variedade de pacotes aplicativos o ED-281 é simples de operar, mesmo por pessoas sem experiência anterior em processamento de dados. Uma prova disto é o sucesso que o ED-281 está fazendo na administração de Prefeituras, Indústrias da Construção Civil, Transportadoras, Cooperativas, Cartórios de Protestos de Títulos, Hospitais, Colégios, Distribuidoras de Valores e no Comércio em geral.

Entre em contato com seu Revendedor EDISA. Ele vai lhe ajudar a escolher o microcomputador certo, perfeitamente adequado ao seu tipo de problema, sem lhe criar mais um.

EDISA
A solução lógica

Empresa vinculada à lojinha  Filial à ABICOMP

Revendedor Autorizado Edisa:



INFORMÁTICA & COMÉRCIO LTDA.

Rua Barão de Jaguará, 1481 - 16º andar - Sala 168

Fone (0192) 32-2786 - Telex (011) 32-480 -
CEP 13.100 - Campinas - SP.

GÊNERO 25
VESTUÁRIO, CALÇADOS
E ARTEFATOS DE TECIDOS

GÊNERO 25
VESTUÁRIO, CALÇADOS E ARTEFATOS DE TECIDOS

25.10 - CONFECÇÃO DE ROUPAS E AGASALHOS

0047 - ANDRIELLE IND DE ROUPAS E AGASALHOS LTDA (1976)

End.fáb.: Av Artur Segurado, 281 - J Leonor
Tel 8-6830

CGC: 48 632 467/0001-80

Insc.est.: 244 137 323

Cap.soc.registr.: Cr\$ 20 000,00 em 1978

Empregados: Total: 10 - Produção: 10

Dir.: Ângelo Cuesta - Sócio Prop

Mariene Wuenzel Cuesta - Sócio Prop

Prods.: Confecções infantis

Linha de produção: Subcontrato

Tipo de mercado: Ind

Destino da produção: Grande SP

0051 - ANITA FARIA DE OLIVEIRA (1977)

Den.: ANITA'S MALHARIA

End.fáb.: R Dom Otávio Chagas Miranda, 294
V Lemos - Tel 52-8350

CGC: 48 844 187/0001-36

Insc.est.: 244 142 052

Cap.soc.registr.: Cr\$ 200 000,00 em 1981

Empregados: Total: 3 - Produção: 3

Dir.: Anita Faria de Oliveira - Prop

Prods.: Malharia masculina e feminina

Linha de produção: Sob encomenda

Tipo de mercado: Cons final

Destino da produção: Reg Camp

Mats.-primas: Fios: acrílico, lã; aviamentos

Merc.fornecedor: Com atac

Local.merc.forn.: Grande SP

0068 - AO BOM PREÇO IND & COM DE ROUPAS LTDA (1975)

Den.: AO BOM PREÇO ROUPAS

End.fáb.: R 13 de Maio, 129 - Centro

Tel 8-9966

End.filial: R 13 de Maio, 47 - Centro

CGC: 46 903 977/0001-10

Insc.est.: 244 188 444

Cap.soc.registr.: Cr\$ 200 000,00 em 1981

Empregados: Total: 13 - Produção: 13

Dir.: Aduauto Ferreira de Pádua - Sócio Prop

Lidia Rodrigues de Pádua - Sócio Prop

Prods.: Camisas

Linha de produção: Linha própria, Sob encomenda

Tipo de mercado: Com var

Destino da produção: Reg Camp

Mats.-primas: Tecidos, aviamentos

Merc.fornecedor: Ind, Com atac

Local.merc.forn.: Reg Camp, Grande SP,

Outros Muns Est,

Outros Ests

0105 - BEKUS CONFECÇÕES LTDA (1979)

End.fáb.: Av Francisco de Paula O Nazaré, 597
P Industrial - Tel 2-3684

CGC: 49 413 388/0001-41

Insc.est.: 244 152 137

Cap.soc.registr.: Cr\$ 80 000,00 em 1979

Empregados: Total: 3 - Produção: 3

Dir.: Renato Eduardo Bortolotto - Sócio Prop

Neuza Venturini Bortolotto - Sócio Prop

Prods.: Camisetas, agasalhos, uniformes, shorts

Linha de produção: Sob encomenda

Tipo de mercado: Com var, Com atac

Destino da produção: Reg Camp, Outros Ests

Mats.-primas: Malha, helanca, meia-malha, aviamentos

Merc.fornecedor: Ind

Local.merc.forn.: Grande SP

0110 - BENEDITO GAMBETA (1960)

Den.: DITINHO ALFAITE

End.fáb.: R Duque de Caxias, 292 - Centro

Tel 32-4741

CGC: 46 019 329/0001-03

Insc.est.: 244 027 430

Cap.soc.registr.: Cr\$ 35,00 em 1960

Empregados: Total: 0 - Produção: 0

Dir.: Benedito Gambeta - Prop

Prods.: Ternos, calças, coletes

Linha de produção: Sob encomenda

Tipo de mercado: Cons Final

Destino da produção: Reg Camp

Mats.-primas: Tecidos, aviamentos

Merc.fornecedor: Com var

Local.merc.forn.: Reg Camp

0112 - BESTANE & CIA LTDA (1956)

Den.: KENZA

End.fáb.: Av das Amoreiras, 3751

S Bernardo - Tel 2-3445

End.filial: R Benjamin Constant, 1281 - Centro

CGC: 45 993 854/0001-54

Insc.est.: 244 011 792

Cap.soc.registr.: Cr\$ 1 200 000,00 em 1978

Empregados: Total: 45 - Produção: 38

Dir.: Jamil Jorge Bestane - Sócio Prop

Jorge Calixto Bestane - Sócio Prop

Prods.: Confecções femininas

Linha de produção: Sob encomenda

Tipo de mercado: Com var

Destino da produção: Reg Camp, Grande SP,

Outros Muns Est,

Outros Ests

Mats.-primas: Tecidos, aviamentos

Merc.fornecedor: Ind

Local.merc.forn.: Grande SP, Outros Ests

0126 - BRANTON CONFECÇÕES LTDA (1976)

End.fáb.: R Ezequiel Anastácio, 142

J Planalto - Tel 51-9186

CGC: 48 196 703/0001-63

Insc.est.: 244 134 635

Cap.soc.registr.: Cr\$ 50 000,00 em 1976

Empregados: Total: 3 - Produção: 3

Dir.: Norma Fraunquis - Sócio Prop

Clara Ely de Mello - Sócio Prop

Prods.: Confecções de roupas jeans masculinas e femininas

Linha de produção: Subcontrato

Tipo de mercado: Ind

Destino da produção: Grande SP

0131 - BRONZE COM & IND DE ROUPAS LTDA (1973)

Den.: CONFECÇÕES BRONZE

End.fáb.: Av Dr Campos Sales, 378 - Centro

Tel 2-6554

CGC: 44 589 422/0001-10

Insc.est.: 244 102 974

Cap.soc.registr.: Cr\$ 35 000,00 em 1973

Empregados: Total: 2 - Produção: 2

Dir.: Eugênio Medeiros - Sócio Prop

Florisbela C Medeiros - Sócio Prop

Prods.: Confecções masculinas e femininas; roupas profissionais, ternos, quepes

Linha de produção: Sob encomenda

Tipo de mercado: Cons final

Destino da produção: Reg Camp, Grande SP

Mats.-primas: Tecidos, aviamentos

Merc.fornecedor: Ind

Local.merc.forn.: Grande SP, Outros Muns Est

0221 - CONFECÇÕES CELIAN LTDA (1965)

End.fáb.: Av Gov Pedro de Toledo, 1543

Bonfim

CGC: 46 026 134/0001-82

Insc.est.: 244 037 940

Cap.soc.registr.: Cr\$ 17 000 000,00 em 1981

Empregados: Total: 102 - Produção: 82

Dir.: Carlos Alberto Dimarzio - Sócio Prop

Maria Tereza D Miureu - Sócio Prop

José Dimarzio Jr - Sócio Prop

José Dimarzio Neto - Sócio Prop

Rosina M A Dimarzio - Sócio Prop

Prods.: Camisas

Linha de produção: Linha própria

Tipo de mercado: Com atac

Destino da produção: Reg Camp, Outros Ests

Mats.-primas: Tecidos, aviamentos

Merc.fornecedor: Ind

Local.merc.forn.: Reg Camp, Grande SP,

Outros Ests

0222 - CONFECÇÕES CRISTIAN-TEX IND & COM LTDA (1969)

Den.: CRISTIAN-TEX

End.fáb.: R Amador Bueno, 115 - V Industrial

Tel 2-0124

CGC: 50 069 699/0001-14

Insc.est.: 244 025 297

Cap.soc.registr.: Cr\$ 1 000 000,00 em 1978

Empregados: Total: 45 - Produção: 43

Dir.: José Goulart da Silva - Sócio Prop

Maria Cristina C Goulart - Sócio Prop

Prods.: Confecções femininas

Linha de produção: Linha própria

Tipo de mercado: Com var, Com atac

Destino da produção: Reg Camp, Outros Ests

Mats.-primas: Tecidos, aviamentos

Merc.fornecedor: Ind

Local.merc.forn.: Grande SP

0223 - CONFECÇÕES DEMARRÔ COM & IND LTDA (1976)

End.fáb.: R José Pinto de Camargo, 64
P Industrial - Tels 2-4473/8-4763
CGC: 48 621 833/0001-04
Insc.est.: 244 136 318
Cap.soc.registr.: Cr\$ 3 200 000,00 em 1982
Empregados: Total: 43 - Produção: 40
Dir.: Maurício N de Queiroz - Sócio Prop
Sebastião de Queiroz - Sócio Prop
Prods.: Calças jeans
Linha de produção: Linha própria, Sob encomenda
Tipo de mercado: Com var
Destino da produção: Reg Camp, Outros Muns Est, Outros Ests
Mats.-primas: Tecidos, aviamentos
Merc.fornecedor: Ind
Local.merc.forn.: Grande SP, Outros Muns Est, Outros Ests

0224 - CONFECÇÕES DESTRO ROUPAS ESPORTIVAS LTDA (1962)

End.fáb.: R Dionízio Cazotti, 265 - V Mimososa
Tel 31-1280
End.escri.: Av Dr Moraes Sales, 884 - 4-0 a Centro
CGC: 45 991 171/0001-68
Insc.est.: 244 174 743
Cap.soc.registr.: Cr\$ 5 000 000,00 em 1981
Empregados: Total: 143 - Produção: 140
Dir.: Domingos Destro - Sócio Prop
Luiz Sérgio F Destro - Sócio Prop
Eny L F Destro - Sócio Prop
Sérgio Ariani M Albemaz - Sócio Prop
Prods.: Blusas
Linha de produção: Linha própria
Tipo de mercado: Com atac
Destino da produção: Reg Camp, Grande SP, Outros Muns Est, Outros Ests
Mats.-primas: Tecidos, aviamentos
Merc.fornecedor: Ind
Local.merc.forn.: Grande SP, Outros Ests

0225 - CONFECÇÕES DE VESTUÁRIOS DANNY LTDA (1977)

End.fáb.: R Francisca R Merciai, 253 fds
Br Geraldo
CGC: 48 855 084/0001-71
Insc.est.: 244 153 124
Cap.soc.registr.: Cr\$ 80 000,00 em 1977
Empregados: Total: 6 - Produção: 6
Dir.: Maria Isabel P Moretti - Sócio Prop
Aurélia Fernandez Pedroso - Sócio Prop
Prods.: Confecções em geral
Linha de produção: Subcontrato
Tipo de mercado: Ind
Destino da produção: Grande SP

0226 - CONFECÇÕES E REPRESENTAÇÕES TIOKA LTDA

End.fáb.: R Adalberto Maia, 119 - Taquaral
Tel 52-6496
CGC: 49 596 349/0001-27
Insc.est.: 244 158 989
Cap.soc.registr.: Cr\$ 500 000,00 em 1980
Empregados: Total: 12 - Produção: 12
Dir.: Rui Carlos Cardoso - Sócio Prop
Arlete Prado Cardoso - Sócio Prop
Prods.: Camisetas de malha
Linha de produção: Linha própria, Subcontrato
Tipo de mercado: Com var, Com atac, Ind
Destino da produção: Reg Camp, Grande SP
Mats.-primas: Malha, aviamentos
Merc.fornecedor: Ind
Local.merc.forn.: Reg Camp, Grande SP

0227 - CONFECÇÕES HENRILI LTDA (1980)

End.fáb.: R Dr Silva Mendes, 628
V Industrial - Tel 42-8657
CGC: 45 169 463/0001-10
Insc.est.: 244 193 232
Cap.soc.registr.: Cr\$ 1 200 000,00 em 1980
Empregados: Total: 49 - Produção: 45
Dir.: Ivoneo Florêncio Amaral - Sócio Prop
Terezinha Resende Amaral - Sócio Prop
Prods.: Confecções de roupas jeans masculinas e femininas
Linha de produção: Subcontrato
Tipo de mercado: Com atac, Ind
Destino da produção: Grande SP

0228 - CONFECÇÕES KIDI LTDA (1968)

End.fáb.: R Dr Las Casas dos Santos, 100
S Bernardo - Tel 2-5014
CGC: 46 074 274/0001-26
Insc.est.: 244 133 921
Cap.soc.registr.: Cr\$ 6 600 000,00 em 1982
Empregados: Total: 22 - Produção: 19
Dir.: Luis Saad Kik - Sócio Prop
Loriz M S Kik - Sócio Prop
Prods.: Camisas
Linha de produção: Linha própria
Tipo de mercado: Cons final, Com var
Destino da produção: Reg Camp, Grande SP, Outros Muns Est
Mats.-primas: Tecidos, aviamentos
Merc.fornecedor: Ind
Local.merc.forn.: Reg Camp, Grande SP, Outros Ests

0229 - CONFECÇÕES LILEI LTDA (1969)

Den.: CONFECÇÕES LILEI
End.fáb.: R Manoel Francisco Mendes, 347
J do Trevo - Tel 2-7119
CGC: 49 430 614/0001-00
Insc.est.: 244 173 250
Cap.soc.registr.: Cr\$ 300 000,00 em 1979
Empregados: Total: 23 - Produção: 21
Dir.: Avelino Lopes F.O. - Sócio Prop
Marilena G Lopes - Sócio Prop
Prods.: Malharia infanto-juvenil, pijamas e agasalhos p/ adultos
Linha de produção: Linha própria
Tipo de mercado: Com atac
Destino da produção: Reg Camp, Grande SP, Outros Muns Est, Outros Ests
Mats.-primas: Tecidos, aviamentos
Merc.fornecedor: Ind
Local.merc.forn.: Grande SP

0230 - CONFECÇÕES MAX CAM LTDA (1980)

End.fáb.: R Cônego Nery, 123 fds - Guanabara
Tel 41-5631
CGC: 43 279 819/0001-42
Insc.est.: 244 177 520
Cap.soc.registr.: Cr\$ 1 000 000,00 em 1980
Empregados: Total: 63 - Produção: 62
Dir.: Josias Tancredo R Pascoal - Sócio Prop
Antonio Carlos Bassili - Sócio Prop
Prods.: Calções esportivos
Linha de produção: Linha própria, Subcontrato
Tipo de mercado: Com var, Ind
Destino da produção: Reg Camp, Grande SP
Mats.-primas: Tecidos, aviamentos

0232 - CONFECÇÕES RAJIK LTDA (1973)

End.fáb.: Av Dr Heitor Penteado, 260
P Taquaral - Tel 42-7597
CGC: 47 956 099/0001-63
Insc.est.: 244 200 735
Cap.soc.registr.: Cr\$ 1 000 000,00 em 1981
Empregados: Total: 2 - Produção: 2
Dir.: Reginaldo Magno M Nóbrega - Sócio Prop
Zuleica N S Nóbrega - Sócio Prop
Prods.: Confecções femininas
Linha de produção: Linha própria
Tipo de mercado: Cons final, Com atac
Destino da produção: Reg Camp, Outros Ests
Mats.-primas: Tecidos, aviamentos
Merc.fornecedor: Ind
Local.merc.forn.: Grande SP

0233 - CONFECÇÕES RE LTDA (1977)

End.fáb.: R José Paulino, 678 - Centro
CGC: 48 831 044/0001-90
Insc.est.: 244 145 673
Cap.soc.registr.: Cr\$ 80 000,00 em 1980
Empregados: Total: 10 - Produção: 10
Dir.: Élio Cardoso de Souza - Sócio Prop
Rosália Souza Melo - Sócio Prop
Prods.: Confecções em geral
Linha de produção: Linha própria, Sob encomenda, Subcontrato
Tipo de mercado: Cons final, Com var, Com atac, Ind
Destino da produção: Reg Camp, Grande SP, Outros Muns Est, Outros Ests
Mats.-primas: Tecidos, aviamentos
Merc.fornecedor: Ind
Local.merc.forn.: Grande SP, Outros Muns Est, Outros Ests

0234 - CONFECÇÕES SONILAINE LTDA (1978)

End.fáb.: R da Abolição, 1650 - Swift
Tel 8-5393
CGC: 50 085 182/0001-19
Insc.est.: 244 162 995
Cap.soc.registr.: Cr\$ 50 000,00 em 1978
Empregados: Total: 0 - Produção: 0
Dir.: Sonia Regina Vezan Caria - Sócio Prop
Jandira Alves de Carvalho - Sócio Prop
Prods.: Confecções femininas
Linha de produção: Subcontrato
Tipo de mercado: Ind
Destino da produção: Grande SP

0235 - CONFECÇÕES TRÊS GURIS LTDA (1977)

End.fáb.: R 13 de Maio, 55 - Centro
Tel 8-0273
End.depto.: R Camaiúras, 135 - V C e Silva
CGC: 49 425 671/0001-93
Insc.est.: 244 147 685
Cap.soc.registr.: Cr\$ 1 000 000,00 em 1982
Empregados: Total: 2 - Produção: 2
Dir.: Miguel Bistene - Sócio Prop
Cleusa Martins N Bistene - Sócio Prop
Prods.: Confecções em geral
Linha de produção: Linha própria
Tipo de mercado: Com var, Com atac
Destino da produção: Reg Camp, Grande SP, Outros Muns Est, Outros Ests
Mats.-primas: Tecidos, aviamentos
Merc.fornecedor: Ind
Local.merc.forn.: Reg Camp

0267 - DIMARZIO & CIA LTDA
(1972)
Den.: CREAZIONI N DIMARZO LINEA ITALIANA
End.fáb.: R Cônego Nery, 95 - Guanabara
Tels 41-8613/42-3668
CGC: 44 605 723/0002-70
Insc.est.: 244 087 015
Cap.soc.registr.: Cr\$ 8 000 000,00 em 1981
Empregados: Total: 60 - Produção: 57
Dir.: Gerson Dimarzio - Sócio Prop
José Dimarzio Neto - Sócio Prop
Prods.: Camisas
Linha de produção: Linha própria
Tipo de mercado: Com var, Com atac
Destino da produção: Reg Camp, Grande SP,
Outros Muns Est,
Outros Ests
Mats.-primas: Tecidos, aviamentos
Merc.fornecedor: Ind
Local.merc.forn.: Grande SP

0269 - DINAH MACIEL
(1978)
End.fáb.: R Dr Gastão Rocha Leão, 597
C Jardim - Tel 2-2388
CGC: 49 618 593/0001-76
Insc.est.: 244 152 252
Cap.soc.registr.: Cr\$ 150 000, 00 em 1980
Empregados: Total: 27 - Produção: 25
Dir.: Dinah Maciel - Prop
Prods.: Camisas
Linha de produção: Subcontrato
Tipo de mercado: Ind
Destino da produção: Grande SP

0309 - ELIAS W MUSA & CIA LTDA
(1974)
End.fáb.: Av N Senhora de Fátima, 1211 fds
Taquaral - Tel 51-3954
CGC: 44 602 589/0001-73
Insc.est.: 244 084 902
Cap.soc.registr.: Cr\$ 100 000,00 em 1974
Empregados: Total: 3 - Produção: 3
Dir.: Elias W Musa - Sócio Prop
Nadir Maestrini - Sócio Prop
Prods.: Confeções em geral
Linha de produção: Subcontrato
Tipo de mercado: Ind
Destino da produção: Grande SP

0310 - ELVIS STORE MODAS LTDA
(1980)
Den.: CONFECÇÕES ELVIS
End.fáb.: R Dr Edmundo N de Andrade,
1490 - P Industrial - Tel 32-3064
CGC: 51 872 281/0001-03
Insc.est.: 244 177 840
Cap.soc.registr.: Cr\$ 12 000 000,00 em 1982
Empregados: Total: 2 - Produção: 2
Dir.: José Roberto Silveira - Sócio Prop
Neusa Ap Furio Silveira - Sócio Prop
Prods.: Camisas, calças, malharia em geral
Linha de produção: Sob encomenda
Tipo de mercado: Com var, Com atac
Destino da produção: Mun Camp, Grande SP
Mats.-primas: Tecidos, aviamentos
Merc.fornecedor: Ind
Local.merc.forn.: Reg Camp, Grande SP

0311 - ELZA L DE SOUZA & CIA LTDA
(1978)
End.fáb.: Av Antonio Carvalho Miranda, 566
J S Bento - Tel 42-4972
CGC: 46 043 808/0001-57
Insc.est.: 244 156 833
Cap.soc.registr.: Cr\$ 1 200 000,00 em 1982
Empregados: Total: 29 - Produção: 29
Dir.: Elza Lemos de Souza - Sócio Prop
Elmira Alves de Souza - Sócio Prop
Prods.: Confeções infantis
Linha de produção: Linha própria,
Subcontrato
Tipo de mercado: Ind
Destino da produção: Grande SP
Mats.-primas: Tecidos, aviamentos
Merc.fornecedor: Com atac
Local.merc.forn.: Reg Camp

0331 - EUGÊNIO ROMÃO DE PAULA
(1980)
End.fáb.: R Dr João Q do Nascimento, 207
J Flamboyant
CGC: 44 512 705/0001-63
Insc.est.: 244 188 034
Cap.soc.registr.: Cr\$ 300 000,00 em 1980
Empregados: Total: 9 - Produção: 9
Dir.: Eugênio Romão de Paula - Prop
Prods.: Confeções em geral
Linha de produção: Subcontrato
Tipo de mercado: Ind
Destino da produção: Grande SP

0391 - GERALDO BERNARDO DE SOUZA
& CIA LTDA (1955)
Den.: ALFAIATARIA SOUZA E ALVES
End.fáb.: R Gal Osório, 751 - Centro
Tel 31-7869
CGC: 45 987 740/0001-00
Insc.est.: 244 004 875
Cap.soc.registr.: Cr\$ 1 200 000,00 em 1981
Empregados: Total: 10 - Produção: 6
Dir.: Geraldo B de Souza - Sócio Prop
Leonilda A da Silva - Sócio Prop
Aurisvaldo Mattos - Sócio Prop
Prods.: Ternos, calças, coletes
Linha de produção: Sob encomenda
Tipo de mercado: Cons final
Destino da produção: Reg Camp, Outros Ests
Mats.-primas: Tecidos, aviamentos
Merc.fornecedor: Ind, Com atac
Local.merc.forn.: Reg Camp, Grande SP,
Outros Ests

0446 - HERMÍNIA CUNHA KOLOKATHIS
(1966)
Den.: HERMI-TEX MODAS IND & COM
End.fáb.: Av Mal Carmona, 644 - V João Jorge
Tels 2-4218/8-9677 - CxP 1504
CGC: 50 048 198/0001-51
Insc.est.: 244 010 350
Cap.soc.registr.: Cr\$ 4 500 000,00 em 1981
Empregados: Total: 38 - Produção: 31
Dir.: Hermínia C Kolokathis - Prop
Prods.: Confeções em geral
Linha de produção: Linha própria
Tipo de mercado: Com atac
Destino da produção: Reg Camp, Grande SP,
Outros Muns Est,
Outros Ests
Mats.-primas: Tecidos, aviamentos
Merc.fornecedor: Ind
Local.merc.forn.: Grande SP

0458 - HUMBERT IND & COM DE
CONFECÇÕES LTDA
(1980)
End.fáb.: Av Dr Armando Sales de Oliveira,
650 - Taquaral - Tels 51-7187/
7387/52-8035
CGC: 44 367 936/0001-20
Insc.est.: 244 184 526
Cap.soc.registr.: Cr\$ 10 000 000,00 em 1982
Empregados: Total: 160 - Produção: 155
Dir.: Marcelo Vida da Silva - Dir Financ
Milton Vida da Silva - Dir Indl
Walimir Vida da Silva - Dir Adm
Humberto Vieira Gomes - Dir Vendas
Prods.: Camisas, calças
Linha de produção: Subcontrato
Tipo de mercado: Ind
Destino da produção: Reg Camp, Grande SP

0491 - IND & COM DE CONFECÇÕES
HOLANDA LTDA (1977)
End.fáb.: Av Papa Paulo VI, 273 - J do Trevo
Tel 2-1226
End.filial: Av Eng Antonio F P Sousa, 1466
V Georgina - Tel 2-4149
CGC: 48 651 087/0001-46
Insc.est.: 244 162 940
Cap.soc.registr.: Cr\$ 5 500 000,00 em 1981
Empregados: Total: 331 - Produção: 325
Dir.: Renê Gribov Nichean - Sócio Ger
Juan Gribov Brish - Sócio Ger
Joana Abir F de Gribov - Sócio Ger
Jorge Gribov - Sócio Ger
Prods.: Confeções femininas
Linha de produção: Subcontrato
Tipo de mercado: Ind
Destino da produção: Grande SP

0501 - IND & COM DE MALHAS RALLY
LTDA (1978)
Den.: RALLY
End.fáb.: Av Francisco José C de Andrade,
748 - J Chapadão - Tels 41-2173/
4755/42-0108
CGC: 50 065 788/0001-92
Insc.est.: 244 158 552
Cap.soc.registr.: Cr\$ 4 350 000,00 em 1982
Empregados: Total: 75 - Produção: 60
Dir.: Agostinho Fernandes - Sócio Prop
Nair Menegaldo Fernandes - Sócio Prop
Prods.: Agasalhos esportivos
Linha de produção: Sob encomenda,
Subcontrato
Tipo de mercado: Com var, Com atac, Ind
Destino da produção: Reg Camp, Grande SP,
Outros Muns Est,
Outros Ests
Mats.-primas: Tecidos, aviamentos
Merc.fornecedor: Ind, Com atac
Local.merc.forn.: Grande SP

0519 - IND DE CONFECÇÕES ANHEMBI
LTDA (1961)

End.fáb.: R Dr Teodoro Langard, 751
Bonfim - Tels 41-0933/1388
CGC: 46 032 686/0001-01
Insc.est.: 244 019 960
Cap.soc.registr.: Cr\$ 600 000,00 em 1975
Empregados: Total: 20 - Produção: 15
Dir.: Alcides G Carvalheiro - Prop
Prods.: Camisas
Linha de produção: Linha própria
Tipo de mercado: Cons final, Com var,
Com atac
Destino da produção: Reg Camp, Outros
Muns Est, Outros
Ests
Mats.-primas: Tecidos, aviamentos
Merc.fornecedor: Ind
Local.merc.forn.: Reg Camp, Grande SP

0526 - IND DE ROUPAS MC CELI LTDA
(1967)

End.fáb.: Av Dr Armando Sales de Oliveira,
750 - Taquaral - Tel 52-2932
CxP 723
CGC: 46 047 957/0001-94
Insc.est.: 244 050 469
Cap.soc.registr.: Cr\$ 40 000,00 em 1967
Empregados: Total: 24 - Produção: 22
Dir.: Oswaldo Signori - Sócio Prop
Wilson Signori - Sócio Prop
Joaquim R Carvalho - Sócio Prop
Prods.: Camisas
Linha de produção: Linha própria
Tipo de mercado: Cons final, Com atac
Destino da produção: Reg Camp
Mats.-primas: Tecidos, aviamentos
Merc.fornecedor: Ind
Local.merc.forn.: Reg Camp, Grande SP

0548 - INEZ DE MORAES & MORAES LTDA
(1979)

Den.: MEDAILLE D'OR CREAÇÕES
End.fáb.: R José Soriano de Souza F.o, 827
V J Inácio - Tel 32-4148
CGC: 50 101 666/0001-04
Insc.est.: 244 171 902
Cap.soc.registr.: Cr\$ 100 000,00 em 1979
Empregados: Total: 3 - Produção: 3
Dir.: Inez Ap Moraes - Sócio Prop
Terezinha de Jesus Moraes - Sócio Prop
Prods.: Confeções femininas
Linha de produção: Sob encomenda
Tipo de mercado: Com var, Com atac
Destino da produção: Reg Camp, Outros Ests
Mats.-primas: Tecidos, aviamentos
Merc.fornecedor: Com atac
Local.merc.forn.: Grande SP

0579 - JAKES COM & CONFECÇÕES
DE ROUPAS LTDA (1981)

Den.: JEANS JAKES
End.fáb.: R Álvares Machado, 940 - Centro
Tel 8-1605
CGC: 46 994 208/0001-74
Insc.est.: 244 127 452
Cap.soc.registr.: Cr\$ 1 000 000,00 em 1981
Empregados: Total: 1 - Produção: 1
Dir.: Jacoub Salim Nasr - Sócio Prop
Edna Montorso Nasr - Sócio Prop
Prods.: Calças jeans

Linha de produção: Linha própria
Tipo de mercado: Com var, Com atac
Destino da produção: Reg Camp, Outros
Muns Est

Mats.-primas: Tecidos, aviamentos
Merc.fornecedor: Ind
Local.merc.forn.: Reg Camp, Outros Muns
Est

0587 - JEANS MODAS DO BRASIL LTDA
(1979)

End.fáb.: R Carolina Florence, 1502 - V Nova
Tel 42-6885
End.matriz: R Visconde de Ouro Preto, 174
Consolação - Tel 256-1200
São Paulo
CGC: 43 010 248/0002-27
Insc.est.: 244 187 232
Cap.soc.registr.: Cr\$ 6 500 000,00 em 1981
Empregados: Total: 65 - Produção: 62
Dir.: Argentino Antonio Sosa - Sócio Prop
Ana Maria Lovallo Sosa - Sócio Prop
Prods.: Calças e saias jeans
Linha de produção: Linha própria
Tipo de mercado: Com var, Com atac
Destino da produção: Reg Camp, Grande SP,
Outros Muns Est,
Outros Ests
Mats.-primas: Tecidos, aviamentos
Merc.fornecedor: Ind
Local.merc.forn.: Grande SP

0590 - J L PRADO
(1925)

Den.: CAMISARIA MODELO
End.fáb.: R Saldanha Marinho, 576 - Centro
Tels 2-5479/32-1308/2668/8-7059
CGC: 46 238 077/0001-03
Insc.est.: 244 016 127
Cap.soc.registr.: Cr\$ 750 000,00 em 1981
Empregados: Total: 4 - Produção: 2
Dir.: José L Prado - Prop
Prods.: Camisas
Linha de produção: Sob encomenda
Tipo de mercado: Cons final
Destino da produção: Reg Camp, Outros
Muns Est
Mats.-primas: Tecidos, aviamentos
Merc.fornecedor: Ind, Com atac
Local.merc.forn.: Reg Camp, Grande SP,
Outros Muns Est

0614 - JOSÉ FERRAREZZO DE SOUZA
(1975)

Den.: ADRIANA CONFECÇÕES
End.fáb.: R Vital Brasil, 285 - J B Vista
Tel 51-2905
CGC: 46 739 694/0001-84
Insc.est.: 244 123 182
Cap.soc.registr.: Cr\$ 5 000,00 em 1975
Empregados: Total: 6 - Produção: 6
Dir.: José Ferrarezzo de Souza - Prop
Prods.: Malharia infantil
Linha de produção: Linha própria,
Subcontrato
Tipo de mercado: Com var, Ind
Destino da produção: Reg Camp
Mats.-primas: Fios: algodão, acrílico, malha;
aviamentos
Merc.fornecedor: Ind
Local.merc.forn.: Reg Camp, Grande SP

0620 - JOSEPH M SALHAB & CIA LTDA
(1976)

Den.: CONFECÇÕES VALETE
End.fáb.: R Reinaldo Laubenstein, 450
J IV Centenário - Tel 42-2964
CGC: 45 830 841/0001-64
Insc.est.: 244 116 850
Cap.soc.registr.: Cr\$ 1 800 000,00 em 1981
Empregados: Total: 25 - Produção: 19
Dir.: Joseph M Salhab - Sócio Prop
Antonio M Salhab - Sócio Prop
Karina M Salhab - Sócio Prop
Prods.: Camisas
Linha de produção: Linha própria
Tipo de mercado: Com var
Destino da produção: Reg Camp, Grande SP,
Outros Muns Est
Mats.-primas: Tecidos, aviamentos
Local.merc.forn.: Grande SP

0668 - LUCIANO BRASÍLIO ALBANO -
CAMPINAS (1966)

Den.: BRASMEN CONFECÇÕES
End.fáb.: R Paraná, 85 - S Bernardo
Tel 2-8996
CGC: 49 697 675/0001-20
Insc.est.: 244 204 002
Cap.soc.registr.: Cr\$ 1 000 000,00 em 1982
Empregados: Total: 4 - Produção: 4
Dir.: Luciano Brasília Albano - Prop
Prods.: Camisetas, blusas, cuecas
Linha de produção: Linha própria
Tipo de mercado: Com atac
Destino da produção: Reg Camp
Mats.-primas: Tecidos, aviamentos
Merc.fornecedor: Com atac
Local.merc.forn.: Grande SP

0686 - MALHARIA LA FATINA LTDA
(1969)

End.fáb.: Av Sen Antonio Lacerda Franco,
286 - J do Lago - Tel 32-2433
CGC: 46 100 954/0001-77
Insc.est.: 244 007 795
Cap.soc.registr.: Cr\$ 5 600 000,00 em 1980
Empregados: Total: 37 - Produção: 33
Dir.: Raul Camargo Ariani - Sócio Prop
Ligia Ap C Ariani - Sócio Prop
Prods.: Confeções femininas
Linha de produção: Subcontrato
Tipo de mercado: Com atac
Destino da produção: Grande SP

0687 - MANUFATURA DE ROUPAS
FIORINA LTDA (1982)

Den.: FIORINA
End.fáb.: R Dr Edmundo N de Andrade,
1490-A - P Industrial - Tel 32-3064
CGC: 49 042 955/0001-09
Insc.est.: 244 209 272
Cap.soc.registr.: Cr\$ 500 000,00 em 1982
Empregados: Total: 30 - Produção: 30
Dir.: José Roberto Silveira - Sócio Prop
Antonio Quirino de Souza - Sócio Prop
Prods.: Confeções em geral
Linha de produção: Subcontrato
Tipo de mercado: Ind
Destino da produção: Grande SP

0736 - MENDES & QUINTELLA LTDA
(1979)

End.fáb.: R da Abolição, 1791 - 1.º a - Swift
Tel 8-6699

CGC: 50 098 953/0001-02

Insc.est.: 244 164 241

Cap.soc.registr.: Cr\$ 200 000,00 em 1979

Empregados: Total: 22 - Produção: 22

Dir.: Licia Maria M Quintella - Sócio Prop

Lenice Mendes Quintella - Sócio Prop

Prods.: Camisas

Linha de produção: Subcontrato

Tipo de mercado: Ind

Destino da produção: Grande SP

0757 - MILAD M SALHAB & CIA LTDA
(1970)

Den.: REI DOS ENXOVAIS

End.fáb.: Av Sen Saraiva, 421 - Centro

Tel 2-8791

End.loja: R Dr Ernesto Kuhlmann, 37

Centro - Tel 8-7457

CGC: 46 119 400/0001-10

Insc.est.: 244 073 910

Cap.soc.registr.: Cr\$ 600 000,00 em 1979

Empregados: Total: 5 - Produção: 5

Dir.: Joseph M Salhab - Prop

Prods.: Vestidos: de noiva, social, longo,
curto; grinaldas, flores

Linha de produção: Linha própria,
Sob encomenda

Tipo de mercado: Cons final, Com var

Destino da produção: Reg Camp, Outros
Muns Est, Outros
Ests

Mats.-primas: Tecidos, aviamentos

Merc.fornecedor: Ind, Com atac

Local.merc.forn.: Reg Camp, Grande SP

0762 - MOACYR ZULLO
(1932)

Den.: ALFAIATARIA S GERALDO

End.fáb.: R Regente Feijó, 450 - Centro

Tel 31-1065

CGC: 45 997 525/0001-81

Insc.est.: 244 003 196

Cap.soc.registr.: Cr\$ 100,00 em 1932

Empregados: Total: 1 - Produção: 1

Dir.: Moacyr Zullo - Prop

Prods.: Confeções masculinas e femininas

Linha de produção: Sob encomenda

Tipo de mercado: Cons final

Destino da produção: Reg Camp

Mats.-primas: Tecidos, aviamentos

Merc.fornecedor: Com atac, Com var

Local.merc.forn.: Reg Camp, Grande SP

0795 - NORDON CONFECÇÕES LTDA
(1978)

End.fáb.: R Dr Gastão Rocha Leão, 123

C Jardim - Tel 8-8910

CGC: 50 101 831/0001-28

Insc.est.: 244 166 494

Cap.soc.registr.: Cr\$ 500 000,00 em 1979

Empregados: Total: 23 - Produção: 23

Dir.: João Miguel Helena - Sócio Prop

Neuza B H Moraes - Sócio Prop

Prods.: Camisas

Linha de produção: Subcontrato

Tipo de mercado: Ind

Destino da produção: Grande SP

0815 - ORLANDO FORATTO
(1948)

Den.: CONFECÇÕES FORBATOL

End.fáb.: R Rafael Sales, 300 - Bonfim

Tel 42-5439

CGC: 46 020 798/0001-34

Insc.est.: 244 019 599

Cap.soc.registr.: Cr\$ 2 000 000,00 em 1980

Empregados: Total: 1 - Produção: 1

Dir.: Orlando Foratto - Prop

Prods.: Camisas, calças, cuecas

Linha de produção: Linha própria

Tipo de mercado: Com atac

Destino da produção: Reg Camp, Outros
Muns Est, Outros
Ests

Mats.-primas: Tecidos, aviamentos

Merc.fornecedor: Ind

Local.merc.forn.: Grande SP, Outros Ests

0824 - PANDOLFO & PANDOLFO LTDA
(1969)

Den.: LOJA EXCELSIOR ALFAIATARIA

End.fáb.: Av Dr Campos Sales, 622 - Centro

Tel 8-6451

CGC: 46 089 181/0001-75

Insc.est.: 244 005 700

Cap.soc.registr.: Cr\$ 40 000,00 em 1978

Empregados: Total: 3 - Produção: 3

Dir.: Aparecida de L G Pandolfo - Prop

Prods.: Confeções masculinas

Linha de produção: Sob encomenda

Tipo de mercado: Cons final

Destino da produção: Reg Camp

Mats.-primas: Tecidos, aviamentos

Merc.fornecedor: Ind, Com atac, Com var

Local.merc.forn.: Reg Camp, Grande SP

0862 - PORTO & PIMENTEL LTDA
(1981)

Den.: GARAGE

End.fáb.: R Gal Osório, 1969 - Cambuí

Tel 52-6435

CGC: 45 625 126/0001-90

Insc.est.: 244 190 999

Cap.soc.registr.: Cr\$ 700 000,00 em 1981

Empregados: Total: 1 - Produção: 1

Dir.: Sílvia Porto Pimentel - Sócio Prop

Marize de Souza Porto - Sócio Prop

Prods.: Confeções femininas

Linha de produção: Linha própria

Tipo de mercado: Cons final

Destino da produção: Mun Camp

Mats.-primas: Tecidos, aviamentos

Merc.fornecedor: Ind

Local.merc.forn.: Reg Camp

0864 - PRADO ROUPAS LTDA
(1973)

Den.: PRADO ROUPAS

End.fáb.: R Cel Antonio Álvaro, 215

V Industrial - Tel 42-7699

CGC: 44 614 824/0001-27

Insc.est.: 244 092 436

Cap.soc.registr.: Cr\$ 26 000,00 em 1977

Empregados: Total: 12 - Produção: 12

Dir.: Nelson L P Fernandes - Prop

Prods.: Camisas, calças, blusas, shorts,
macacões

Linha de produção: Linha própria

Tipo de mercado: Com var, Com atac

Destino da produção: Reg Camp, Grande

Outros Muns Est,

Outros Ests

Mats.-primas: Tecidos, aviamentos

Merc.fornecedor: Ind

Local.merc.forn.: Grande SP, Outros Muns

Est, Outros Ests

0866 - PRIMUS CONFECÇÕES COM & IND
LTDA (1963)

End.fáb.: R Prof Adalberto Nascimento, 1080

S Bernardo - Tel 31-4511

CxP 1397

CGC: 46 012 399/0001-21

Insc.est.: 244 000 842

Cap.soc.registr.: Cr\$ 12 000 000,00 em 1979

Empregados: Total: 99 - Produção: 68

Dir.: Walter Justi - Sócio Prop

Waldir S Camarero - Sócio Prop

Prods.: Camisas

Linha de produção: Linha própria

Tipo de mercado: Cons final, Com atac

Destino da produção: Reg Camp, Grande SP,

Outros Muns Est,

Outros Ests

Mats.-primas: Tecidos, aviamentos

Merc.fornecedor: Ind

Local.merc.forn.: Reg Camp, Grande SP,

Outros Ests

0914 - SALIN & SALIN LTDA
(1982)

End.fáb.: Av Dr Armando Sales de Oliveira,

680 fds - Taquaral - Tel 52-2882

CGC: 49 606 353/0001-29

Cap.soc.registr.: Cr\$ 250 000,00 em 1982

Empregados: Total: 15 - Produção: 15

Dir.: Edmundo Salin F.o - Sócio Prop

Seres Salin - Sócio Prop

Prods.: Confeções em geral

Linha de produção: Subcontrato

Tipo de mercado: Ind

Destino da produção: Mun Camp

0916 - SALVADOR ASTA
(1950)

Den.: SALVADOR ASTA ALFAIATARIA

End.fáb.: R Br de Jaguará, 1022 - loja 15

Centro - Tel 31-8061

CGC: 46 000 600/0001-50

Insc.est.: 244 038 088

Cap.soc.registr.: Cr\$ 25 000,00 em 1975

Empregados: Total: 2 - Produção: 2

Dir.: Salvador Asta - Prop

Prods.: Ternos, calças, coletes

Linha de produção: Sob encomenda

Tipo de mercado: Cons final

Destino da produção: Reg Camp

Mats.-primas: Tecidos, aviamentos

Merc.fornecedor: Com atac, Com var

Local.merc.forn.: Reg Camp, Grande SP

0968 - SIMÕES & DIAS LTDA
(1971)

Den.: ANADIELA

End.fáb.: Av Antonio Carlos Sales Jr, 71
J Proença - Tel 52-7909

CGC: 44 590 420/0001-21

Insc.est.: 244 077 419

Cap.soc.registr.: Cr\$ 600 000,00 em 1981

Empregados: Total: 19 - Produção: 19

Dir.: José Manoel C Simões - Sócio Prop

Aparecida H Dias Simões - Sócio Prop

Maria José Corrêa - Sócio Prop

Prods.: Confeções femininas

Linha de produção: Linha própria

Tipo de mercado: Cons final, Com var,
Com atac

Destino da produção: Reg Camp, Outros
Muns Est,
Outros Ests

Mats.-primas: Tecidos, aviamentos

Merc.fornecedor: Ind, Com atac

Local.merc.forn.: Reg Camp, Grande SP,
Outros Ests

0980 - SOTELLO & FERNANDES LTDA
(1966)

Den.: A MAIATEX

End.fáb.: R 13 de Maio, 197 - Centro
Tel 2-8165

CGC: 46 046 454/0001-02

Insc.est.: 244 019 678

Cap.soc.registr.: Cr\$ 700 000,00 em 1980

Empregados: Total: 3 - Produção: 2

Dir.: Sérgio Sotello - Sócio Prop

Francisco R Fernandes - Sócio Prop

Prods.: Confeções femininas e infantis;
lençóis, fronhas

Linha de produção: Linha própria

Tipo de mercado: Cons final, Com var,
Com atac

Destino da produção: Reg Camp, Outros
Muns Est

Mats.-primas: Tecidos, aviamentos

Merc.fornecedor: Ind, Com atac

Local.merc.forn.: Reg Camp, Grande SP

1025 - THARCÍLIO FOZZATI
(1968)

Den.: THARCÍLIO ALFAIATE

End.fáb.: R Benjamin Constant, 752 - Centro
Tel 2-4243

CGC: 46 071 759/0001-66

Insc.est.: 244 005 589

Cap.soc.registr.: Cr\$ 50 000,00 em 1979

Empregados: Total: 1 - Produção: 1

Dir.: Tharcílio Fozzati - Prop

Prods.: Ternos, calças

Linha de produção: Sob encomenda

Tipo de mercado: Cons final

Destino da produção: Reg Camp

Mats.-primas: Tecidos, aviamentos

Merc.fornecedor: Com atac

Local.merc.forn.: Reg Camp, Grande SP

1038 - TRAMA JOVEM IND & COM DE
CONFECÇÕES LTDA (1981)

Den.: TRAMA JOVEM

End.fáb.: Av Gov Pedro de Toledo, 1420
Bonfim - Tel 42-9183

CGC: 46 093 662/0001-54

Insc.est.: 244 194 674

Cap.soc.registr.: Cr\$ 1 500 000,00 em 1981

Empregados: Total: 20 - Produção: 19

Dir.: Carlos Franchi - Sócio Prop

Maria Cristina F Massai - Sócio Prop

Prods.: Confeções infanto-juvenis

Linha de produção: Sob encomenda

Tipo de mercado: Com atac

Destino da produção: Reg Camp, Grande SP,
Outros Muns Est,
Outros Ests

Mats.-primas: Tecidos, aviamentos

Merc.fornecedor: Ind, Com atac

Local.merc.forn.: Reg Camp, Grande SP,
Outros Ests

1083 - WANDA DA SILVA MONTEQUEZI
(1981)

Den.: KARLA BOUTIQUE

End.fáb.: R Cons José Clemente Pereira, 55
J C Elíseos

CGC: 45 146 156/0001-13

Insc.est.: 244 191 806

Cap.soc.registr.: Cr\$ 15 000,00 em 1981

Empregados: Total: 0 - Produção: 0

Dir.: Wanda da Silva Montequezi - Prop

Prods.: Confeções femininas e infantis

Linha de produção: Linha própria,
Sob encomenda

Tipo de mercado: Cons final

Destino da produção: Mun Camp

Mats.-primas: Tecidos, aviamentos

Merc.fornecedor: Com atac

Local.merc.forn.: Grande SP

25.20 - FABRICAÇÃO DE CHAPÉUS

0098 - AYMORE TAMEGA
(1943)

End.fáb.: R Br de Atibaia, 123 - Cambuí
Tel 52-3102

CGC: 45 958 462/0001-43

Insc.est.: 244 002 989

Cap.soc.registr.: Cr\$ 40 000,00 em 1975

Empregados: Total: 3 - Produção: 3

Dir.: Aymoré Tamega - Prop

Prods.: Bonés

Linha de produção: Linha própria,
Sob encomenda

Tipo de mercado: Cons final

Destino da produção: Reg Camp, Outros
Muns Est,
Outros Ests

Mats.-primas: Tecidos, aviamentos

Merc.fornecedor: Ind

Local.merc.forn.: Grande SP

0189 - CHAPÉUS VICENTE CURY S/A
(1920)

End.fáb.: R Br Geraldo Rezende, 142
Guanabara - Tels 31-4391/32-1122
CxP 231

End.telegr.: "CURYZAK"

CGC: 45 989 233/0001-05

Insc.est.: 244 003 985

Cap.soc.registr.: Cr\$ 650 000 000,00
em 1981

Empregados: Total: 395 - Produção: 358

Dir.: José Zakia - Dir Pres

Sérgio C Zakia - Dir Superint

Guilmer C Zakia - Dir Financ

Liesc Zakia - Dir Indl

Aderbal Cury - Dir Coml

Niasi C Zakia - Dir Adm

Prods.: Chapéus de feltro, lã e pelo

Linha de produção: Linha própria

Tipo de mercado: Com var

Destino da produção: Reg Camp, Grande SP,
Outros Muns Est,
Outros Ests

Mats.-primas: Tecidos, lã de carneiro, pelo de
coelho, couro, papelão, anilina,
goma-laca

Merc.fornecedor: Ind, Import

Local.merc.forn.: Reg Camp, Grande SP,
Outros Ests, Outros Países

25.30 - FABRICAÇÃO DE CALÇADOS
PARA HOMENS, MULHERES E
CRIANÇAS - EXCLUSIVE BOTAS
E GALOCHAS TOTALMENTE
DE BORRACHA E CALÇADOS
ORTOPÉDICOS

0019 - AGGIO & CIA LTDA
(1955)

Den.: CALÇADOS VÊNETA

End.fáb.: R Fernão P Camargo, 251
J do Trevo - Tel 31-5899 - CxP 1078

End.filiat.: Estr Valinhos, Km 7 - Faz Itapera

CGC: 46 014 916/0001-00

Insc.est.: 244 038 158

Cap.soc.registr.: Cr\$ 38 000 000,00 em 1981

Empregados: Total: 200 - Produção: 181

Dir.: Adriano B Aggio - Dir Indl

Dante Aggio - Dir Adm

Giuliano Aggio - Dir Compras

Fállice Aggio - Dir Vendas

Prods.: Calçados em geral

Linha de produção: Linha própria,
Sob encomenda

Tipo de mercado: Cons final, Com var,
Com atac

Destino da produção: Reg Camp, Grande SP,
Outros Muns Est,
Outros Ests

Mats.-primas: Couro, salto, cola, cortiça,
tinta, neolite

Merc.fornecedor: Ind

Local.merc.forn.: Reg Camp, Grande SP,
Outros Ests

0101 - BASSAN IND & COM DE
CALÇADOS LTDA
(1980)

End.fáb.: R Mogi Mirim, 1100 - C Elíseos

CGC: 43 259 928/0001-01

Insc.est.: 244 178 330

Cap.soc.registr.: Cr\$ 230 000,00 em 1980

Empregados: Total: 3 - Produção: 3

Dir.: Orosimbo Bassan - Sócio Prop

José Bassan - Sócio Prop

Prods.: Sandálias femininas

Linha de produção: Linha própria

Tipo de mercado: Com var, Com atac

Destino da produção: Reg Camp, Grande SP,
Outros Muns Est,
Outros Ests

Mats.-primas: Couro, sola, salto, borracha,
cola, madeira

Merc.fornecedor: Ind, Com atac

Local.merc.forn.: Mun Camp, Grande SP,
Outros Muns Est,
Outros Ests

- 0138 - CALÇADOS DEME IND & COM LTDA (1967)
Den.: CALÇADOS DEME
End.fáb.: R Jacinta R de S José, 155 P Industrial - Tel 8-9533
CGC: 50 044 585/0001-10
Insc.est.: 244 028 269
Cap.soc.registr.: Cr\$ 25 000,00 em 1973
Empregados: Total: 24 - Produção: 24
Dir.: Valdemar Sacilotto - Prop
Prods.: Calçados masculinos
Linha de produção: Linha própria
Tipo de mercado: Com var
Destino da produção: Reg Camp, Outros Muns Est
Mats.-primas: Raspa de couro, cromo, vaqueta, solado, cola, cordão, linha, botão
Merc.fornecedor: Ind
Local.merc.forn.: Grande SP, Outros Muns Est
- 0139 - CALÇADOS PLACÍDIO IND & COM LTDA (1965)
Den.: CALÇADOS PLACÍDIO
End.fáb.: R Paulo Lacerda, 703 - S Bernardo Tels 2-8049/8048 - CxP 1445
End.loja: Av Francisco Glicério, 1537 Centro
CGC: 45 778 233/0001-40
Insc.est.: 244 000 425
Cap.soc.registr.: Cr\$ 4 730 000,00 em 1979
Empregados: Total: 58 - Produção: 55
Dir.: Placídio Sacilotto - Dir Financ Dalton R Sacilotto - Dir Adm
Prods.: Calçados em geral
Linha de produção: Linha própria
Tipo de mercado: Cons final, Com var, Com atac
Destino da produção: Reg Camp, Grande SP, Outros Muns Est, Outros Ests
Mats.-primas: Couro, cola, salto, adesivo
Merc.fornecedor: Ind
Local.merc.forn.: Reg Camp, Grande SP, Outros Muns Est
- 0245 - CREAÇÕES TAFNER IND & COM LTDA (1976)
End.fáb.: Av Mirandópolis, 581 - V Pompéia Tel 8-1881
CGC: 48 190 839/0001-66
Insc.est.: 244 135 074
Cap.soc.registr.: Cr\$ 5 000 000,00 em 1981
Empregados: Total: 42 - Produção: 41
Dir.: João Natalino T de Moraes - Sócio Prop Fátima Monteiro de Moraes - Sócio Prop
Prods.: Calçados femininos e infantis
Linha de produção: Sob encomenda
Tipo de mercado: Com var, Com atac
Destino da produção: Reg Camp, Grande SP, Outros Muns Est, Outros Ests
Mats.-primas: Couro, sola, borracha, palmilha
Merc.fornecedor: Ind
Local.merc.forn.: Grande SP
- 0357 - FIORELLA IND & COM DE CALÇADOS LTDA (1972)
End.fáb.: R da Abolição, 1580 - Swift Tel 31-6100
CGC: 44 610 236/0001-15
Insc.est.: 244 089 913
Cap.soc.registr.: Cr\$ 7 800 000,00 em 1980
Empregados: Total: 90 - Produção: 78
Dir.: Gilberto C de Oliveira - Sócio Prop Sebastião C Brecker - Sócio Prop Romes Antonio da Silva - Sócio Prop
- Prods.: Calçados femininos
Linha de produção: Linha própria
Tipo de mercado: Com atac
Destino da produção: Reg Camp, Grande SP, Outros Muns Est, Outros Ests
Mats.-primas: Couro, salto, cola
Merc.fornecedor: Ind
Local.merc.forn.: Grande SP, Outros Ests
- 0490 - IND & COM DE CALÇADOS E BOLSAS D'ASCENZI LTDA (1959)
Den.: ART CALÇADOS E BOLSAS
End.fáb.: R Gal Carneiro, 416 - Ponte Preta Tels 31-7851/8-8218/6665 CxP 396
End.loja: R 13 de Maio, 751 - Centro
CGC: 46 008 587/0001-86
Insc.est.: 244 050 158
Cap.soc.registr.: Cr\$ 14 600 000,00 em 1981
Empregados: Total: 106 - Produção: 99
Dir.: Giórgio D'Ascenzi - Sócio Prop Stélio D'Ascenzi - Sócio Prop
Prods.: Calçados e bolsas femininos
Linha de produção: Linha própria
Tipo de mercado: Com var
Destino da produção: Reg Camp, Grande SP, Outros Muns Est, Outros Ests
Mats.-primas: Couro, sola, salto, cola, espuma, fivela
Merc.fornecedor: Ind, Com atac, Com var, Prod dir
Local.merc.forn.: Reg Camp, Grande SP, Outros Ests
- 0610 - JOSÉ CARLOS PERES (1981)
Den.: MELLUZA IND DE CALÇADOS
End.fáb.: R Dr Sales de Oliveira, 1049 V Industrial - Tel 8-6473
CGC: 46 186 292/0001-08
Insc.est.: 244 197 015
Cap.soc.registr.: Cr\$ 300 000,00 em 1981
Empregados: Total: 15 - Produção: 13
Dir.: José Carlos Peres - Prop
Prods.: Calçados femininos
Linha de produção: Sob encomenda
Tipo de mercado: Com var
Destino da produção: Grande SP
Mats.-primas: Couro, sola, borracha, cola
Merc.fornecedor: Ind
Local.merc.forn.: Grande SP, Outros Ests
- 0706 - MARCUS EDUARDO JESUS NOVO (1974)
Den.: CALÇADOS J NOVO
End.fáb.: R Duartina, 134 - P Industrial Tel 2-6754
CGC: 45 301 546/0001-10
Insc.est.: 244 111 342
Cap.soc.registr.: Cr\$ 1 000 000,00 em 1980
Empregados: Total: 43 - Produção: 40
Dir.: Marcus E Jesus Novo - Sócio Prop Antonio de Jesus Novo - Ger Indl Luiz Roberto Jesus Novo - Ger Prod
- 0794 - NORBERTO GRANJA (1964)
Den.: FÁB DE CALÇADOS BELLE ROSE
End.fáb.: R Ana Jacinta A Couto, 703 P Industrial - Tel 2-3267 CxP 1429
CGC: 45 996 345/0001-85
Insc.est.: 244 015 974
Cap.soc.registr.: Cr\$ 1 500 000,00 em 1981
Empregados: Total: 33 - Produção: 29
Dir.: Norberto Granja - Prop
Prods.: Calçados femininos
Linha de produção: Linha própria
Tipo de mercado: Com var, Com atac
Destino da produção: Reg Camp, Outros Muns Est, Outros Ests
Mats.-primas: Couro, borracha, cola, madeira, papelão
Merc.fornecedor: Ind
Local.merc.forn.: Reg Camp, Grande SP, Outros Muns Est, Outros Ests
- 0797 - N SANTOS CAMARGO JR (1976)
Den.: VINÇÃO ARTESANATOS EM COURO
End.fáb.: R S Pedro, 347 - Cambuí Tel 51-6802
CGC: 48 633 812/0001-09
Insc.est.: 244 138 000
Cap.soc.registr.: Cr\$ 50 000,00 em 1976
Empregados: Total: 3 - Produção: 3
Dir.: Nelson dos Santos Camargo Jr - Prop
Prods.: Sandálias, botas, chinelos
Linha de produção: Linha própria, Sob encomenda
Tipo de mercado: Com var
Destino da produção: Reg Camp
Mats.-primas: Couro, borracha, cola, fivela
Merc.fornecedor: Ind, Com var
Local.merc.forn.: Reg Camp, Grande SP
- 0910 - RUBENS GONÇALVES (1968)
Den.: CALÇADOS KA-RICIA
End.fáb.: R Bra Geraldo Rezende, 802 J N S Auxiliadora - Tel 41-4030
CGC: 46 060 125/0001
Insc.est.: 244 036 067
Cap.soc.registr.: Cr\$ 2 000,00 em 1968
Empregados: Total: 9 - Produção: 9
Dir.: Rubens Gonçalves - Prop
Prods.: Calçados em geral
Linha de produção: Sob encomenda
Tipo de mercado: Com var
Destino da produção: Reg Camp, Outros Muns Est
Mats.-primas: Couro, cola, linha
Merc.fornecedor: Ind
Local.merc.forn.: Reg Camp, Grande SP, Outros Muns Est, Outros Ests

1031 - TOP'S IND & COM DE CALÇADOS LTDA (1967)

Den.: CREAÇÕES TOP'S
End.fáb.: R Santos Dumont, 301 - Cambuí
Tel 52-2428
CGC: 46 064 556/0001-42
Insc.est.: 244 041 195
Cap.soc.registr.: Cr\$ 2 170 000,00 em 1979
Empregados: Total: 20 - Produção: 17
Dir.: Washington L P Lima - Prop
Prods.: Calçados e cintas masculinos
Linha de produção: Sob encomenda
Tipo de mercado: Cons final, Com var
Destino da produção: Reg Camp
Mats.-primas: Couro, pelica, sola, cola, linha
Merc.fornecedor: Com atac, Prod dir
Local.merc.forn.: Reg Camp, Grande SP,
Outros Muns Est,
Outros Ests

1069 - VICENTE ALEGRETTI & FILHO (1956)

Den.: FÁB DE CALÇADOS MÉRICA
End.fáb.: R Dr Sales de Oliveira, 1367
V Industrial - Tel 8-2821
CGC: 46 027 124/0001-61
Insc.est.: 244 035 716
Cap.soc.registr.: Cr\$ 60,00 em 1956
Empregados: Total: 3 - Produção: 3
Dir.: Vicente Alegretti - Sócio Prop
Alcir Alegretti - Sócio Prop
Prods.: Calçados infantis
Linha de produção: Sob encomenda
Tipo de mercado: Com var
Destino da produção: Reg Camp, Outros
Muns Est, Outros
Ests
Mats.-primas: Couro, borracha, cola, fivela
Merc.fornecedor: Ind
Local.merc.forn.: Grande SP, Outros Muns
Est

25.40 - FABRICAÇÃO DE ACESSÓRIOS DO VESTUÁRIO

0121 - BOL-SÓ IND & COM LTDA (1975)

End.fáb.: R Francisco C Barbosa, 929
C Amarais - Tels 41-7825/42-8434/
42-9634
CGC: 46 961 678/0001-31
Insc.est.: 244 123 581
Cap.soc.registr.: Cr\$ 10 000 000,00 em 1982
Empregados: Total: 190 - Produção: 170
Dir.: Áureo V B de Conto - Dir Pres
Wilson Lopes Cardoso Jr - Dir Financ
Luiz Maurício Gonçalves - Dir Coml
Roberto Wagner Primazzi - Dir Adm
Prods.: Bolsas, sacolas, malas esportivas,
capas p/ calculadora, estojos
p/ óculos, pasta-catálogos, brindes,
crachás, envelopes plásticos,
silk-screen
Linha de produção: Linha própria,
Sob encomenda
Tipo de mercado: Com var, Com atac, Ind
Destino da produção: Reg Camp, Grande SP,
Outros Muns Est,
Outros Ests
Mats.-primas: Plástico, PVC, nylon, fibra de
vidro, polyester, papelão,
tecido, ferragens
Merc.fornecedor: Ind, Com atac
Local.merc.forn.: Grande SP, Outros Ests

0153 - CARLOS ROBERTO GALIB (1964)

Den.: FÁB DE GUARDA-CHUVAS
SATÉLITE
End.fáb.: R Ferreira Penteado, 794 - Centro
Tel 312337
CGC: 44 593 226/0001
Insc.est.: 244 013 322
Cap.soc.registr.: Cr\$ 1 000,00 em 1971
Empregados: Total: 4 - Produção: 4
Dir.: Carlos R Galib - Prop
Prods.: Guarda-chuvas
Linha de produção: Linha própria,
Sob encomenda
Tipo de mercado: Cons final, Com atac
Destino da produção: Reg Camp, Outros
Muns Est, Outros
Ests
Mats.-primas: Tecidos, armação
Merc.fornecedor: Ind
Local.merc.forn.: Reg Camp, Grande SP

0251 - CUCIOLLI & CIA LTDA (1959)

Den.: FÁB DE GUARDA-CHUVAS
End.fáb.: R 11 de Agosto, 282 - Centro
Tel 31-2494
CGC: 46 002 697/0001-30
Insc.est.: 244 025 000
Cap.soc.registr.: Cr\$ 1 000 000,00 em 1981
Empregados: Total: 1 - Produção: 1
Dir.: Antonio Cuciolli - Sócio Prop
Antonio Cuciolli F.o - Sócio Prop
Prods.: Guarda-chuvas, sombrinhas
Linha de produção: Sob encomenda
Tipo de mercado: Com var
Destino da produção: Reg Camp, Outros
Muns Est, Outros Ests
Mats.-primas: Tecidos, armação, cabo
Merc.fornecedor: Ind
Local.merc.forn.: Reg Camp, Grande SP,
Outros Muns Est

0297 - EDA BIANCHI (1969)

Den.: CONFECÇÕES MÃO DE OURO
End.fáb.: R Leonardo da Vinci, 218
Taquaral - Tel 51-1263
CGC: 46 092 623/0001-32
Insc.est.: 244 013 795
Cap.soc.registr.: Cr\$ 1 069,00 em 1969
Empregados: Total: 0 - Produção: 0
Dir.: Eda Bianchi - Prop
Prods.: Lenços, echarpes, gravatas,
carteiras
Linha de produção: Linha própria
Tipo de mercado: Com var
Destino da produção: Reg Camp
Mats.-primas: Tecidos, linha
Merc.fornecedor: Ind, Com atac, Com var
Local.merc.forn.: Reg Camp

0316 - EMÍLIO DE OLIVEIRA & IRMÃO LTDA (1962)

Den.: CINTOS HEKEL
End.fáb.: R Mal Deodoro, 465/536
Botafogo - Tel 2-2337
CGC: 46 040 184/0001-14
Insc.est.: 244 038 929
Cap.soc.registr.: Cr\$ 250 000,00 em 1980
Empregados: Total: 6 - Produção: 5
Dir.: Emílio de Oliveira - Sócio Prop
Onofre P de Oliveira - Sócio Prop
Prods.: Cintos de couro

Linha de produção: Sob encomenda
Tipo de mercado: Com var
Destino da produção: Reg Camp, Grande SP,
Outros Muns Est,
Outros Ests

Mats.-primas: Couro, napa, fivela
Merc.fornecedor: Ind
Local.merc.forn.: Grande SP, Outros Ests

0341 - FÁB DE GUARDA-CHUVAS E CONFECÇÕES PROGRESSO LTDA (1958)

End.fáb.: R Prof Teodoro Yahn, 266
J Bandeirantes - Tel 41-7728
CGC: 46 010 054/0001-39
Insc.est.: 244 008 579
Cap.soc.registr.: Cr\$ 1 000,00 em 1964
Empregados: Total: 0 - Produção: 0
Dir.: Maurício Anis Rahmé - Sócio Prop
Cristina Rahmé - Sócio Prop
Márcia Anis Rahmé - Sócio Prop
Soraia Anis Rahmé - Sócio Prop
Prods.: Guarda-chuvas, sombrinhas
Linha de produção: Linha própria
Tipo de mercado: Com atac
Destino da produção: Outros Muns Est
Mats.-primas: Tecidos, armação, cabos:
chifre, plástico; metal
Merc.fornecedor: Ind
Local.merc.forn.: Grande SP, Outros
Muns Est

0483 - IND & COM DE ARTEFATO DE COURO VANESSA LTDA (1981)

End.fáb.: R Joaquim de Souza Vilela, 606
S Bernardo - Tel 8-1991
CGC: 43 518 794/0001-92
Insc.est.: 244 197 168
Cap.soc.registr.: Cr\$ 500 000,00 em 1981
Empregados: Total: 12 - Produção: 12
Dir.: Carlos M de Almeida - Sócio Prop
Rubens Perez - Sócio Prop
Prods.: Bolsas de couro
Linha de produção: Linha própria
Tipo de mercado: Com atac
Destino da produção: Reg Camp, Grande SP,
Outros Muns Est
Mats.-primas: Tecidos, couro, cola
Merc.fornecedor: Ind
Local.merc.forn.: Grande SP

0605 - JOSÉ APARECIDO RODRIGUES-CAMPINAS (1977)

Den.: FÁB DE GUARDA-CHUVAS
MEIA LUA
End.fáb.: R Antimônio, 155 - V Rica
CGC: 48 633 283/0001-35
Insc.est.: 244 137 927
Cap.soc.registr.: Cr\$ 100 000,00 em 1982
Empregados: Total: 0 - Produção: 0
Dir.: José Ap Rodrigues - Prop
Prods.: Guarda-chuvas
Linha de produção: Linha própria
Tipo de mercado: Com atac
Destino da produção: Reg Camp, Outros
Muns Est
Mats.-primas: Tecidos, armação, cabo
Merc.fornecedor: Ind
Local.merc.forn.: Reg Camp, Grande SP

0626 - J PEDRO MARINI
(1981)
Den.: FÁB DE GUARDA-CHUVAS
S PEDRO
End.fáb.: R Tuim, 66 - V Pê M da Nóbrega
Tel 41-6409
CGC: 45 634 151/0001-30
Insc.est.: 244 190 837
Cap.soc.registr.: Cr\$ 100 000,00 em 1981
Empregados: Total: 0 - Produção: 0
Dir.: Jesúno Pedro Marini - Prop
Prods.: Guarda-chuvas, guarda-sóis,
sombriñas
Linha de produção: Linha própria
Tipo de mercado: Com atac
Destino da produção: Reg Camp, Grande SP,
Outros Muns Est,
Outros Ests
Mats.-primas: Tecidos, armação
Merc.fornecedor: Ind
Local.merc.forn.: Reg Camp, Grande SP

0649 - L ANTONIO DE LIMA
(1976)
Den.: LUIZ ARTEX
End.fáb.: Av Francisco de Paula O Nazaré,
542 - P Industrial - Tel 31-3246
CGC: 48 190 722/0001-82
Insc.est.: 244 135 475
Cap.soc.registr.: Cr\$ 100 000,00 em 1976
Empregados: Total: 2 - Produção: 2
Dir.: Luiz Antonio de Lima - Prop
Prods.: Guarda-chuvas, sombriñas
Linha de produção: Linha própria
Tipo de mercado: Cons final, Com var,
Com atac
Destino da produção: Reg Camp, Grande SP,
Outros Ests
Mats.-primas: Tecidos, armação, cabo
Merc.fornecedor: Com atac
Local.merc.forn.: Reg Camp, Grande SP

0883 - RB IND & COM DE ARTEFATOS DE
COURO LTDA (1978)
End.fáb.: R Benigno Ribeiro, 557
S Bernardo - Tel 2-0850
End.loja: R 13 de Maio, 675 - Centro
CGC: 50 039 429/0001-60
Insc.est.: 244 154 910
Cap.soc.registr.: Cr\$ 200 000,00 em 1978
Empregados: Total: 46 - Produção: 43
Dir.: Robson M de Almeida - Sócio Prop
Jorge A M de Almeida - Sócio Prop
Prods.: Bolsas de nylon, cintos de couro
Linha de produção: Linha própria
Tipo de mercado: Com var, Com atac
Destino da produção: Reg Camp, Grande SP,
Outros Muns Est,
Outros Ests
Mats.-primas: Couro, nylon, fivela, argola
Merc.fornecedor: Ind, Com atac
Local.merc.forn.: Grande SP

1092 - W TESSARI & CIA LTDA
(1945)
Den.: FÁB DE GUARDA-CHUVAS
TAMÓIO
End.fáb.: Pç Mal Floriano, 244 - Centro
Tel 31-5901
CGC: 46 005 294/0001-45
Insc.est.: 244 000 319
Cap.soc.registr.: Cr\$ 2 500 000,00 em 1981
Empregados: Total: 15 - Produção: 12
Dir.: Jair D Bonato - Sócio Prop
Waldemar Tessari - Sócio Prop

Prods.: Guarda-chuvas
Linha de produção: Linha própria
Tipo de mercado: Cons final, Com var,
Com atac
Destino da produção: Reg Camp, Outros
Muns Est, Outros
Ests
Mats.-primas: Tecidos, armação, cabo
Merc.fornecedor: Ind
Local.merc.forn.: Reg Camp, Grande SP,
Outros Ests

25.50 - CONFECCÃO DE ARTEFATOS
DIVERSOS DE TECIDOS -
EXCLUSIVE OS PRODUZIDOS
NAS FIAÇÕES E TECELAGENS

0023 - ALBA INDUSTRIAL S/A CAMPING
E NÁUTICA (1973)
Den.: ALBA
End.fáb.: R Fernão P Camargo, 835/65
J do Trevo - Tels 32-4709/4911
CxP 1374
End.telegr.: "ALBACAMPING"
End.filial: Av Jorge Tibiriçá, 1001/19
V Georgina - Tel 32-4509
CGC: 44 629 269/0001-07
Insc.est.: 244 102 900
Cap.soc.registr.: Cr\$ 82 000 000,00 em 1981
Empregados: Total: 279 - Produção: 235
Dir.: Antonio Orlando - Dir Pres
Carlo Dodi - Dir Vice Pres
Prods.: Barracas e macacões p/motoqueiro
Linha de produção: Linha própria
Tipo de mercado: Com atac, Export
Destino da produção: Reg Camp, Grande SP,
Outros Muns Est,
Outros Ests, Outros
Países
Mats.-primas: Tecidos, aviamentos, plástico,
alumínio, laminado, tubo de aço
Merc.fornecedor: Ind
Local.merc.forn.: Grande SP, Outros Muns
Est, Outros Ests

0072 - ARCA DECORAÇÕES LTDA
(1976)
End.fáb.: R Bento de Arruda Camargo, 1440
J Santana - Tels 51-6711/7353
CGC: 47 009 725/0001-04
Insc.est.: 244 168 637
Cap.soc.registr.: Cr\$ 2 000 000,00 em 1982
Empregados: Total: 24 - Produção: 12
Dir.: Aparecido de Almeida - Sócio Prop
Rosa Maria D V Almeida - Sócio Prop
Prods.: Cortinas
Linha de produção: Linha própria
Tipo de mercado: Com var, Com atac, Ind
Destino da produção: Reg Camp, Grande SP,
Outros Muns Est,
Outros Ests
Mats.-primas: Tecidos, aviamentos, trilho,
rodízio, artefatos de madeira
Merc.fornecedor: Ind
Local.merc.forn.: Reg Camp, Grande SP,
Outros Ests

0143 - CAMPTOLDOS IND & COM DE
COBERTURAS LTDA (1978)
Den.: CAMPTOLDOS
End.fáb.: R Lauro Vannucci, 29
J Sta Cândida - Tel 52-5364
CGC: 50 049 105/0001-03
Insc.est.: 244 157 556
Cap.soc.registr.: Cr\$ 1 700 000,00 em 1981
Empregados: Total: 13 - Produção: 10
Dir.: Arnaldo das Neves - Sócio Prop
Judite Buono das Neves - Sócio Prop
Prods.: Toldos, lonas
Linha de produção: Sob encomenda
Tipo de mercado: Cons final
Destino da produção: Reg Camp
Mats.-primas: Lona, tubo industrial
Merc.fornecedor: Ind
Local.merc.forn.: Grande SP

0258 - DECORAÇÕES RODRIGUES LTDA
(1969)
End.fáb.: R Ferreira Penteado, 374 - Centro
Tel 8-0647
CGC: 46 000 287/0001-50
Insc.est.: 244 026 381
Cap.soc.registr.: Cr\$ 200 000,00 em 1980
Empregados: Total: 7 - Produção: 7
Dir.: Oswaldo Rodrigues - Sócio Prop
Conceição C Rodrigues - Sócio Prop
Prods.: Cortinas
Linha de produção: Linha própria,
Sob encomenda
Tipo de mercado: Cons final
Destino da produção: Reg Camp
Mats.-primas: Tecidos, trilho, rodízio
Merc.fornecedor: Ind
Local.merc.forn.: Reg Camp, Grande SP

0345 - FACCO & MAUERBERG LTDA
(1975)
End.fáb.: R Ângelo Vicentini, 455
Tel 39-1114 - Br Geraldo
CGC: 46 683 835/0001-94
Insc.est.: 244 122 585
Cap.soc.registr.: Cr\$ 30 000,00 em 1975
Empregados: Total: 8 - Produção: 8
Dir.: Pedro Renato Facco - Sócio Prop
Henri Mauerberg - Sócio Prop
Prods.: Pára-quadras, sacolas, mochilas e
carteiras de nylon
Linha de produção: Linha própria,
Sob encomenda
Tipo de mercado: Cons final
Destino da produção: Reg Camp, Grande SP,
Outros Ests
Mats.-primas: Tecidos e fitas de nylon
Merc.fornecedor: Ind
Local.merc.forn.: Reg Camp, Grande SP

0396 - GIBA INDS REUNIDAS LTDA
(1972)

End.fáb.: R Mário Sampaio Ferraz, 111
J Aurélia - Tel 41-6571

CGC: 48 167 258/0001-03

Insc.est.: 244 083 029

Cap.soc.registr.: Cr\$ 2 000 000,00 em 1981

Empregados: Total: 15 - Produção: 12

Dir.: Alcindo G Felipe - Sócio Prop

Odete G Felipe - Sócio Prop

Prods.: Cortinas p/ carro fúnebre, mantos
e véus p/ funerária, coroas metálicas

Linha de produção: Linha própria

Tipo de mercado: Cons final

Destino da produção: Reg Camp, Grande SP,
Outros Muns Est,
Outros Ests

Mats.-primas: Tecidos, artefatos de nylon,
aviamentos

Merc.fornecedor: Ind

Local.merc.forn.: Grande SP, Outros Muns
Est

0843 - PEIXOTO & SILOTO LTDA
(1973)

End.fáb.: R Dr Humberto Soares de Camargo,
1155 - Tel 39-3632 - Br Geraldo

CGC: 44 623 478/0001

Insc.est.: 244 098 391

Cap.soc.registr.: Cr\$ 10 000,00 em 1973

Empregados: Total: 0 - Produção: 0

Dir.: Otávio Siloto - Sócio Prop

Carmem P Siloto - Sócio Prop

Prods.: Cortinas, colchas, almofadas

Linha de produção: Sob encomenda

Tipo de mercado: Cons final

Destino da produção: Reg Camp

Mats.-primas: Tecidos, fibra acrílica,
aviamentos, trilha, rodízio

Merc.fornecedor: Ind, Com atac

Local.merc.forn.: Grande SP

0879 - RAIMUNDA ARAGÃO
(1978)

Den.: DARAGON CAMPING TRAILL

End.fáb.: R Adalberto Maia, 380

Taquaral - Tel 51-0416

CGC: 50 088 921/0001-26

Insc.est.: 244 162 610

Cap.soc.registr.: Cr\$ 80 000,00 em 1978

Empregados: Total: 2 - Produção: 2

Dir.: Raimunda Aragão - Prop

Prods.: Barracas

Linha de produção: Sob encomenda

Tipo de mercado: Cons final

Destino da produção: Reg Camp

Mats.-primas: Tecidos, lona, plástico, linha

Merc.fornecedor: Ind

Local.merc.forn.: Reg Camp

25.60 - CONFECÇÃO DE ROUPAS E
ACESSÓRIOS PROFISSIONAIS
E PARA SEGURANÇA
INDUSTRIAL - INCLUSIVE
REVESTIDAS DE AMIANTO,
DE CHUMBO, DE BORRACHA
E DE OUTROS MATERIAIS

0188 - C GONDIN
(1965)

Den.: ROUPAS PROFISSIONAIS
ANDORINHA COLTREFIX

End.fáb.: R Luzitana, 1149 - Centro
Tel 31-2008

CGC: 46 961 405/0001-97

Insc.est.: 244 123 484

Cap.soc.registr.: Cr\$ 500 000,00 em 1981

Empregados: Total: 8 - Produção: 5

Dir.: Carlos Gondin - Prop

Prods.: Roupas profissionais e industriais

Linha de produção: Sob encomenda

Tipo de mercado: Cons final, Com atac, Ind

Destino da produção: Reg Camp, Outros
Muns Est

Mats.-primas: Tecidos, aviamentos

Merc.fornecedor: Ind, Com atac

Local.merc.forn.: Reg Camp, Grande SP,
Outros Muns Est,
Outros Ests

0231 - CONFECÇÕES PORTLAND IND &
COM LTDA (1976)

Den.: PORT-SHOP

End.fáb.: R Dr Sampaio Ferraz, 247
Cambuí - Tel 52-9813

CGC: 48 632 806/0001-29

Insc.est.: 244 136 577

Cap.soc.registr.: Cr\$ 600 000,00 em 1980

Empregados: Total: 8 - Produção: 6

Dir.: Sérgio Fimentel Gomes - Sócio Prop

Elizabete Isabel Gardemann - Sócio Prop

Prods.: Uniformes em geral

Linha de produção: Sob encomenda

Tipo de mercado: Ind

Destino da produção: Reg Camp, Grande SP,
Outros Muns Est

Mats.-primas: Tecidos, aviamentos

Merc.fornecedor: Ind

Local.merc.forn.: Reg Camp, Grande SP

0321 - ENGESEL EQUIPAMENTOS DE
SEGURANÇA LTDA (1974)

End.fáb.: R Manuel F Dias, 126 - N C Elíseos
Tel 31-5855

CGC: 45 779 006/0001-47

Insc.est.: 244 113 744

Cap.soc.registr.: Cr\$ 14 000 000,00 em 1981

Empregados: Total: 50 - Produção: 40

Dir.: Marcelo V da Silva - Dir Financ

Waldir V da Silva - Dir Adm

Edival V da Silva - Dir Vendas

Prods.: Aventais, perneiras, luvas, mangotes,
sapatos de lã, macacões p/ câmara
fria, capuzes, trajes de adentramento
e aproximação ao fogo e calor, trajes
antiácidos; capas de proteção p/
piscina, carro, moto; cobre-válvulas,
barracas sanitárias

Linha de produção: Linha própria

Tipo de mercado: Cons final, Com var,
Com atac

Destino da produção: Reg Camp, Grande SP,
Outros Muns Est,
Outros Ests

Mats.-primas: Malha e lona de algodão, feltro,
couro, raspa de couro, plástico,
amianto

Merc.fornecedor: Ind

Local.merc.forn.: Reg Camp, Grande SP,
Outros Ests

0342 - FÁB DE LUVAS AMÂNCIO LTDA
(1967)

End.fáb.: R Ana Jacinta A Couto, 283
P Industrial - Tel 8-6338

CGC: 47 935 739/0001-59

Insc.est.: 244 037 676

Cap.soc.registr.: Cr\$ 600 000,00 em 1980

Empregados: Total: 6 - Produção: 6

Dir.: José Amâncio - Sócio Prop

Oliveiro Amâncio - Sócio Prop

Francisco Amâncio - Sócio Prop

Prods.: Aventais, perneiras, luvas, mangotes

Linha de produção: Linha própria

Tipo de mercado: Ind

Destino da produção: Reg Camp, Grande SP,
Outros Muns Est

Mats.-primas: Couro, lona, linha

Merc.fornecedor: Ind

Local.merc.forn.: Reg Camp

0611 - JOSÉ EUSÉBIO CABRAL & CIA
LTDA (1956)

Den.: ALFAIATARIA CIVIL MILITAR

End.fáb.: Av Dr Campos Sales, 495 - Centro
Tel 2-3843

CGC: 45 785 714/0001-90

Insc.est.: 244 019 507

Cap.soc.registr.: Cr\$ 100 000,00 em 1975

Empregados: Total: 2 - Produção: 1

Dir.: José E Cabral - Sócio Prop

Maria N Cabral - Sócio Prop

Prods.: Uniformes p/ militares

Linha de produção: Linha própria, Sob
encomenda

Tipo de mercado: Cons final, Com atac

Destino da produção: Reg Camp, Outros
Muns Est

Mats.-primas: Tecidos, aviamentos

Merc.fornecedor: Ind, Com var

Local.merc.forn.: Reg Camp

0683 - MACTEC EQUIPAMENTOS DE
SEGURANÇA LTDA (1979)

End.fáb.: R Fernão P Camargo, 2115

J do Trevo - Tel 8-2080

CGC: 51 316 883/0001-84

Insc.est.: 244 173 551

Cap.soc.registr.: Cr\$ 1 000 000,00 em 1980

Empregados: Total: 20

Dir.: Jorge Migall Jorge - Dir Financ

Robles Jorge - Dir Coml

Prods.: Equipamentos p/ proteção industrial,
p/ uso industrial e de laboratório

Linha de produção: Linha própria

Tipo de mercado: Cons final, Com var,
Com atac, Ind, Export

Destino da produção: Reg Camp, Grande SP,
Outros Muns Est,
Outros Ests, Outros
Países

0726 - MAURO VON ZUBEN
(1968)

Den.: CONFEÇÕES PARDAL
End.fáb.: R Sacramento, 245 - Centro
Tel 31-7945

CGC: 46 014 882/0002-45
Insc.est.: 244 051 084
Cap.soc.registr.: Cr\$ 50 000,00 em 1975
Empregados: Total: 1 - Produção: 1
Dir.: Mauro Von Zuben - Prop
Prods.: Roupas profissionais, aventais
Linha de produção: Linha própria, Sob
encomenda

Tipo de mercado: Cons final, Ind
Destino da produção: Reg Camp
Mats.-primas: Tecidos, aviamentos
Merc.fornecedor: Com var
Local.merc.forn.: Reg Camp, Grande SP

0729 - M C ANTONELLI
(1978)

Den.: CONFEÇÕES UNIFORMES,
ROUPAS PROFISSIONAIS E
SOCIAIS

End.fáb.: R Waldemar Blatkauskas, 33
Ponte Preta - Tels 31-6628/8-6322

CGC: 49 636 988/0001-79
Cap.soc.registr.: Cr\$ 2 000 000,00 em 1982
Empregados: Total: 2 - Produção: 1
Dir.: Marcos César Antonelli - Prop
Prods.: Roupas profissionais, uniformes em
geral

Linha de produção: Linha própria, Sob
encomenda
Tipo de mercado: Com var, Com atac, Ind
Destino da produção: Reg Camp, Grande SP,
Outros Muns Est,
Outros Ests
Mats.-primas: Tecidos, aviamentos
Merc.fornecedor: Com atac
Local.merc.forn.: Reg Camp

0907 - ROUPAS PROFISSIONAIS IRENE
LTDA (1970)

Den.: ROUPAS PROFISSIONAIS IRENE
End.fáb.: R Miguel Arnaldo Anderson, 32
J Conceição - Tel 52-8646

CGC: 51 288 843/0001-76
Insc.est.: 244 060 074
Cap.soc.registr.: Cr\$ 400 000,00 em 1981
Empregados: Total: 6 - Produção: 6
Dir.: Irene Ap Goulart Fabro - Sócio Prop
Maria de Fátima G Fabro - Sócio Prop
Prods.: Uniformes em geral

Linha de produção: Sob encomenda
Tipo de mercado: Cons final
Destino da produção: Reg Camp, Grande SP,
Outros Muns Est
Mats.-primas: Tecidos, aviamentos
Merc.fornecedor: Com atac
Local.merc.forn.: Grande SP

0908 - ROUPAS INDUSTRIAIS
LTDA (1978)

End.fáb.: R Sílvia Rizzardo, 823
J C Elíseos - Tel 52-3575

CGC: 50 065 317/0001-84
Insc.est.: 244 161 605
Cap.soc.registr.: Cr\$ 100 000,00 em 1979
Empregados: Total: 32 - Produção: 30
Dir.: Homero Antonelli Jr - Sócio Prop
Niura Lima Antonelli - Sócio Prop
Prods.: Roupas industriais

Linha de produção: Linha própria, Sob
encomenda

Tipo de mercado: Ind
Destino da produção: Reg Camp, Grande SP,
Outros Ests
Mats.-primas: Tecidos, aviamentos
Merc.fornecedor: Com atac, Com var
Local.merc.forn.: Grande SP

25.70 - TINGIMENTO, ESTAMPARIA E
OUTROS ACABAMENTOS EM
ROUPAS, PEÇAS DO VESTUÁRIO
E ARTEFATOS DIVERSOS DE
TECIDOS

0040 - AMADO & BELINAZO S/C LTDA
(1981)

End.fáb.: R Dr Heitor Penteado, 1261
Tel 37-2479 - J Egidio

CGC: 51 886 117/0001 - 55
Insc.est.: 244 196 905
Cap.soc.registr.: Cr\$ 50 000,00 em 1981
Empregados: Total: 0 - Produção: 0
Dir.: Neide Ap F Amado - Sócio Prop
Leontina F Belinazo - Sócio Prop
Prods.: Bordados à máquina
Linha de produção: Subcontrato
Tipo de mercado: Ind
Destino da produção: Grande SP

GÉNERO 26
PRODUCTOS ALIMENTARES

GÊNERO 26
PRODUTOS ALIMENTARES

26.00 - BENEFICIAMENTO, MOAGEM, TORREFAÇÃO E FABRICAÇÃO DE PRODUTOS ALIMENTARES

0069 - API-NUTRE IND & COM PRODS ALIMENTÍCIOS LTDA (1974)
End.fáb.: R Nicarágua, 463 - J N Europa
Tels 31-7831/8-5784
CGC: 45 780 921/0001-52
Insc.est.: 244 113 735
Cap.soc.registr.: Cr\$ 1 500 000,00 em 1981
Empregados: Total: 16 - Produção: 10
Dir.: Roberto Ferrari - Sócio Prop
Maria Gabriella G Ferrari - Sócio Prop
Prods.: Chá de ervas, galéias real de frutas, guaraná em pó, comprimidos de levedo, germe de trigo c/ mel
Linha de produção: Linha própria
Tipo de mercado: Com var, Com atac
Destino da produção: Reg Camp, Grande SP, Outros Muns Est, Outros Ests
Mats.-primas: Geléia real, frutas, ervas, mel
Merc.fornecedor: Ind, Prod dir
Local.merc.forn.: Outros Muns Est

0137 - CAFÉ CANECÃO LTDA (1959)
Den.: CAFÉ CANECÃO
End.fáb.: R Benigno Ribeiro, 437/457
S Bernardo - Tels 31-3779/8-0103
CGC: 45 986 700/0001-35
Insc.est.: 244 007 962
Cap.soc.registr.: Cr\$ 32 810 400,00 em 1981
Empregados: Total: 37 - Produção: 33
Dir.: Moacir Rossettini - Sócio Prop
Natal de J Martins - Sócio Prop
Fuad Abud - Sócio Prop
Prods.: Café: torrado, em pó
Linha de produção: Linha própria
Tipo de mercado: Com var, Com atac
Destino da produção: Reg Camp, Grande SP, Outros Muns Est
Mats.-primas: Café em grão
Merc.fornecedor: Com atac, Prod dir
Local.merc.forn.: Outros Muns Est

0190 - CHOCOLAT SWISS IND & COM LTDA (1980)
End.fáb.: Av Ana Beatriz Bierrembach, 1090
V Mimosa - Tel 31-2312
CGC: 43 092 832/0001-98
Insc.est.: 244 178 127
Cap.soc.registr.: Cr\$ 1 500 000,00 em 1982
Empregados: Total: 1 - Produção: 1
Dir.: Ariel de Moraes - Sócio Prop
Elda de Jonsson - Sócio Prop
Prods.: Chocolate em pó
Linha de produção: Linha própria,
Sob encomenda
Tipo de mercado: Com var, Com atac
Destino da produção: Reg Camp, Grande SP, Outros Muns Est
Mats.-primas: Açúcar, cacau em pó
Merc.fornecedor: Ind
Local.merc.forn.: Reg Camp, Outros Ests

0201 - COBEPAL COM E BENEFICIAMENTO DE PRODS AGRÍCOLAS LTDA (1961)
End.fáb.: R Rodolfo Noronha, 17 - Guanabara
Tel 42-5280
CGC: 46 031 381/0001-77
Insc.est.: 244 041 558
Cap.soc.registr.: Cr\$ 500 000,00 em 1982
Empregados: Total: 1 - Produção: 1
Dir.: Paulo E T Vasconcellos - Sócio Prop
Martha R T Vasconcellos - Sócio Prop
Carlos R T Vasconcellos - Sócio Prop
Prods.: Fubá: comum, p/ animais e aves; quirera, farelo, canjica
Linha de produção: Linha própria
Tipo de mercado: Agricultura, Ind
Destino da produção: Reg Camp
Mats.-primas: Milho
Merc.fornecedor: Ind, Com atac, Prod dir
Local.merc.forn.: Reg Camp, Outros Ests

0203 - COCA COLA INDÚSTRIAS LTDA (1971)
End.fáb.: Via Anhanguera, km 89,8
Tels 8-6120/27/28/29 - CxP 733
End.matriz: R Álvaro Ramos, 350 - 6.º a Botafogo - Tel 286-1122
Rio de Janeiro
CGC: 45 997 418/0002-34
Insc.est.: 244 053 556
Cap.soc.registr.: Cr\$ 164 000 000,00 em 1981
Empregados: Total: 250 - Produção: 200
Dir.: Kaarl Willen Arps - Ger Geral
Márcio V G Ratto - Ger Financ
Prods.: Café solúvel liofilizado
Linha de produção: Linha própria
Tipo de mercado: Ind, Export
Destino da produção: Outros Países
Mats.-primas: Café em grão
Merc.fornecedor: Com atac
Local.merc.forn.: Outros Ests

0488 - IND & COM DE CAFÉ MELONI-LANDIM-MARTINS LTDA (1945)
Den.: CAFÉ NEGRÃO
End.fáb.: R Adalberto Maia, 394 - Taquaral
End.escr.: R Dr Lopes Trovão, 436
Taquaral - Tels 51-1142/52-1920
CGC: 46 028 528/0002-50
Insc.est.: 244 014 825
Cap.soc.registr.: Cr\$ 4 060 000,00 em 1976
Empregados: Total: 31 - Produção: 6
Dir.: Carmen Rose S B Meloni - Dir Geral
Francisco Martins Fº - Dir Coml
Leopoldo Landim Jr - Dir Téc
Prods.: Café: torrado, em pó
Linha de produção: Linha própria
Tipo de mercado: Com var, Com atac, Ind
Destino da produção: Reg Camp, Grande SP, Outros Muns Est, Outros Ests
Mats.-primas: Café em grão
Merc.fornecedor: Com atac, Prod dir, Outros Ests
Local.merc.forn.: Reg Camp, Outros Muns Est, Outros Ests

0489 - IND & COM DE CAFÉ MORAES LTDA (1956)
End.fáb.: Av Dr Carlos de Campos, 518
V Industrial - Tels 8-4521/3924
CGC: 46 041 091/0001-04
Insc.est.: 244 012 497
Cap.soc.registr.: Cr\$ 5 450 000,00 em 1981
Empregados: Total: 18 - Produção: 7
Dir.: Antonio J de Moraes - Sócio Prop
Nei Santos de Moraes - Sócio Prop
Prods.: Café: torrado, em grão
Linha de produção: Linha própria
Tipo de mercado: Com var
Destino da produção: Reg Camp, Grande SP, Outros Muns Est
Mats.-primas: Café em grão
Merc.fornecedor: Ind, Prod dir
Local.merc.forn.: Reg Camp, Outros Muns Est, Outros Ests

0524 - IND DE PRODS ALIMENTÍCIOS CASSIANO LTDA (1960)
Den.: CAFÉ MOTA
End.fáb.: Av Paulo de Almeida Nogueira, 166
Taquaral - Tels 51-9506/1033
CGC: 45 989 928/0001-81
Insc.est.: 244 016 702
Cap.soc.registr.: Cr\$ 26 400 000,00 em 1981
Empregados: Total: 10 - Produção: 4
Dir.: Durval Lavorenti - Sócio Prop
Fernando Ochiesi - Sócio Prop
Dorival Cruz Lima - Sócio Prop
Maria C Lima - Sócio Prop
Prods.: Café: torrado, em pó
Linha de produção: Linha própria
Tipo de mercado: Com atac
Destino da produção: Reg Camp
Mats.-primas: Café em grão
Merc.fornecedor: Ind, Com atac
Local.merc.forn.: Reg Camp

0669 - LUÍS BALDIN (1975)
End.fáb.: R do Comércio, s/n - Betel
Tel 39-1042 - Br Geraldo
CGC: 46 674 453/0001-02
Insc.est.: 244 117 545
Cap.soc.registr.: Cr\$ 15 000,00 em 1975
Empregados: Total: 0 - Produção: 0
Dir.: Luís Baldin - Prop
Prods.: Beneficiamento de arroz
Linha de produção: Linha própria
Tipo de mercado: Cons final, Com var
Destino da produção: Reg Camp
Mats.-primas: Arroz em casca
Merc.fornecedor: Prod dir
Local.merc.forn.: Reg Camp

0731 - M D FRANCESCO
(1950)

Den.: PRODUTOS ALIMENTÍCIOS MARCY
End.fáb.: Av. Ana Beatriz Bierrembach, 428
V Mimosa - Tel 31-6396

CGC: 48 196 604/0001-81

Insc.est.: 244 003 336

Cap.soc.registr.: Cr\$ 70 000,00 em 1975

Empregados: Total: 14 - Produção: 10

Dir.: Mariano de Francesco - Prop

Prods.: Farinha de milho, canjica, pipoca,
especiarias em geral

Linha de produção: Sob encomenda

Tipo de mercado: Com atac

Destino da produção: Reg Camp

Mats.-primas: Farinha de mandioca, milho

Merc.fornecedor: Ind

Local.merc.forn.: Reg Camp, Outros Muns
Est, Outros Ests

0753 - M FERREIRA JORGE S/A COM &
IND (1947)

Den.: CAFÉS CRUZ, BOURBON & SÃO
JOAQUIM

End.fáb.: R Francisco Teodoro, 138

V Industrial - Tels 31-2902/3773/
2615/3213/2552

CGC: 45 990 066/0001-04

Insc.est.: 244 026 257

Cap.soc.registr.: Cr\$ 30 000 000,00 em 1981

Empregados: Total: 34 - Produção: 22

Dir.: Marinho F Jorge - Dir Pres

José C F Jorge - Dir Superint

José Eduardo F Jorge - Dir Adm

Prods.: Café: torrado, em pó, em grão

Linha de produção: Linha própria

Tipo de mercado: Com atac

Destino da produção: Reg Camp, Grande SP,
Outros Muns Est

Mats.-primas: Café em grão

Merc.fornecedor: Ind, Com atac, Outros

Local.merc.forn.: Reg Camp, Outros
Muns Est

1036 - TORREFAÇÃO E MOAGEM DE
CAFÉ SÃO SEBASTIÃO LTDA
(1924)

End.fáb.: R Francisco C Barbosa, 477

C Amarais - Tel 42-1235

CGC: 46 006 367/0001-13

Insc.est.: 244 049 780

Cap.soc.registr.: Cr\$ 5 000 000,00 em 1979

Empregados: Total: 5 - Produção: 5

Dir.: Stevão Tavares - Sócio Prop

João Pedro Tavares - Sócio Prop

Prods.: Café: torrado, em pó

Linha de produção: Linha própria

Tipo de mercado: Cons final, Com var, Ind

Destino da produção: Reg Camp

Mats.-primas: Café em grão

Merc.fornecedor: Ind, Com atac, Prod dir

Local.merc.forn.: Reg Camp, Grande SP,
Outros Muns Est

26.10 - PREPARAÇÃO DE REFEIÇÕES
CONSERVADAS, PRODUÇÃO DE
REFEIÇÕES PREPARADAS
INDUSTRIALMENTE, PRODUÇÃO
DE CONSERVAS DE FRUTAS,
LEGUMES E OUTROS VEGETAIS,
PREPARAÇÃO DE ESPECIARIAS
E CONDIMENTOS E FABRICAÇÃO
DE DOCES - EXCLUSIVE DE
CONFETARIA

0031 - ALIMENTOS IND & COM PRODS
ALIMENTÍCIOS LTDA (1981)

End.fáb.: R Rui Ildefonso M Lisboa, 222
C Amarais - Tel 42-4290

CGC: 45 839 743/0001-98

Insc.est.: 244 192 608

Cap. soc.registr.: Cr\$ 1 000 000,00 em 1981

Empregados: Total: 6 - Produção: 6

Dir.: Celso Ilídio Piovesana - Sócio Prop

José Eduardo Piovesana - Sócio Prop

Prods.: Doces, salgadinhos

Linha de produção: Linha própria

Tipo de mercado: Com atac

Destino da produção: Reg Camp, Grande SP,
Outros Ests

Mats.-primas: Açúcar, amendoim, canjica, sal

Merc.fornecedor: Ind

Local.merc.forn.: Reg Camp, Grande SP,
Outros Ests

0096 - ASKA IND & COM PRODS
ALIMENTÍCIOS LTDA
(1975)

End.fáb.: R Dr Elton César, 885 - C Amarais
Tel 41-5335

CGC: 48 856 512/0001-80

Insc.est.: 244 144 278

Cap.soc.registr.: Cr\$ 500 000,00 em 1975

Empregados: Total: 30 - Produção: 30

Dir.: Aureliano da C e Silva - Sócio Prop

Ana Maria Alípio e Silva - Sócio Prop

Prods.: Doces: de batata doce, banana; goma
de amido

Linha de produção: Linha própria

Tipo de mercado: Com atac

Destino da produção: Reg Camp, Grande SP,
Outros Muns Est,
Outros Ests

Mats.-primas: Batata doce, banana, candimil,
amido

Merc.fornecedor: Ind

Local.merc.forn.: Reg Camp, Grande SP

0127 - BRASFRIO S/A IND & COM DE
ALIMENTOS (1980)

End.fáb.: R Antonio Pinto de Moraes, 230

P Industrial - Tels 2-7892/
8-5848/6237

End.escr.: R Br de Jaguara, 1481 - 15.º a

s/158 - Centro

CGC: 51 990 943/0001-40

Insc.est.: 244 181 155

Cap.soc.registr.: Cr\$ 80 000 000,00 em 1982

Empregados: Total: 42 - Produção: 34

Dir.: Rodolfo Delfino Reyna - Dir

Guilherme Eduardo Arteta - Dir

Prods.: Batatas pré-fritas e nhoques
pré-cozidos congelados
Linha de produção: Linha própria

Tipo de mercado: Cons final, Com var,
Com atac, Ind

Destino da produção: Reg Camp, Grande SP,
Outros Muns Est,
Outros Ests

Mats.-primas: Batata, ovo, sal, óleo, margarina

Merc.fornecedor: Com atac, Prod dir

Local.merc.forn.: Reg Camp, Grande SP

0150 - CARLONI PRODUTOS
ALIMENTÍCIOS LTDA
(1975)

End.fáb.: Av Dr Armando Sales de Oliveira,
123 - Taquaral - Tel 51-2723

CGC: 46 127 502/0001-89

Insc.est.: 244 151 481

Cap.soc.registr.: Cr\$ 663 000,00 em 1980

Empregados: Total: 18 - Produção: 17

Dir.: Rosa Maria E de Carvalho - Sócio Prop

Vera Lúcia E de Carvalho - Sócio Prop

Prods.: Panetones; pães: de sal, doce, glúten;
ovos de Páscoa, sequilhos, brevidades

Linha de produção: Linha própria

Tipo de mercado: Cons final, Com atac

Destino da produção: Reg Camp, Outros

Muns Est, Outros Ests

Mats.-primas: Açúcar, farinha de trigo, banha,
ovo, sal, fermento

Merc.fornecedor: Ind, Com atac, Prod dir

Local.merc.forn.: Reg Camp, Grande SP

0216 - CIA CAMPINEIRA DE ALIMENTOS
(1950)

End.fáb.: Rod Campinas - Br Geraldo, km 114
Tel 41-8799 - CxP 515

End.telegr.: "ZORRO"

CGC: 45 994 365/0001-17

Insc.est.: 244 006 558

Cap.soc.registr.: Cr\$ 1 445 000 000,00 em 1982

Empregados: Total: 879 - Produção: 670

Dir.: Elisa da Silva Dias - Sócio Prop

Armando Dias - Dir Pres

Augusto F de Figueiredo - Dir Indl

Carlos Dias - Dir Vendas

José M Figueiredo - Dir Vendas

Prods.: Doces, balas, confeitos, caramelos,
pirulitos, bolachas

Linha de produção: Linha própria

Tipo de mercado: Com var, Com atac, Export

Destino da produção: Reg Camp, Grande SP,
Outros Muns Est,
Outros Ests, Outros

Países

Mats.-primas: Açúcar, glicose, farinha de trigo,
banana, amendoim, gordura

vegetal

Merc.fornecedor: Ind, Prod dir

Local.merc.forn.: Grande SP, Outros Muns Est

0254 - DAYSE DE OLIVEIRA STACH
(1970)

Den.: DOCES CASEIROS STO ANTONIO
End.fáb.: R Rafael Sampaio, 131 - Guanabara
Tel 8-0577

CGC: 46 115 408/0001-00
Insc.est.: 244 069 587
Cap.soc.registr.: Cr\$ 3 000,00 em 1970
Empregados: Total: 4 - Produção: 4

Dir.: Dayse de O Stach - Prop
Prods.: Doces: de abóbora, batata doce,
abacaxi, cidra; doces em calda de
figo, laranja; amendoim, balas
paulista, bolos de casamento

Linha de produção: Linha própria, Sob
encomenda

Tipo de mercado: Cons final, Com var
Destino da produção: Reg Camp
Mats.-primas: Açúcar, abóbora, coco, batata
doce, amendoim, frutas
Merc.fornecedor: Com atac, Prod dir
Local.merc.forn.: Mun Camp

0273 - DOCEIRA COELHO LTDA
(1967)

Den.: DOCEIRA LUA DE MEL
End.fáb.: Av Dr Campos Sales, 506 - Centro
Tel 2-2834

CGC: 46 992 806/0001-04
Insc.est.: 244 001 096
Cap.soc.registr.: Cr\$ 60 000,00 em 1978
Empregados: Total: 7 - Produção: 3
Dir.: José Coelho Neto - Sócio Prop
João Narcizo da Silva - Sócio Prop

Prods.: Doces, pães doces, biscoitos, bolos
Linha de produção: Linha própria, Sob
encomenda

Tipo de mercado: Cons final, Com var
Destino da produção: Reg Camp
Mats.-primas: Açúcar, farinha de trigo, leite,
chocolate, araruta, ovo, sal,
gordura vegetal, margarina,
fermento
Merc.fornecedor: Ind, Com var, Prod dir
Local.merc.forn.: Reg Camp

0274 - DOCENEIRA PRODUTOS
ALIMENTÍCIOS LTDA
(1968)

End.fáb.: Av Mal Carmona, 463 - V João Jorge
Tel 32-4888 - CxP 1062

CGC: 46 082 384/0001-30
Insc.est.: 244 007 331
Cap.soc.registr.: Cr\$ 4 400 000,00 em 1980
Empregados: Total: 82 - Produção: 79
Dir.: José Antonio Beletti - Prop
Prods.: Doces

Linha de produção: Linha própria
Tipo de mercado: Com atac
Destino da produção: Reg Camp, Grande SP,
Outros Muns Est,
Outros Ests

Mats.-primas: Açúcar, glicose, batata doce,
amendoim, gelatina, corante,
candimil
Merc.fornecedor: Ind, Com atac, Prod dir
Local.merc.forn.: Grande SP, Outros Muns Est

0275 - DOCES BOA VIAGEM LTDA
(1962)

End.fáb.: R Dom José I, 333 - Bonfim
Tels 42-3435/42-5814 - CxP 763

CGC: 46 012 381/0001-20
Insc.est.: 244 009 005
Cap.soc.registr.: Cr\$ 9 573 258,00 em 1980
Empregados: Total: 140 - Produção: 120

Dir.: José de Oliveira - Dir
Leonel de A M de Oliveira - Dir
Armando de A M de Oliveira - Dir

Prods.: Doces, balas
Linha de produção: Linha própria
Tipo de mercado: Com var, Com atac
Destino da produção: Reg Camp, Grande SP,
Outros Muns Est,
Outros Ests

Mats.-primas: Açúcar, glicose, essências
Merc.fornecedor: Ind
Local.merc.forn.: Reg Camp, Grande SP,
Outros Muns Est

0284 - DONA NICA IND & COM DE DOCES
LTDA
(1982)

End.fáb.: Av Carlos Grimaldi, 729
J Conceição

CGC: 51 866 606/0001-45
Insc.est.: 244 175 049
Cap.soc.registr.: Cr\$ 300 000,00 em 1982
Empregados: Total: 1 - Produção: 1
Dir.: João Carlos Conessa - Sócio Prop
Nilza Martins M Conessa - Sócio Prop

Prods.: Doces
Linha de produção: Sob encomenda
Tipo de mercado: Com var
Destino da produção: Reg Camp
Mats.-primas: Açúcar, abóbora, coco, batata
doce
Merc.fornecedor: Com atac
Local.merc.forn.: Mun Camp

0451 - HIGA PRODUTOS ALIMENTÍCIOS
LTDA
(1965)

End.fáb.: R Pedro Stancato, 39 - C Amarais
Tel 41-9599 - CxP 1604

CGC: 46 029 724/0001-69
Insc.est.: 244 000 300
Cap.soc.registr.: Cr\$ 28 700 000,00 em 1981
Empregados: Total: 118 - Produção: 90
Dir.: Tokujin Higa - Dir Prod
Hiroshi Higa - Dir Adm
Tokurio Higa - Dir Compras
Norio Higa - Dir Vendas
Norimiti Higa - Dir Vend

Prods.: Doces tipo gíbi, de leite; cocadas,
marias-moles, geléias, copinhos de
banana, pés-de-moleque
Linha de produção: Linha própria
Tipo de mercado: Com atac
Destino da produção: Reg Camp, Grande SP,
Outros Muns Est,
Outros Ests

Mats.-primas: Açúcar, glicose, farinha de trigo,
polpa de frutas
Merc.fornecedor: Ind
Local.merc.forn.: Reg Camp, Outros Ests

0492 - IND & COM DE DOCES N S
AUXILIADORA LTDA
(1964)

End.fáb.: R Prof Adalberto Nascimento,
495/509 - S Bernardo

Tels 31-1631/8-7339
CGC: 46 006 037/0001-28
Insc.est.: 244 032 832
Cap.soc.registr.: Cr\$ 500 000,00 em 1980
Empregados: Total: 20 - Produção: 15
Dir.: Renato Marques - Sócio Prop
Rui Marques - Sócio Prop
Gilberto S Marques - Sócio Prop
Manoel A F dos Santos - Sócio Prop

Prods.: Cocadas, marias-moles, geléias
Linha de produção: Linha própria
Tipo de mercado: Com atac
Destino da produção: Reg Camp, Outros
Muns Est
Mats.-primas: Açúcar, coco, banana, candimil
Merc.fornecedor: Ind, Com atac, Prod dir
Local.merc.forn.: Reg Camp, Grande SP

0493 - IND & COM DE DOCES VILA NOVA
(1970)

End.fáb.: R Francisco C Barbosa, 47
C Amarais - Tel 42-1224

CGC: 46 107 397/0001-16
Insc.est.: 244 042 067
Cap.soc.registr.: Cr\$ 900 000,00 em 1981
Empregados: Total: 9 - Produção: 8
Dir.: Geraldo Píccolo - Sócio Prop
Angelino E Píccolo Neto - Sócio Prop
Paulo A Píccolo - Sócio Prop

Prods.: Pipocas
Linha de produção: Linha própria
Tipo de mercado: Com final, Com var,
Com atac
Destino da produção: Reg Camp, Outros
Muns Est, Outros Ests
Mats.-primas: Açúcar, milho
Merc.fornecedor: Ind
Local.merc.forn.: Grande SP, Outros Muns Est

0496 - IND & COM DE FLOCOS DE
CEREAIS GIJO LTDA
(1977)

Den.: PIPOCAS GIJO
End.fáb.: R Euclides Pereira de Andrade, 238
V J Inácio - Tel 2-8133

CGC: 48 633 242/0001-49
Insc.est.: 244 137 796
Cap.soc.registr.: Cr\$ 25 000,00 em 1977
Empregados: Total: 8 - Produção: 8
Dir.: Luigi Antonio Castelli - Sócio Prop
Miguel Antonio Castelli - Sócio Prop
Prods.: Doces e flocos em forma de arroz e
macarrão

Linha de produção: Linha própria
Tipo de mercado: Com atac
Destino da produção: Reg Camp, Grande SP,
Outros Muns Est,
Outros Ests
Mats.-primas: Açúcar, milho, sal
Merc.fornecedor: Com atac
Local.merc.forn.: Reg Camp, Grande SP

0504 - IND & COM DE PRODS
ALIMENTÍCIOS INTEGRAL
LTDA
(1972)

End.fáb.: R Americana, 77 - C Elseos
Tel 2-4709

CGC: 44 613 552/0001-40
Insc.est.: 244 091 731
Cap.soc.registr.: Cr\$ 10 000,00 em 1972
Empregados: Total: 0 - Produção: 0
Dir.: Roberto Silva - Sócio Prop
Cláudio Silva - Sócio Prop
Prods.: Temperos
Linha de produção: Linha própria
Tipo de mercado: Com var
Destino da produção: Reg Camp
Mats.-primas: Pimentão, orégano, cebola,
cebola verde, alho, alho porro,
sal, óleo
Merc.fornecedor: Com atac, Prod dir
Local.merc.forn.: Mun Camp

0505 - IND & COM DE PRODS
ALIMENTÍCIOS MANOLO LTDA
(1979)

End.fáb.: R Dr Elton César, 363 - C Amarais
Tel 41-5840

CGC: 51 300 390/0001-56

Insc.est.: 244 169 962

Cap.soc.registr.: Cr\$ 260 000,00 em 1981

Empregados: Total: 5 - Produção: 5

Dir.: Manoel Francisco Seco - Sócio Prop

Antonio Carlos Seco - Sócio Prop

Prods.: Cocadas, geléias, copinhos de doces

Linha de produção: Sob encomenda

Tipo de mercado: Com var, Com atac

Destino da produção: Reg Camp, Grande SP,
Outros Ests

Mats.-primas: Açúcar, coco, polpa de frutas,
candimil

Merc.fornecedor: Ind

Local.merc.forn.: Reg Camp, Grande SP

0525 - IND DE PRODS ALIMENTÍCIOS
HAYASHI LTDA (1946)

End.fáb.: R Br de Paranapanema, 331 - Bosque
Tel 51-2240

CGC: 48 633 945/0001-77

Insc.est.: 244 025 349

Cap.soc.registr.: Cr\$ 480 000,00 em 1981

Empregados: Total: 2 - Produção: 2

Dir.: Nasakazu Yahashi - Sócio Prop

Geni Yahashi - Sócio Prop

Prods.: Pipocas de milho, flocos de arroz

Linha de produção: Linha própria

Tipo de mercado: Com atac

Destino da produção: Reg Camp, Outros

Muns Est, Outros Ests

Mats.-primas: Açúcar, milho

Merc.fornecedor: Com atac

Local.merc.forn.: Reg Camp, Outros Muns Est

0685 - M A DELGADO & CIA LTDA
(1962)

Den.: FÁB DE COSCORÃO, BATATA E
AMENDOIM

End.fáb.: R Dr Gastão da Rocha Leão, 461
C Jardim - Tel 2-4691

CGC: 46 024 568/0001-69

Insc.est.: 244 012 896

Cap.soc.registr.: Cr\$ 50 000,00 em 1962

Empregados: Total: 12 - Produção: 12

Dir.: Eduardo A Delgado - Sócio Prop

Manoel A Delgado - Sócio Prop

Prods.: Doces, chocolates, batatas fritas,
amendoins torrados, coscorões

Linha de produção: Linha própria

Tipo de mercado: Cons final, Com var,
Com atac

Destino da produção: Reg Camp, Grande SP,
Outros Muns Est,
Outros Ests

Mats.-primas: Batata, amendoim, chocolate,
couro de porco

Merc.fornecedor: Ind, Com atac

Local.merc.forn.: Reg Camp, Grande SP

0759 - MINUCIO & CIA LTDA
(1966)

Den.: DOCES MINUCIO

End.fáb.: Rod Campinas - Viracopos, km 5
Tel 31-1107

CGC: 46 012 142/0001-70

Insc.est.: 244 011 180

Cap.soc.registr.: Cr\$ 134 000,00 em 1972

Empregados: Total: 14 - Produção: 13

Dir.: Antonio G Minucio - Sócio Prop

Moacir Minucio - Sócio Prop

Prods.: Doces de figo, goiabadas, marmeladas,
pessagadas

Linha de produção: Linha própria

Tipo de mercado: Com atac, Com var

Destino da produção: Reg Camp, Outros
Muns Est

Mats.-primas: Açúcar, frutas, glicose, pectina,
ácido cítrico, produto químico

Merc.fornecedor: Ind, Com Atac, Prod dir

Local.merc.forn.: Reg Camp, Grande SP,
Outros Muns Est

0783 - NATHELMA PRODS ALIMENTÍCIOS
LTDA (1980)

Den.: BEDIN

End.fáb.: R Mário Bueno de Camargo, 228
P S Quirino - Tel 52-1984

CxP 1045

CGC: 43 238 344/0001-46

Insc.est.: 244 178 410

Cap.soc.registr.: Cr\$ 5 400 000,00 em 1982

Empregados: Total: 15 - Produção: 13

Dir.: Natalício Bedin Jr - Sócio Prop

Maria Tereza V Bedin - Sócio Prop

Prods.: Panetones, pães doces, ovos de
Páscoa, chocolates

Linha de produção: Linha própria, Sob
encomenda, Subcontrato

Tipo de mercado: Cons final, Com atac

Destino da produção: Reg Camp, Grande SP,
Outros Muns Est,
Outros Ests

Mats.-primas: Açúcar, farinha de trigo, frutas,
cacau, ovo, manteiga de cacau,
fermento biológico

Merc.fornecedor: Ind, Prod dir

Local.merc.forn.: Reg Camp, Grande SP,
Outros Muns Est,
Outros Ests

0849 - PIPOTECA PRODUTOS
ALIMENTÍCIOS LTDA
(1979)

End.fáb.: Av Sen Antonio Lacerda

Franco, 88 - J do Lago

Tel 32-5479

CGC: 51 312 502/0001-89

Insc.est.: 244 173 427

Cap.soc.registr.: Cr\$ 2 500 000,00 em 1979

Empregados: Total: 3 - Produção: 3

Dir.: Carlos Adalberto B Aventura - Dir

Valderez Ap P B Aventura - Dir

Prods.: Pipocas c/ sabor, salgadinhos,
farinha temperada

Linha de produção: Linha própria

Tipo de produção: Com atac

Destino da produção: Reg Camp, Grande SP,
Outros Muns Est,
Outros Ests

Mats.-primas: Açúcar, farinha de trigo,
milho, soja, flavorizante

Merc.fornecedor: Ind

Local.merc.forn.: Reg Camp, Grande SP,
Outros Muns Est,
Outros Ests

0850 - PIRACAM PRODUTOS
ALIMENTÍCIOS LTDA
(1971)

Den.: PIRACAM

End.fáb.: Av Princesa D'Oeste, 994

J Proença - Tel 52-5105

CGC: 44 591 063/0001-35

Insc.est.: 244 077 915

Cap.soc.registr.: Cr\$ 676 000,00 em 1982

Empregados: Total: 4 - Produção: 4

Dir.: José Jair Margelo - Sócio Prop

Naima Cury Margelo - Sócio Prop

Prods.: Doces, confeitos, pães

Linha de produção: Sob encomenda

Tipo de mercado: Com var, Com atac

Destino da produção: Reg Camp

Mats.-primas: Açúcar, farinha de trigo,
coco, ovo, gordura vegetal,
fermento

Merc.fornecedor: Ind, Com atac, Prod dir

Local.merc.forn.: Reg Camp

0870 - PRODUTOS ALIMENTÍCIOS
MILHO DOCE LTDA
(1979)

Den.: PIPOCA DOCE NHAC

End.fáb.: R Sylvia da Silva Braga, 416

J Sta Mônica - Tel 42-4249

End.filial: R Augusto Stuart, 645

J Sta Mônica

CGC: 50 083 047/0001-34

Insc.est.: 244 162 540

Cap.soc.registr.: Cr\$ 1 500 000,00 em 1981

Empregados: Total: 23 - Produção: 23

Dir.: Lourival Morandi - Sócio Prop

José Lucena de Souza - Sócio Prop

Prods.: Pipocas de milho, flocos de arroz

Linha de produção: Linha própria

Tipo de mercado: Com atac

Destino da produção: Reg Camp, Grande SP,
Outros Muns Est,
Outros Ests

Mats.-primas: Açúcar, milho

Merc.fornecedor: Com atac, Prod dir

Local.merc.forn.: Reg Camp, Grande SP

0871 - PRODUTOS ALIMENTÍCIOS
NETINHO LTDA (1957)

Den.: NETINHO

End.fáb.: Av Gov Pedro de Toledo, 1944

Bonfim - Tels 41-7567/7575/
42-2813

CGC: 45 995 834/0001-12

Insc.est.: 244 053 351

Cap.soc.registr.: Cr\$ 30 000 000,00 em 1981

Empregados: Total: 149 - Produção: 137

Dir.: Rubens Nalletto - Sócio Prop

Ana de Jesus P Alonso - Sócio Prop

Eduardo A Delgado F.o - Sócio Prop

Prods.: Doces, balas, confeitos de amendoim,
salgadinhos, caramelos, pirulitos,
goma, amido

Linha de produção: Linha própria

Tipo de mercado: Com var, Com atac

Destino da produção: Reg Camp, Grande SP,
Outros Ests

Mats.-primas: Açúcar, glicose, coco, banana,
batata doce, gelatina, amido,
corante

Merc.fornecedor: Ind, Prod dir

Local.merc.forn.: Grande SP

0920 - SANTO ANTONIO PRODUTOS ALIMENTÍCIOS LTDA
(1980)

End.fáb.: R Rui Ildefonso M Lisboa, 916
C Amarais - Tel 42-1324
CGC: 44 426 443/0001-14
Insc.est.: 244 185 772
Cap.soc.registr.: Cr\$ 1 200 000,00 em 1980
Empregados: Total: 15 - Produção: 15
Dir.: Fernando D Ferreira - Sócio Prop
Mária dos A C Ferreira - Sócio Prop
Prods.: Doces tipo gibi e suíço, cocadas,
geléias, copos de geléias, picolés
Linha de produção: Linha própria
Tipo de mercado: Com atac
Destino da produção: Reg Camp, Grande SP
Mats.-primas: Açúcar, glicose, farinha de
trigo, leite, gordura vegetal,
essências, antimofo
Merc.fornecedor: Ind
Local.merc.forn.: Grande SP

0960 - SHALON PRODUTOS ALIMENTARES LTDA
(1975)

End.fáb.: Av Jorge Tibiriçá, 187
V Progresso - Tel 2-0008
CGC: 45 830 213/0001-89
Insc.est.: 244 116 655
Cap.soc.registr.: Cr\$ 100 000,00 em 1979
Empregados: Total: 5 - Produção: 5
Dir.: Atayde A de Silva Jr - Sócio Prop
Yolanda Ap C Alves - Sócio Prop
Prods.: Cocadas
Linha de produção: Linha própria
Tipo de mercado: Com atac
Destino da produção: Reg Camp, Grande SP
Mats.-primas: Açúcar, coco
Merc.fornecedor: Prod dir
Local.merc.forn.: Reg Camp, Outros Ests

0999 - SUCOBRASIL SUCOS DO BRASIL LTDA
(1978)

End.fáb.: Via Anhanguera, Km 89,8
Tels 8-6128/29/20 - CxP 733
CGC: 50 038 801/0001-14
Insc.est.: 244 161 456
Cap.soc.registr.: Cr\$ 70 448 000,00 em 1981
Empregados: Total: 9 - Produção: 8
Dir.: Francis P Forgathy Jr - Ger Geral
Luiz S Rebelo - Ger Financ
Prods.: Sucos concentrados
Linha de produção: Linha própria
Tipo de mercado: Export
Destino da produção: Outros Países
Mats.-primas: Açúcar líquido, suco e óleo
de laranja
Merc.fornecedor: Ind
Local.merc.forn.: Outros Ests

26.20 - ABATE DE ANIMAIS EM MATADOUROS, FRIGORÍFICOS E CHARQUEADAS, PREPARAÇÃO DE CONSERVAS DE CARNE, E PRODUÇÃO DE BANHA DE PORCO E DE OUTRAS GORDURAS COMESTÍVEIS DE ORIGEM ANIMAL

0370 - FRIGORÍFICO CAMPINAS LTDA
(1964)

End.fáb.: Av Eng Antonio F P Sousa, 2649
V Georgina - Tel 8-3191 - CxP 1327
CGC: 46 011 698/0001-41
Insc.est.: 244 045 206
Cap.soc.registr.: Cr\$ 13 500 000,00 em 1980
Empregados: Total: 160 - Produção: 140

Dir.: Carlos Guglielminetti - Sócio Ger
Milton Guglielminetti - Sócio Ger
João V Guglielminetti - Sócio Ger
Luiz A Guglielminetti - Sócio Ger

Prods.: Frios em geral
Linha de produção: Linha própria
Tipo de mercado: Com var, Com atac
Destino da produção: Reg Camp, Grande SP,
Outros Ests
Mats.-primas: Carnes diversas, condimentos,
liga
Merc.fornecedor: Ind
Local.merc.forn.: Reg Camp, Grande SP,
Outros Ests

0371 - FRIGORÍFICO POMPÉIA LTDA
(1976)

End.fáb.: R Mandurá, 125 - V Pompéia
Tels 2-3244/39 44
CGC: 47 009 782/0001-93
Insc.est.: 244 128 290
Cap.soc.registr.: Cr\$ 3 350 000,00 em 1981
Empregados: Total: 24 - Produção: 18
Dir.: Ranulpho Milaré - Sócio Prop
Hélio Milaré - Sócio Prop
Sérgio André Milaré - Sócio Prop
Prods.: Mortadelas, linguças, salsichas
Linha de produção: Sob encomenda
Tipo de mercado: Com atac
Destino da produção: Reg Camp, Grande SP,
Outros Muns Est,
Outros Ests
Mats.-primas: Carnes: bovina, suína; amido,
condimentos
Merc.fornecedor: Ind, Prod dir
Local.merc.forn.: Reg Camp, Grande SP

26.40 - RESFRIAMENTO E PREPARAÇÃO DO LEITE E FABRICAÇÃO DE PRODUTOS DE LATICÍNIOS

0211 - COMERCIAL TRIÂNGULO DE PRODS ALIMENTÍCIOS LTDA
(1981)

Den.: TRIÂNGULO
End.fáb.: R José Carvalho de Miranda, 196
J Miranda - Tel 42-4523
CGC: 46 758 454/0001-27
Insc.est.: 244 122 743
Cap.soc.registr.: Cr\$ 200 000,00 em 1975
Empregados: Total: 18 - Produção: 18
Dir.: Antonio Carlos Gonçalves - Sócio Prop
Mária da Glória Gonçalves - Sócio Prop
Prods.: Queijo ralado
Linha de produção: Linha própria
Tipo de mercado: Com atac
Destino da produção: Reg Camp, Grande SP,
Outros Muns Est
Mats.-primas: Queijo parmesão
Merc.fornecedor: Ind, Com atac
Local.merc.forn.: Grande SP, Outros Ests

0217 - CIA LECO DE PRODUTOS ALIMENTÍCIOS (1945)

End.fáb.: Av Orozimbo Maia, 1339
Guanabara - Tels 31-6999/
8-6763/8558
End.telegr.: "LECOS"
End.matriz: Av Marginal Direita do Rio
Tietê, 692 - Sto Anastácio
Tel 261-5722 - CxP 11985
São Paulo
CGC: 60 434 487/0004-95
Insc.est.: 244 045 660
Cap.soc.registr.: Cr\$ 1 000 000 000,00
em 1982

Empregados: Total: 274 - Produção: 214
Dir.: Rogério Pinto C Amato - Dir Pres
Odair R Bonvicino - 1.o Dir V Pres
Joaquim C de Lima - 2.o Dir V Pres
Ruy da Silva Virgiliis - Dir Exec
Artur Almeida Carvalho - Dir Exec

Prods.: Leite: B,C, longa vida; requeijão,
queijos: prata, parmesão; iogurte
natural e de sabores; cremes e doces
de leite

Linha de produção: Linha própria
Tipo de mercado: Cons final, Com var,
Com atac
Destino da produção: Reg Camp, Grande SP,
Outros Muns Est,
Outros Ests

Mats.-primas: Açúcar, leite, leite em pó,
polpa de frutas, coalho em pó,
sal

Merc.fornecedor: Ind, Com atac, Prod dir,
Import
Local.merc.forn.: Reg Camp, Outros Muns
Est, Outros Ests,
Outros Países

26.50 - FABRICAÇÃO E REFINAÇÃO DE AÇÚCAR

0218 - CIA USINAS NACIONAIS
(1911)

Den.: AÇÚCAR PÉROLA
End.fáb.: Av N Senhora de Fátima, 697
Taquaral - Tel 52-1166 - CxP 454
End.matriz: R Pedro Alves, 317/319
Rio de Janeiro
End.filiais: R da Constituição, 483
Santos-SP
Av Dr Manoel Reis, 117
Duque de Caxias - RJ
Trav Carlos Gomes, 107
Niterói - RJ
Av dos Andradas, 1145
Belo Horizonte
End.depós.: R S Salvador, 301 - Taquaral
Tel 52-1423 - Campinas - SP
R do Hipódromo, 1495
São Paulo
R Eng Antonio Penido, 954
Cruzeiro - SP
CGC: 33 034 836/0004-09
Insc.est.: 244 037 969
Cap.soc.registr.: Cr\$ 912 585 000,00
em 1981

Empregados: Total: 248 - Produção: 130
Dir.: Zacarias R de Souza - Dir Pres
Luiz Fernandes Coutinho - Dir Financ
Augusto C da Fonseca - Dir Operac
João Bosco Horta - Dir Adm

Prods.: Açúcar refinado
Linha de produção: Linha própria
Tipo de mercado: Com var, Ind
Destino da produção: Reg Camp, Grande SP,
Outros Muns Est,
Outros Ests

Mats.-primas: Açúcar cristal
Merc.fornecedor: Ind
Local.merc.forn.: Reg Camp, Outros Muns Est

26.60 - FABRICAÇÃO DE BALAS,
CAMELOS, PASTILHAS,
DROPS, BOMBONS E
CHOCOLATES, ETC. -
INCLUSIVE GOMAS DE MASCAR

0276 - DOCES E REFRESCOS STA RITA
COM & IND LTDA (1976)

Den.: DOCES STA RITA
End.fáb.: R Dom Joaquim M da Silva Leite,
150 - J do Lago - Tel 8-2948

CGC: 48 190 425/0001-37
Insc.est.: 244 135 241
Cap.soc.registr.: Cr\$ 300 000,00 em 1978

Empregados: Total: 25 - Produção: 25

Dir.: João Mittica - Sócio Prop

Sérgio Mittica - Sócio Prop

Elza Mittica Paleta - Sócio Prop

Prods.: Balas, pirulitos, chupetinhas,
caramelos

Linha de produção: Sob encomenda

Tipo de mercado: Com var, Com atac

Destino da produção: Mun Camp, Grande SP,
Outros Muns Est,
Outros Ests

Mats.-primas: Açúcar, glicose, essências,
corante

Merc.fornecedor: Ind

Local.merc.forn.: Reg Camp, Grande SP

0277 - DOÇURALIMENTÍCIA IND &
COM DOCES LTDA (1981)

End.fáb.: R Dr Lafayette A S Camargo, 173
J Eulina - Tel 42-9211

CGC: 45 509 049/0001-02

Insc.est.: 244 109 001

Cap.soc.registr.: Cr\$ 100 000,00 em 1981

Empregados: Total: 6 - Produção: 6

Dir.: Carlos F Esmeraldi - Sócio Prop

Eduardo L Geciauskas - Sócio Prop

Prods.: Tabletes de chocolate c/amendoim,
ovos de Páscoa, bombons caseiros

Linha de produção: Linha própria

Tipo de mercado: Cons final, Com var,
Com atac

Destino da produção: Reg Camp, Grande SP

Mats.-primas: Cobertura de chocolate,

amendoim, ameixa, passas,

figo, flocos de arroz

Merc.fornecedor: Prod dir

Local.merc.forn.: Grande SP, Outros Muns
Est, Outros Ests

0340 - FÁB DE BALAS AOKI LTDA
(1962)

End.fáb.: Av Gov Pedro de Toledo, 1281
Bonfim - Tels 41-8868/42-1641

CGC: 46 014 734/0001-20

Insc.est.: 244 041 619

Cap.soc.registr.: Cr\$ 370 000,00 em 1973

Empregados: Total: 21 - Produção: 18

Dir.: Aldo Peçanha - Prop

Prods.: Balas

Linha de produção: Linha própria

Tipo de mercado: Cons final, Com var,
Com atac

Destino da produção: Reg Camp, Grande SP,
Outros Muns Est,
Outros Ests

Mats.-primas: Açúcar, glicose, amendoim,
mel, essências, corante

Merc.fornecedor: Ind, Com atac, Com var,
Prod dir

Local.merc.forn.: Reg Camp, Grande SP,
Outros Ests

0441 - HELUZ PRODUTOS ALIMENTÍCIOS
LTDA (1973)

End.fáb.: R Manoel Francisco Mendes, 372/
382 - J do Trevo - Tel 2-9966

CGC: 47 016 878/0001-89

Insc.est.: 244 128 662

Cap.soc.registr.: Cr\$ 600 000,00 em 1982

Empregados: Total: 3 - Produção: 3

Dir.: Amaury César Correa - Sócio Prop

Luiz Fernando Gallette - Sócio Prop

Prods.: Pirulitos, chupetinhas, fantasias
de açúcar

Linha de produção: Sob encomenda

Tipo de mercado: Com atac

Destino da produção: Reg Camp, Grande SP,
Outros Ests

Mats.-primas: Açúcar, glicose

Merc.fornecedor: Ind, Prod dir

Local.merc.forn.: Reg Camp

0596 - JOCAR IND & COM DE PRODS
ALIMENTARES LTDA (1979)

End.fáb.: R Sta Margarida M Alacoque, 783
J Bandeirantes - Tel 42-1537

CGC: 50 102 912/0001-42

Insc.est.: 244 168 051

Cap.soc.registr.: Cr\$ 60 000,00 em 1979

Empregados: Total: 16 - Produção: 15

Dir.: Doraci Soares Trevensoli - Sócio Prop

José Carlos R Moura - Sócio Prop

Prods.: Pirulitos, chupetinhas

Linha de produção: Linha própria

Tipo de mercado: Com var, Com atac

Destino da produção: Reg Camp, Outros Ests

Mats.-primas: Açúcar, glicose, tintura

Merc.fornecedor: Com atac

Local.merc.forn.: Reg Camp

0635 - KIMBA PRODUTOS
ALIMENTÍCIOS LTDA
(1974)

End.fáb.: R Mto Manoel J Gomes, 120
Bonfim - Tel 41-8439

CGC: 46 239 463/0001-01

Insc.est.: 244 106 288

Cap.soc.registr.: Cr\$ 20 000,00 em 1974

Empregados: Total: 22 - Produção: 22

Dir.: Mário César Trevensoli - Sócio Prop

Doracy Soares Trevensoli - Sócio Prop

Prods.: Pirulitos

Linha de produção: Linha própria

Tipo de mercado: Com atac

Destino da produção: Outros Ests

Mats.-primas: Açúcar, glicose

Merc.fornecedor: Ind, Com atac, Prod dir

Local.merc.forn.: Reg Camp, Grande SP

0868 - PRODUTOS ALIMENTÍCIOS
MARTINHA LTDA (1969)

End.fáb.: R Rafael Sales, 381 - Bonfim
Tel 41-0118

CGC: 46 674 776/0001-98

Insc.est.: 244 045 303

Empregados: Total: 26 - Produção: 26

Dir.: Newton Soares - Sócio Prop

Maria Zilá - Sócio Prop

Prods.: Caramelos, fantasias de açúcar

Linha de produção: Linha própria

Tipo de mercado: Com atac

Destino da produção: Grande SP

Mats.-primas: Açúcar, glicose, essências

Merc.fornecedor: Ind

Local.merc.forn.: Mun Camp, Grande SP,
Outros Muns Est

0881 - RANÉIA IND & COM DE PRODS
ALIMENTÍCIOS LTDA (1981)

End.fáb.: R Da Concheta Padula, 350
J Aurélio - Tel 41-2313

CGC: 43 669 159/0001-06

Insc.est.: 244 181 810

Cap.soc.registr.: Cr\$ 500 000,00 em 1981

Empregados: Total: 25 - Produção: 25

Dir.: Oswaldo Ranéia - Sócio Prop

Fernando Rogério Ranéia - Sócio Prop

Prods.: Pirulitos

Linha de produção: Linha própria

Tipo de mercado: Com atac

Destino da produção: Grande SP, Outros Ests

Mats.-primas: Açúcar, glicose, corante

Merc.fornecedor: Ind, Prod dir

Local.merc.forn.: Reg Camp, Grande SP

26.80 - FABRICAÇÃO DE MASSAS
ALIMENTÍCIAS E BISCOITOS

0006 - A C PAIVA
(1978)

End.fáb.: R Joaquim U Sarmiento, 517
J Aurélio

Cap.soc.registr.: Cr\$ 20 000,00 em 1978

Empregados: Total: 0 - Produção: 0

Dir.: Antonio Carlos Paiva - Prop

Prods.: Massas frescas p/ pizzas

Linha de produção: Sob encomenda

Tipo de mercado: Cons final

Destino da produção: Mun Camp

Mats.-primas: Açúcar, farinha de trigo,
leite, margarina, sal

Merc.fornecedor: Com atac, Com var

Local.merc.forn.: Mun Camp

0074 - ARIAMA MASSAS FINAS E
ALIMENTOS LTDA (1978)

End.fáb.: R Domício Pacheco Silva, 76
J Londres - Tel 41-4086

CGC: 50 064 245/0001-50

Insc.est.: 244 158 394

Cap.soc.registr.: Cr\$ 300 000,00 em 1978

Empregados: Total: 6 - Produção: 6

Dir.: Wilson Ramos - Sócio Prop

Ralpho Ramos - Sócio Prop

Prods.: Massas frescas: p/ pizzas, pastéis,
lasanhas, macarrão

Linha de produção: Linha própria

Tipo de mercado: Com atac

Destino da produção: Reg Camp, Grande SP,
Outros Muns Est

Mats.-primas: Açúcar, farinha de trigo, leite,
ovo, sal, fermento

Merc.fornecedor: Ind, Prod dir

Local.merc.forn.: Reg Camp

0134 - BUITONI DO BRASIL IND
ALIMENTÍCIA LTDA
(1970)
Den.: BUITONI DO BRASIL
End.fáb.: Av da Saúde, 1063 - Ponte Preta
Tel 2-6511 - CxP 1576
End.filial: R. Matteu Forte, 46
Tel 864-8450 - São Paulo
CGC: 62 794 607/0001-48
Insc.est.: 244 094 410
Cap.soc.registr.: Cr\$ 123 218 387,00
em 1981
Empregados: Total: 110 - Produção: 100
Dir.: Bruno Tolusso - Dir Deleg
Alan Q Fortunato - Dir
Prods.: Macarrão
Linha de produção: Linha própria
Tipo de mercado: Com var, Com atac
Destino da produção: Reg Camp, Grande SP,
Outros Muns Est,
Outros Ests
Mats.-primas: Farinha de trigo, sêmola, ovo
Merc.fornecedor: Ind, Com atac, Prod dir
Local.merc.forn.: Reg Camp, Grande SP

0318 - EMÍLIO PIERI S/A IND & COM
(1960)
Den.: SIBER
End.fáb.: R Rodrigues Alves, 584 - Botafogo
Tel 31-8733
End.telegr.: "SIBER"
End.filiais: R Itapeverica da Serra, 1121
C Jardim - Tel 8-9422
Av Mercedes Benz, 460
Distr Industrial - Tel 8-5743
CxP 738
CGC: 45 987 484/0001-42
Insc.est.: 244 025 162
Cap.soc.registr.: Cr\$ 193 888 000,00
em 1982
Empregados: Total: 234 - Produção: 179
Dir.: Emílio Pieri - Dir Pres
Arany Ahnert - Dir Vice Pres
Antonio M B Moreira - Dir Superint
Olavo Lopes F.o - Dir 1.º Secret.
Ari J V Melo - Dir Indl
Airtton Alves Silva - Dir Adm
Orandir Pieri - Ger
Prods.: Copinhos p/sorvetes, concentrados:
líquidos, em pó; sorvetes, papéis
p/ embalagens

Linha de produção: Linha própria,
Sob encomenda,
Subcontrato
Tipo de mercado: Cons final, Com var,
Com atac, Ind, Export
Destino da produção: Reg Camp, Grande SP,
Outros Muns Est,
Outros Ests,
Outros Países
Mats.-primas: Açúcar, farinha de trigo, óleo,
fécula de mandioca
Merc.fornecedor: Ind
Local.merc.forn.: Reg Camp, Grande SP,
Outros Ests

0385 - GELATINA OMEGA LTDA
(1976)
End.fáb.: Av Sen Antônio Lacerda
Franco, 429 - J do Lago
Tels 8-0342/6480 - CxP 151
CGC: 47 947 254/0001-85
Insc.est.: 244 146 740
Cap.soc.registr.: Cr\$ 100 000,00 em 1976
Empregados: Total: 2 - Produção: 2
Dir.: José Chacon - Sócio Prop
João Batista A Neto - Sócio Prop

Prods.: Gelatina comestível natural
Linha de produção: Linha própria
Tipo de mercado: Com var, Com atac, Ind
Destino da produção: Reg Camp, Grande SP,
Outros Muns Est,
Outros Ests
Mats.-primas: Raspa de couro bovino
Merc.fornecedor: Ind
Local.merc.forn.: Reg Camp, Outros Muns
Est

0521 - IND DE MASSAS ALIMENTÍCIAS
PIK-NIK LTDA (1976)
Den.: MASSAS BELA FESTA
End.fáb.: R Tomás Gonçalves Gomide, 451
P Industrial - Tel 2-3196
CGC: 46 994 182/0001-64
Insc.est.: 244 127 995
Cap.soc.registr.: Cr\$ 1 350 000,00 em 1981
Empregados: Total: 16 - Produção: 15
Dir.: José Garcia de Paula - Sócio Prop
Maria Isabel V de Paula - Sócio Prop
Prods.: Massas frescas em geral
Linha de produção: Sob encomenda
Tipo de mercado: Com var, Com atac, Ind
Destino da produção: Reg Camp, Outros
Muns Est
Mats.-primas: Açúcar, farinha de trigo, ovo,
sal, margarina
Merc.fornecedor: Ind
Local.merc.forn.: Reg Camp

0679 - MACCARI & CIA LTDA
(1974)
Den.: MASSAS PROSPERI
End.fáb.: R Carolina Florence, 301
Guanabara - Tel 42-4108
CGC: 46 255 725/0001-02
Insc.est.: 244 107 372
Cap.soc.registr.: Cr\$ 1 500 000,00 em 1980
Empregados: Total: 12 - Produção: 9
Dir.: José Carlos Maccari - Sócio Prop
Maria Ignês N Maccari - Sócio Prop
Prods.: Macarrão, lasanha
Linha de produção: Linha própria
Tipo de mercado: Com atac
Destino da produção: Reg Camp
Mats.-primas: Farinha de trigo, ovo, sal,
vitene
Merc.fornecedor: Ind, Com atac
Local.merc.forn.: Reg Camp

0829 - PASTIFÍCIO SELMI S/A
(1956)
End.fáb.: Av Mirandópolis, 860 - V Pompéia
Tel 32-1200 - CxP 1319
CGC: 46 025 722/0001-00
Insc.est.: 244 048 279
Cap.soc.registr.: Cr\$ 230 800 000,00
em 1981
Empregados: Total: 351 - Produção: 170
Dir.: Aladino Selmi - Dir Pres
Renato Selmi - Dir Superint
Luciana Selmi - Dir Ger
Aladino Selmi Neto - Dir Secret
Marília O Selmi - Dir Adj
Prods.: Macarrão, farinha de trigo, farelo
Linha de produção: Linha própria
Tipo de mercado: Com atac
Destino da produção: Reg Camp, Grande SP,
Outros Muns Est,
Outros Ests
Mats.-primas: Farinha de trigo, trigo em grão,
ovo, vitamina, betacaroteno
Merc.fornecedor: Ind, Com atac
Local.merc.forn.: Reg Camp, Grande SP,
Outros Muns Est

0872 - PRODUTOS ALIMENTÍCIOS
PÉROLA LTDA (1971)
End.fáb.: Av Império do Sol Nascente, 872
J Aurélio - Tel 2-5408
CGC: 48 850 846/0001-47
Insc.est.: 244 081 294
Cap.soc.registr.: Cr\$ 60 000,00 em 1981
Empregados: Total: 6 - Produção: 6
Dir.: José Carlos Sacomã - Sócio Prop
Neuza Sacomã - Sócio Prop
Prods.: Massas frescas: p/ pizzas, pastéis,
nhoques
Linha de produção: Sob encomenda
Tipo de mercado: Cons final, Com var,
Com atac
Destino da produção: Reg Camp
Mats.-primas: Açúcar, farinha de trigo, sal,
margarina, óleo, fermento
Merc.fornecedor: Ind, Com atac
Local.merc.forn.: Reg Camp
0927 - SELMI & SELMI LTDA
(1965)
Den.: PASTIFÍCIO CAMPINAS
End.fáb.: R S Carlos, 263/269 - V Industrial
Tel 8-5782
CGC: 45 993 615/0001-02
Insc.est.: 244 015 404
Cap.soc.registr.: Cr\$ 1 100 000,00 em 1980
Empregados: Total: 10 - Produção: 8
Dir.: Murilo J Selmi - Sócio Prop
Sandra M Selmi - Sócio Prop
Prods.: Macarrão
Linha de produção: Linha própria
Tipo de mercado: Com atac
Destino da produção: Reg Camp
Mats.-primas: Farinha de trigo, batata, carne,
ovo, condimentos
Merc.fornecedor: Ind, Com atac, Com var
Local.merc.forn.: Reg Camp

26.90 - PREPARAÇÃO E FABRICAÇÃO
DE PRODUTOS ALIMENTARES -
INCLUSIVE RAÇÕES
BALANCEADAS E ALIMENTOS
PREPARADOS PARA ANIMAIS

0170 - CENTRAL SOYA ALIMENTOS
LTDA (1969)
Den.: CENT SOYA
End.fáb.: Estr Campinas-Paulínia, Km 122
Betel - Tel 39-2202 - Br Geraldo
End.telegr.: "CENTSOYA"
End.matriz: R Sto Antonio Claret, 12
Castelo - Tels 41-7999/8-3827
CGC: 62 549 621/0001-86
Insc.est.: 244 113 814
Cap.soc.registr.: Cr\$ 390 000 000,00
em 1981
Empregados: Total: 228 - Produção: 99
Dir.: Claude Albert Balestra - Dir Ger
Prods.: Rações p/ animais e aves;
concentrados
Linha de produção: Linha própria
Tipo de mercado: Com var, Com atac, Ind,
Export
Destino da produção: Reg Camp, Grande SP,
Outros Muns Est,
Outros Ests,
Outros Países
Mats.-primas: Farinha de carne, farelo de
trigo, milho, soja, vitamina,
medicamento
Merc.fornecedor: Ind, Com atac, Com var,
Prod dir
Local.merc.forn.: Reg Camp, Grande SP,
Outros Muns Est

0292 - DURATEX S/A

(1951)

Den.: RAÇÕES ANHANGUERA

End.fáb.: Av Eng Augusto Figueiredo, s/n
Swift - Tel 31-1944 - CxP 536

End.telegr.: "DURAPLAX"

End.matriz: Av Paulista, 7 - Bela Vista
Tel 289-3033 - CxP 7611

São Paulo

Filiais em: Jundiá, Botucatu, Curitiba,
Estrela

CGC: 61 194 080/0003-10

Insc.est.: 244 031 056

Cap.soc.registr.: Cr\$ 6 500 000 000,00
em 1982

Empregados: Total: 650 - Produção: 223

Dir.: Luiz de Moraes Barros - Dir P C Adm

Henrique Fix - Dir V Pres

Laerte Setubal F.o - Dir V Pres

Renato Refinetti - Dir Superint

Paulo Setubal Neto - Dir Financ

Paulo Moraes Amaral - Dir Econ

Carlos L da Costa - Dir Ger

Hamilton de F Leite - Dir Ger

Edsel T de Oliveira - Dir Ger

Eudoro L Villela - Dir Cons Adm

Prods.: Rações, concentrados, farinha
e semolina de trigo

Linha de produção: Linha própria

Tipo de mercado: Com atac, Ind

Destino da produção: Reg Camp, Grande SP,
Outros Muns Est,
Outros Ests

Mats.-primas: Farinha de carne, de peixe;
farelo: de soja, de algodão;
trigo, milho

Merc.fornecedor: Prod dir

Local.merc.forn.: Grande SP, Outros Ests

0333 - EXATIL NUTRIMENTOS LTDA

(1954)

End.fáb.: R Francisco Teodoro, 139/151

V Industrial

Tels 2-9033/5108 - CxP 5111

CGC: 46 004 966/0001-06

Insc.est.: 244 016 084

Cap.soc.registr.: Cr\$ 25 000 000,00 em 1981

Empregados: Total: 19 - Produção: 14

Dir.: Mário Galante - Sócio Prop

João L Galante - Sócio Prop

Prods.: Rações, concentrados

Linha de produção: Linha própria

Tipo de mercado: Cons final, Com atac, Ind

Destino da produção: Reg Camp, Outros
Muns Est, Outros Ests

Mats.-primas: Farelo: de trigo, algodão,
amendoim, soja, fubá, refinazil,
protenose, bifosfato de cálcio

Merc.fornecedor: Ind, Import

Local.merc.forn.: Grande SP, Outros Muns
Est, Outros Países

0511 - IND & COM DE SORVETES

LA TORRE DI PISA S/A

(1970)

End.fáb.: Rod Dom Pedro I, Km 112

Faz Sta Cândida - Tels 51-1543/
1623

CGC: 46 114 526/0001-01

Insc.est.: 244 068 535

Cap.soc.registr.: Cr\$ 54 900 000,00 em 1981

Empregados: Total: 61 - Produção: 17

Dir.: Márcio Paulo Custódia - Dir

Flávio Márcio - Dir

Prods.: Sorvetes

Linha de produção: Linha própria

Tipo de mercado: Com atac, Ind

Destino da produção: Reg Camp, Grande SP,
Outros Muns Est,
Outros Ests

Mats.-primas: Açúcar, leite, leite de coco,

frutas, suco de frutas,

margarina, gordura hidrogenada,
liga

Merc.fornecedor: Ind, Com atac

Local.merc.forn.: Reg Camp, Grande SP,

Outros Muns Est,

Outros Ests

0581 - JAN GEL IND & COM PRODUTOS

ALIMENTÍCIOS LTDA (1982)

Den.: JAN GEL

End.fáb.: Lg das Andorinhas, 41 - Centro

CGC: 48 207 351/0001-02

Insc.est.: 244 199 969

Empregados: Total: 7 - Produção: 7

Dir.: Benedito M de Campos - Sócio Prop

Jandira Pereira - Sócio Prop

Daniel Alberto Giani - Sócio Prop

Ângela A de Giani - Sócio Prop

Prods.: Sorvetes

Linha de produção: Linha própria

Tipo de mercado: Cons final

Destino da produção: Mun Camp

Local.merc.forn.: Reg Camp, Grande SP

0765 - MOINHO DA LAPA S/A

(1975)

End.fáb.: Sítio S José, s/n - N Boa Vista

Tels 41-3480/9367/9719/42-5888/
6769/42-6405/7666 - CxP 1810

End.escr.: Av Raimundo P de Magalhães, 777

São Paulo

Filiais em: SP, PR

CGC: 61 204 251/0018-20

Insc.est.: 244 120 893

Cap.soc.registr.: Cr\$ 1 069 267 000,00
em 1982

Empregados: Total: 117 - Produção: 56

Dir.: Raul Mena B dos Reis - Dir Superint

Eduardo F D'Avila - Dir Prod

Iramy de Castro - Dir Coml

Norberto W Landmann - Dir Adm

Prods.: Rações balanceadas p/ animais e
aves

Linha de produção: Linha própria

Tipo de mercado: Ind

Destino da produção: Reg Camp, Grande SP,

Outros Muns Est,

Outros Ests

Mats.-primas: Milho, soja

Merc.fornecedor: Ind, Prod dir

Local.merc.forn.: Grande SP

0869 - PRODUTOS ALIMENTÍCIOS M DE

JESUS LTDA (1969)

Den.: SORVETES CREMATA

End.fáb.: R Dr Sales de Oliveira, 578

V Industrial - Tel 2-6897

CGC: 46 099 263/0001-09

Insc.est.: 244 012 460

Cap.soc.registr.: Cr\$ 120 000,00 em 1969

Empregados: Total: 4 - Produção: 4

Dir.: Manuel V de Jesus - Sócio Prop

Mauri V de Jesus - Sócio Prop

Rui C V de Jesus - Sócio Prop

Luís R V de Jesus - Sócio Prop

Mara R Vieira - Sócio Prop

Prods.: Sorvetes

Linha de produção: Linha própria

Tipo de mercado: Com atac, Com var

Destino da produção: Reg Camp
Mats.-primas: Açúcar, leite, polpa de frutas,
produto químico

Merc.fornecedor: Ind, Com atac

Local.merc.forn.: Reg Camp, Grande SP

0877 - PURINA ALIMENTOS LTDA

(1967)

End.fáb.: Estr Campinas-Viracopos, Km 3,5

J das Bandeiras - Tel 31-1155

CxP 1590

End.telegr.: "BRASPURINA"

Filiais em: Ribeirão Preto, Volta Redonda,

Canoas, Recife, Maringá,

Ponta Grossa

CGC: 60 394 673/0002-86

Insc.est.: 244 016 605

Cap.soc.registr.: Cr\$ 1 419 177 791,00
em 1982

Empregados: Total: 270 - Produção: 180

Dir.: Adalberto Rocha - Dir

Prods.: Rações balanceadas

Linha de produção: Linha própria

Tipo de mercado: Com atac

Destino da produção: Reg Camp

Mats.-primas: Subprodutos agrícolas, grãos

Merc.fornecedor: Ind, Prod dir, Import

Local.merc.forn.: Reg Camp, Outros Muns
Est, Outros Ests,
Outros Países

0979 - SORVETERIA CAPELLI LTDA

(1972)

End.fáb.: Av Dr Armando Sales de

Oliveira, 85 - Taquaral

Tel 51-4297

CGC: 44 598 258/0001-07

Insc.est.: 244 082 360

Cap.soc.registr.: Cr\$ 30 000,00 em 1972

Empregados: Total: 8 - Produção: 2

Dir.: Ferdinando Capelli - Sócio Prop

Ilzete M de M Capelli - Sócio Prop

Prods.: Sorvetes

Linha de produção: Linha própria

Tipo de mercado: Cons final, Com var

Destino da produção: Reg Camp

Mats.-primas: Açúcar, leite, chocolate, frutas,

fécula de mandioca, gordura

vegetal

Merc.fornecedor: Ind, Com atac, Com var,

Prod dir

Local.merc.forn.: Reg Camp, Grande SP

1005 - SUPRE MAIS COM REPRES & IND
DE PRODS BIOQUÍMICOS LTDA
(1979)

End.fáb.: Av Sen Antonio Lacerda
Franco, 714 - J do Lago
Tel 32-3575

End.escr.: R Luzitana, 794 - 3.º a - Centro
Tel 31-1266 - CxP 1273

End.filial: Marginal da Rod Anhanguera,
lotes 23/24 - quadra 12 -
Dois Córregos - Tel 71-3088
Valinhos - SP

CGC: 51 285 138/0001-15

Insc.est.: 244 167 170

Cap.soc.registr.: Cr\$ 50 000 000,00 em 1981

Empregados: Total: 5 - Produção: 5

Dir.: José Maria L da Silva - Sócio Prop
Orlando dos Santos M F.o - Sócio Prop
Juraci Costa de Souza - Sócio Prop
João Batista Luchesi - Sócio Prop
Carlos Alberto Soave - Sócio Prop
José Eduardo Butolo - Dir

Prods.: Suplementos vitamínicos e minerais
p/ rações animais

Linha de produção: Sob encomenda

Tipo de mercado: Agricultura, Export

Destino da produção: Reg Camp, Grande SP,
Outros Muns Est,
Outros Ests,
Outros Países

Mats.-primas: Vitaminas, metiomina, violeta,
BHT, micro, sal mineral, fubá

Merc.fornecedor: Ind, Com atac

Local.merc.forn.: Mun Camp, Grande SP,
Outros Muns Est,
Outros Ests

1075 - VIGORITO & VIGORITO LTDA
(1978)

Den.: SORVETERIA AQUARIUS

End.fáb.: Av Br de Itapura, 1654
Guanabara - Tel 52-8981

CGC: 50 069 574/0001-94

Insc.est.: 244 159 920

Cap.soc.registr.: Cr\$ 230 000,00 em 1982

Empregados: Total: 0 - Produção: 0

Dir.: José Ricardo Vigorito - Sócio Prop
Maria A Vigorito - Sócio Prop
Maria T M Vigorito - Sócio Prop

Prods.: Sorvetes

Linha de produção: Linha própria

Tipo de mercado: Com var, Com atac

Destino da produção: Mun Camp

Mats.-primas: Açúcar, leite, polpa de frutas,
base p/ sorvete

Merc.fornecedor: Ind

Local.merc.forn.: Reg Camp, Grande SP

1093 - ZERMO & ZERMO LTDA
(1969)

Den.: SORVETES CREMEL

End.fáb.: R Sta Margarida M Alacoque, 503
J Bandeirantes - Tel 41-8980

CGC: 46 092 136/0001-70

Insc.est.: 244 033 183

Cap.soc.registr.: Cr\$ 162 000,00 em 1978

Empregados: Total: 1 - Produção: 1

Dir.: Francisco Zermo - Prop

Prods.: Sorvetes

Linha de produção: Linha própria

Tipo de mercado: Cons final, Com var

Destino da produção: Reg Camp, Outros
Muns Est

Mats.-primas: Açúcar, leite, essências

Merc.fornecedor: Ind

Local.merc.forn.: Reg Camp, Grande SP



SODA LIMONADA
MAÇÃ - GUARANÁ
LARANJA E
GROSELHA

SÃO OS BONS PRODUTOS DE
BEBIDAS VANUCCI S.A.
R. Maria Umbelina Couto, 163 - Campinas
(PBX) - Fone - 52-7111



Cia. **Campineira de Alimentos**

BISCOITOS

Triunfo

RODOVIA CAMPINAS • BARÃO GE-
RALDO, km 114 • SP 332 • CEP
13100 CAMPINAS • EST. S. PAULO
• BRASIL • FONE: 41-8799 (PABX)
• C.P. 515 • TELEX 0191440 CMCA
CGCMF 45.994.365/0001-17 •
INSC. EST. 244.00655-8

PIRULITOS

ZORRO

BALAS DE
CRISTAL

topsy

BALAS

Klep's

CARAMELOS

Pop's

DOCES

Campineira

GÊNERO 27
BEBIDAS

GÊNERO 27
BEBIDAS

27.20 - FABRICAÇÃO DE
AGUARDENTES, LICORES E DE
BEBIDAS ALCOÓLICAS
DIVERSAS - EXCLUSIVE
CERVEJAS E CHOPES

0339 - FÁB DE AGUARDENTE PARAÍZO
LTDA (1963)

End.fáb.: Estr da Rhódia, Km 15
Faz Paraíso - Betel - Tel 39-1052
Br Geraldo

End.corresp.: R Olavo Bilac, 210 - Cambuí
CGC: 45 988 896/0001-05

Insc.est.: 244 031 679

Cap.soc.registr.: Cr\$ 3 652 000,00 em 1979

Empregados: Total: 25 - Produção: 19

Dir.: José Pavan - Sócio Prop

Agenor Pavan - Sócio Prop

Nelson Pavan - Sócio Prop

Constante Pavan Jr - Sócio Prop

Mercedes P Mônaco - Sócio Prop

Prods.: Aguardente

Linha de produção: Linha própria

Tipo de mercado: Com atac

Destino da produção: Reg Camp, Grande SP,
Outros Muns Est,
Outros Ests

Mats.-primas: Cana-de-açúcar

Merc.fornecedor: Prod dir

Local.merc.forn.: Reg Camp, Outros Muns Est

0475 - IND AGRÍCOLA TOZAN LTDA
(1963)

End.fáb.: Bairro Carlos Gomes, s/n
Tel 39-3282

CxP 1242 - Br Geraldo

End.telegr.: "TOZANSKÉ"

End.matriz: R Galvão Bueno, 212 - 5.º a

Tels 278-5826/2495/4299

São Paulo

CGC: 61 153 169/0002-57

Insc.est.: 244 034 384

Cap.soc.registr.: Cr\$ 32 000 000,00 em 1980

Empregados: Total: 30 - Produção: 24

Dir.: Massao Doi - Ger Adm

Prods.: Sakê, molhos japoneses e de soja,
condimentos de soja p/ sopa,
leite aromatizado

Linha de produção: Linha própria

Tipo de mercado: Com var, Com atac

Destino da produção: Reg Camp, Grande SP,
Outros Ests

Mats.-primas: Arroz japonês, soja, leite, sal,
açúcar, álcool

Merc.fornecedor: Ind, Com atac, Prod dir

Local.merc.forn.: Reg Camp, Grande SP

0479 - IND & COM AGUARDENTE
CAMPOS VON ZUBEN LTDA
(1980)

Den.: AGUARDENTE CHUÁ

End.fáb.: Estr Vinhedo-Viracopos, Km 81,7
Sítio S Carlos

CGC: 51 868 982/0001-79

Insc.est.: 244 180 168

Cap.soc.registr.: Cr\$ 400 000,00 em 1980

Empregados: Total: 1 - Produção: 1

Dir.: Juracy de Oliveira Campos - Sócio Prop
Celso Von Zuben - Sócio Prop

Prods.: Aguardente

Linha de produção: Linha própria

Tipo de mercado: Com atac

Destino da produção: Reg Camp

Mats.-primas: Cana-de-açúcar

Merc.fornecedor: Próprio

Local.merc.forn.: Mun Camp

0482 - IND & COM DE AGUARDENTE
BOA ESPERANÇA LTDA
(1969)

End.fáb.: Estr Campinas-Rhódia, Km 16
Tel 39-1523 - Br Geraldo

CGC: 46 103 420/0001-02

Insc.est.: 244 052 285

Cap.soc.registr.: Cr\$ 130 000,00 em 1974

Empregados: Total: 7 - Produção: 6

Dir.: Heleno Adad Maluf - Sócio Prop

Marina Zancaner B Maluf - Sócio Prop

Prods.: Aguardente

Linha de produção: Linha própria

Tipo de mercado: Com atac

Destino da produção: Grande SP, Outros
Muns Est

Mats.-primas: Cana-de-açúcar

Merc.fornecedor: Próprio

Local.merc.forn.: Mun Camp

27.30 - FABRICAÇÃO DE CERVEJAS,
CHOPES E MALTE

0215 - CIA ANTÁRTICA PAULISTA IND
BRAS DE BEBIDAS E CONEXOS
(1974)

End.fáb.: Av Andrade Neves, 103 - Centro
Tel 31-7333

End.telegr.: "ANTÁRTICA"

End.matriz: Av Pres Wilson, 274 - Moóca

CxP 804 - São Paulo

End.depós.: R Eng Cândido Gomide, 141
Botafogo

End.fillais: R Castro Alves, 265/305

Marília - SP

R Cel Marcondes Salgado, s/n

Baurú - SP

CGC: 60 522 000/0108-12

Insc.est.: 244 047 412

Cap.soc.registr.: Cr\$ 3 427 743 707,74
em 1981

Empregados: Total: 172 - Produção: 111

Dir.: Erna Belian W Rappa - Dir Pres

Emília Bacche - Dir Vice Pres

José M P da Silva - Dir

Prods.: Cervejas, chopes, refrigerantes

Linha de produção: Linha própria

Tipo de mercado: Com atac

Destino da produção: Reg Camp, Grande SP,
Outros Muns Est,
Outros Ests

Mats.-primas: Açúcar cristal, caramelo,
essências de frutas, malte,
lúpulo, cereais, cevada, gás
carbônico

Merc.fornecedor: Ind

Local.merc.forn.: Grande SP, Outros Muns
Est

27.40 - FABRICAÇÃO DE BEBIDAS
NÃO ALCOÓLICAS - INCLUSIVE
ENGARRAFAMENTO E
GASEIFICAÇÃO DE ÁGUAS
MINERAIS

0104 - BEBIDAS VANNUCCI S/A IND
& COM (1941)

End.fáb.: R Pedro Anderson, 140/200
Guanabara - Tel 52-7111

CxP 1071

End.escr.: R Da Maria Umbelina Couto, 163
Guanabara - Tel 52-7111

CGC: 45 995 248/0001-78

Insc.est.: 244 039 233

Cap.soc.registr.: Cr\$ 35 000 000,00 em 1981

Empregados: Total: 43 - Produção: 35

Dir.: Nelsia Vannucci - Dir Pres

Saida L Vannucci - Dir Superint

Mário Brocche Jr - Dir Tes

Pedro J W Vannucci - Dir Coml

Hilário V Neto - Dir Téc

Prods.: Refrigerantes, xarope de groselha

Linha de produção: Linha própria

Tipo de mercado: Cons final, Com var,
Com atac

Destino da produção: Reg Camp, Grande SP,
Outros Muns Est

Mats.-primas: Açúcar, caramelo, essências,
ácido cítrico, sucos naturais

Local.merc.forn.: Reg Camp, Grande SP,
Outros Muns Est,
Outros Ests

0204 - COCA COLA REFRESCOS S/A
(1979)

End.fáb.: Via Anhanguera, Km 89,8

Tels 8-6120/6127/6128/6129

CxP 733

End.matriz: R Álvaro Ramos, 350 - 6.º a
Botafogo - Tel 286-1122

Rio de Janeiro

CGC: 33 194 275/0019-91

Insc.est.: 244 164 065

Cap.soc.registr.: Cr\$ 952 117 618,00
em 1981

Empregados: Total: 5 - Produção: 5

Dir.: Francis P Forgathy Jr - Ger Geral

Luiz S Rebelo - Ger Financ

Prods.: Suco de laranja e cristais p/refrescos

Linha de produção: Linha própria

Tipo de mercado: Com var, Com atac, Ind

Destino da produção: Reg Camp, Grande SP,
Outros Muns Est,
Outros Ests

Mats.-primas: Açúcar líquido e refinado;
suco e óleo de laranja;
ácido cítrico e ascórbico

Merc.fornecedor: Ind

Local.merc.forn.: Grande SP, Outros Ests

0486 - IND & COM DE BEBIDAS PAVAN
LTDA (1967)

Den.: FÁB DE REFRIG DIJOJÓ

End.fáb.: R Custódio Manoel Alves, 227
Bonfim - Tel 41-0119

CGC: 46 058 780/0001-21

Insc.est.: 244 013 786

Cap.soc.registr.: Cr\$ 400 000,00 em 1978

Empregados: Total: 11 - Produção: 11

Dir.: Dionino Pavan - Sócio Prop

Jair C Pavan - Sócio Prop

Edson C Pavan - Sócio Prop

Edgar C Pavan - Sócio Prop

Prods.: Refrigerantes

Linha de produção: Linha própria

Tipo de mercado: Com var, Com atac

Destino da produção: Reg Camp

Mats.-primas: Açúcar, essências, gás
carbônico

Merc.fornecedor: Ind, Com atac

Local.merc.forn.: Reg Camp, Grande SP,
Outros Ests

0889 - REFRIGERANTES DE CAMPINAS
S/A (1960)

Den.: COCA COLA E FANTA

End.fáb.: Av Imperatriz Leopoldina, 572
V Nova - Tels 41-3844/3023

CxP 580

End.telegr.: "REFRESCOS"

End.depós.: Av das Amoreiras, s/n

Tel 2-6685 - J do Lago

Filiais em: Campinas, Sorocaba, Piracicaba,
Várzea Paulista, Monte Alegre do
Sul, Cosmópolis, Mogi-Mirim,
Limeira

CGC: 46 015 624/0001-83

Insc.est.: 244 030 964

Cap.soc.registr.: Cr\$ 491 500 000,00
em 1981

Empregados: Total: 513 - Produção: 111

Dir.: Nelson T Nacif - Dir Pres

Roberto C de Camargo - Dir Superint

Samy C Zakia - Dir Tes

Ercília C Zakia - Dir Adj

Eurico P Accordi - Dir Adj

Vicente C Zakia - Dir Adj

Prods.: Refrigerantes, água mineral

Linha de produção: Linha própria

Tipo de mercado: Cons final, Com var,
Com atac

Destino da produção: Reg Camp, Outros
Muns Est, Outros
Ests

Mats.-primas: Açúcar cristal, concentrado,
carvão ativado, gás carbônico

Merc.fornecedor: Ind

Local.merc.forn.: Reg Camp, Outros Muns
Est, Outros Ests

GÊNERO 29
EDITORIAL E GRÁFICA

GÊNERO 29
EDITORIAL E GRÁFICA

29.10 - EDIÇÃO E EDIÇÃO E IMPRESSÃO DE JORNAIS, OUTROS PERIÓDICOS, LIVROS E MANUAIS

0911 - R VIEIRA GRÁFICA E EDITORA LTDA (1978)

Den.: RVGE
End.fáb.: R do Açúcar, 244 - Bonfim
Tel 41-5813
CGC: 47 548 987/0001-47
Insc.est.: 244 152 962
Cap.soc.registr.: Cr\$ 2 000 000,00 em 1981
Empregados: Total: 10 - Produção: 10
Dir.: Roberto Vieira - Sócio Prop
Olivetti Antonia M Vieira - Sócio Prop
Prods.: Edição e impressão de livros, manuais, cópias
Linha de produção: Sob encomenda
Tipo de mercado: Cons final, Ind
Destino da produção: Reg Camp, Grande SP, Outros Muns Est
Mats.-primas: Papel, tinta
Merc.fornecedor: Com atac
Local.merc.forn.: Reg Camp, Grande SP

29.20 - IMPRESSÃO DE MATERIAL ESCOLAR, MATERIAL PARA USOS INDUSTRIAL E COMERCIAL, PARA PROPAGANDA E OUTROS FINS - INCLUSIVE LITOGRAFADO

0003 - A B GOUVEIA & FILHO LTDA (1969)

Den.: GRÁFICA GOUVEIA
End.fáb.: R Dr Quirino, 1561 - Centro
Tels 8-3796/8722
CGC: 46 031 019/0001-04
Insc.est.: 244 042 100
Cap.soc.registr.: Cr\$ 2 000 000,00 em 1981
Empregados: Total: 11 - Produção: 10
Dir.: Elyseu de O Gouveia - Sócio Prop
Maria de O Gouveia - Sócio Prop
Prods.: Impressos em geral
Linha de produção: Sob encomenda
Tipo de mercado: Cons final, Com var, Com atac, Ind
Destino da produção: Reg Camp
Mats.-primas: Papel, cartolina, tinta, cola
Merc.fornecedor: Com atac
Local.merc.forn.: Reg Camp, Grande SP

0009 - ADAUTO REIS (1973)

Den.: GRÁFICA APOLO
End.fáb.: R Boaventura do Amaral, 756
Centro - Tel 8-8611
CGC: 47 946 546/0001-01
Insc.est.: 244 104 763
Cap.soc.registr.: Cr\$ 45 000,00 em 1976
Empregados: Total: 3 - Produção: 3
Dir.: Adauto Reis - Prop
Prods.: Impressos em geral
Linha de produção: Sob encomenda
Tipo de mercado: Cons final
Destino da produção: Reg Camp
Mats.-primas: Papel, cartolina, tinta
Merc.fornecedor: Com atac
Local.merc.forn.: Grande SP

0067 - ANTONIO TONETO (1981)

Den.: MEDON-PRESS
End.fáb.: R Delfino Cintra, 554 - Centro
Tel 2-9624
CGC: 46 073 003/0001-56
Insc.est.: 244 196 046
Cap.soc.registr.: Cr\$ 200 000,00 em 1981
Empregados: Total: 1 - Produção: 1
Dir.: Antonio Toneto - Prop
Prods.: Impressos em geral
Linha de produção: Sob encomenda
Tipo de mercado: Com var
Destino da produção: Reg Camp
Mats.-primas: Papel, tinta
Merc.fornecedor: Com atac
Local.merc.forn.: Reg Camp

0087 - ARTES GRÁFICAS CAMPINAS LTDA (1969)

End.fáb.: R Fernão P Camargo, 1256
J do Trevo - Tel 2-8152
CGC: 46 100 426/0001-18
Insc.est.: 244 022 916
Cap.soc.registr.: Cr\$ 300 000,00 em 1977
Empregados: Total: 18 - Produção: 15
Dir.: Francisco A Balceiro - Sócio Prop
Belmiro Balceiro - Sócio Prop
Prods.: Impressos em geral
Linha de produção: Sob encomenda
Tipo de mercado: Cons final
Destino da produção: Reg Camp
Mats.-primas: Papel, cartão, tinta, cola
Merc.fornecedor: Com atac
Local.merc.forn.: Reg Camp, Grande SP

0088 - ARTES GRÁFICAS GUIJANE LTDA (1976)

Den.: GUIJANE
End.fáb.: R Maria Amália C Paes, 177 fds
V Castelo Branco - Tel 42-3744
CGC: 51 310 860/0001-62
Insc.est.: 244 183 672
Cap.soc.registr.: Cr\$ 100 000,00 em 1979
Empregados: Total: 3 - Produção: 3
Dir.: Amilton Guimarães Jr - Sócio Prop
Tereza de J R Rodrigues - Sócio Prop
Prods.: Impressos em geral
Linha de produção: Sob encomenda
Tipo de mercado: Com var, Com atac
Destino da produção: Reg Camp
Mats.-primas: Papel, tinta, cola, grampo
Merc.fornecedor: Com atac
Local.merc.forn.: Mun Camp

0089 - ARTES GRÁFICAS JCLTDA (1972)

End.fáb.: R Joaquim Vilac, 791 - V Teixeira
Tels 41-5154/3892/5744
CGC: 44 601 797/0001-58
Insc.est.: 244 085 095
Cap.soc.registr.: Cr\$ 4 000 000,00 em 1981
Empregados: Total: 29 - Produção: 26
Dir.: João C Longo - Ger Geral
Walter dos Santos - Ger Téc
Prods.: Impressos em geral

Linha de produção: Sob encomenda
Tipo de mercado: Cons final
Destino da produção: Reg Camp, Outros Muns Est
Mats.-primas: Papel, tinta, cola, grampo
Merc.fornecedor: Ind, Com atac
Local.merc.forn.: Reg Camp, Grande SP

0090 - ARTES GRÁFICAS SOMUS LTDA (1975)

Den.: GRÁFICA SOMUS
End.fáb.: Av João Batista M do Canto, 1510
P Industrial - Tel 2-6937
CGC: 46 973 574/0001-47
Insc.est.: 244 125 370
Cap.soc.registr.: Cr\$ 600 000,00 em 1982
Empregados: Total: 6 - Produção: 5
Dir.: Miguel Ângelo Sim - Sócio Prop
Ivonalva Chaves Sim - Sócio Prop
Prods.: Impressos em geral
Linha de produção: Sob encomenda
Tipo de mercado: Cons final, Com atac, Ind
Destino da produção: Reg Camp
Mats.-primas: Papel, papelão, tinta, grampo
Merc.fornecedor: Com atac
Local.merc.forn.: Reg Camp, Grande SP

0161 - CARTGRAF CAMPINAS ARTES GRÁFICAS EDITORA LTDA (1975)

End.fáb.: R da Abolição, 3050
J Cura D'Ars - Tel 32-2077
End.escr.: R Pe Bento Dias Pacheco, 43
J Cura D'Ars - Tel 32-2077
CxP 1757
CGC: 46 736 229/0001-90
Insc.est.: 244 121 310
Cap.soc.registr.: Cr\$ 10 000 000,00 em 1982
Empregados: Total: 80 - Produção: 65
Dir.: Johann Sikorski - Sócio Prop
Elizabeth C Sikorski - Sócio Prop
Prods.: Catálogos técnicos, folhetos, jornais, revistas, edição de livros
Linha de produção: Linha própria
Tipo de mercado: Ind
Destino da produção: Reg Camp, Grande SP, Outros Ests
Mats.-primas: Papel, tinta, filme
Merc.fornecedor: Ind
Local.merc.forn.: Grande SP, Outros Ests

0167 - CELSO EDMAR GOMES (1967)

Den.: EDITORA MARANATA
End.fáb.: R Piracicaba, 232 - N C Eliseos
Tel 8-9917 - CxP 1491
CGC: 46 052 007/0001-58
Insc.est.: 244 047 946
Cap.soc.registr.: Cr\$ 10 000,00 em 1967
Empregados: Total: 5 - Produção: 4
Dir.: Celso E Gomes - Prop
Prods.: Impressos em geral, livros, jornais
Linha de produção: Linha própria, Sob encomenda
Tipo de mercado: Cons final, Com var
Destino da produção: Reg Camp
Mats.-primas: Papel, tinta
Merc.fornecedor: Com atac, Com var
Local.merc.forn.: Reg Camp, Grande SP

- 0212 - COM DE PAPEIS GRAFVILA LTDA
(1980)
End.fáb.: Av Dr Carlos de Campos, 180
V Industrial - Tel 8-9900
CGC: 44 601 334/0001-96
Insc.est.: 244 185 763
Cap.soc.registr.: Cr\$ 500 000,00 em 1980
Empregados: Total: 2 - Produção: 2
Dir.: Nilo Rodrigues Correia - Sócio Prop
Nercília Penha Bassan - Sócio Prop
Prods.: Impressos em geral
Linha de produção: Sob encomenda
Tipo de mercado: Com atac
Destino da produção: Reg Camp
Mats.-primas: Papel, tinta, cola, grampo
Merc.fornecedor: Ind
Local.merc.forn.: Reg Camp
- 0248 - CRISTIANO GOMES DE AGUIAR
(1976)
Den.: GRÁFICA NOVA EUROPA
End.fáb.: R José Camargo, 326 - J N Europa
Tel 31-0055
CGC: 47 934 567/0001-07
Insc.est.: 244 130 490
Cap.soc.registr.: Cr\$ 300 000,00 em 1981
Empregados: Total: 1 - Produção: 1
Dir.: Cristiano Gomes de Aguiar - Prop
Prods.: Impressos em geral
Linha de produção: Sob encomenda
Tipo de mercado: Cons final
Destino da produção: Mun Camp
Mats.-primas: Papel, tinta
Merc.fornecedor: Com atac
Local.merc.forn.: Reg Camp
- 0253 - DANISIL ARTES GRÁFICAS LTDA
(1971)
End.fáb.: R Major Solon, 153 - Centro
Tel 32-2553
CGC: 44 588 457/0001-34
Insc.est.: 244 077 599
Cap.soc.registr.: Cr\$ 152 000,00 em 1979
Empregados: Total: 5 - Produção: 5
Dir.: José D F Pisco - Sócio Prop
Deolinda Pacheco - Sócio Prop
Prods.: Etiquetas e emblemas auto-adesivos
Linha de produção: Sob encomenda
Tipo de mercado: Cons final
Destino da produção: Reg Camp, Outros
Muns Est
Mats.-primas: Papel e fita auto-adesivos, tinta
Merc.fornecedor: Ind
Local.merc.forn.: Reg Camp, Grande SP
- 0255 - D DOMINIQUINI & CIA LTDA
(1970)
Den.: REGENTE PAPELARIA E
TIPOGRAFIA
End.fáb.: R Regente Feijó, 832 - Centro
Tel 2-3748
CGC: 47 975 701/0001-00
Insc.est.: 244 199 899
Cap.soc.registr.: Cr\$ 1 500 000,00 em 1982
Empregados: Total: 7 - Produção: 3
Dir.: Dilermando Dominiquini - Prop
Prods.: Impressos em geral
Linha de produção: Sob encomenda
Tipo de mercado: Cons final, Com atac, Ind
Destino da produção: Reg Camp
Mats.-primas: Papel, tinta, grampo
Merc.fornecedor: Ind
Local.merc.forn.: Reg Camp, Grande SP,
Outros Ests
- 0280 - DOMINGUES & RADOSZKOWICZ
LTDA (1966)
Den.: LITOGRAFICA DPO
End.fáb.: R Dom Francisco A Correia, 225
V Nova - Tels 41-9592/42-0736
CGC: 48 549 349/0001-03
Insc.est.: 244 039 934
Cap.soc.registr.: Cr\$ 10 000 000,00 em 1982
Empregados: Total: 13 - Produção: 10
Dir.: Claudionor D de Carvalho - Sócio Prop
Jacob Radoszkowicz - Sócio Prop
Prods.: Impressos em geral, embalagens
Linha de produção: Sob encomenda
Tipo de mercado: Cons final, Ind
Destino da produção: Reg Camp, Grande SP,
Outros Muns Est,
Outros Ests
Mats.-primas: Papel, cartolina, tinta
Merc.fornecedor: Ind, Com atac
Local.merc.forn.: Mun Camp, Grande SP,
Outros Ests
- 0336 - EXPEDITO JOSÉ DA SILVA
(1973)
End.fáb.: R Pe Vieira, 891 - Centro
Tel 8-8193
CGC: 44 624 963/0001-31
Insc.est.: 244 099 608
Cap.soc.registr.: Cr\$ 100 000,00 em 1980
Empregados: Total: 10 - Produção: 10
Dir.: Expedito José da Silva - Prop
Prods.: Impressos em geral
Linha de produção: Sob encomenda
Tipo de mercado: Com var
Destino da produção: Reg Camp, Grande SP
Mats.-primas: Papel, tinta, cola, arame
Merc.fornecedor: Ind
Local.merc.forn.: Grande SP
- 0359 - FLEXOGRAF IMPRESSÕES
GRÁFICAS LTDA (1978)
End.fáb.: R Evaristo da Veiga, 30
J Sta Genebra - Tel 42-8708
CGC: 50 090 042/0001-39
Insc.est.: 244 180 878
Cap.soc.registr.: Cr\$ 200 000,00 em 1978
Empregados: Total: 2 - Produção: 2
Dir.: Zíngaro Pita Marinho - Sócio Prop
Magda Duarte Marinho - Sócio Prop
Prods.: Etiquetas auto-adesivas, rótulos
Linha de produção: Sob encomenda
Tipo de mercado: Cons final
Destino da produção: Reg Camp, Grande SP,
Outros Ests
Merc.fornecedor: Ind
Local.merc.forn.: Reg Camp, Grande SP
- 0367 - FRANCISCO RICARDO MOREIRA
DA SILVA (1961)
Den.: LA FRANCA
End.fáb.: R Bernardino de Campos, 505
Centro - Tel 2-5229
CGC: 46 026 548/0001-01
Insc.est.: 244 008 931
Cap.soc.registr.: Cr\$ 45 000,00 em 1976
Empregados: Total: 1 - Produção: 1
Dir.: Francisco R M da Silva - Prop
Prods.: Impressos em geral, silk screen,
decalques mimeográficos
Linha de produção: Sob encomenda
Tipo de mercado: Cons final, Com var
Destino da produção: Reg Camp
Mats.-primas: Papel, tinta
Merc.fornecedor: Ind, Com atac, Com var
Local.merc.forn.: Reg Camp, Grande SP
- 0393 - GERSON ROBERTO ZONARO
(1981)
Den.: ZONARO ARTES GRÁFICAS
End.fáb.: R João Batista Alves de Souza,
302 - P Industrial - Tel 8-9211
CGC: 45 833 886/0001-92
Insc.est.: 244 195 625
Cap.soc.registr.: Cr\$ 9 000 000,00 em 1982
Empregados: Total: 13 - Produção: 10
Dir.: Gerson Roberto Zonaro - Prop
Prods.: Impressos em geral
Linha de produção: Sob encomenda
Tipo de mercado: Cons final, Com var,
Com atac, Ind
Destino da produção: Reg Camp
Mats.-primas: Papel, tinta, produto químico
Merc.fornecedor: Ind
Local.merc.forn.: Grande SP
- 0403 - GRAFCENTER INDS GRÁFICAS
LTDA (1975)
End.fáb.: Av Dr Armando Sales de Oliveira,
435 - Taquaral - Tels 51-6800/
52-4155
CGC: 45 799 517/0001-20
Insc.est.: 244 115 612
Cap.soc.registr.: Cr\$ 2 500 000,00 em 1982
Empregados: Total: 13 - Produção: 13
Dir.: Eurípedes Teiritil - Sócio Prop
Sérgio Renato Buzolin - Sócio Prop
Marineira Ap D Teiritil - Sócio Prop
Prods.: Impressos em geral
Linha de produção: Sob encomenda
Tipo de mercado: Cons final
Destino da produção: Reg Camp
Mats.-primas: Papel, tinta, cola, grampo
Merc.fornecedor: Ind, Com atac
Local.merc.forn.: Reg Camp, Grande SP
- 0404 - GRAFEMILI ARTES GRÁFICAS
LTDA (1976)
End.fáb.: R Duque de Caxias, 205 - Centro
Tel 2-4385
CGC: 48 186 993/0001-64
Insc.est.: 244 133 531
Cap.soc.registr.: Cr\$ 200 000,00 em 1980
Empregados: Total: 2 - Produção: 2
Dir.: Emílio Sebastião Dainez - Sócio Prop
Luzia Ap Brás Dainez - Sócio Prop
Prods.: Impressos em geral
Linha de produção: Sob encomenda
Tipo de mercado: Cons final, Com var,
Com atac, Ind
Destino da produção: Reg Camp
Mats.-primas: Papel, cartão, cartolina, tinta
Merc.fornecedor: Ind, Com atac
Local.merc.forn.: Reg Camp, Grande SP
- 0405 - GRÁFICA ANDORINHA LTDA
(1969)
End.fáb.: R Antonio Bento, 393 - V Industrial
Tel 41-5677
CGC: 46 962 064/0001-74
Insc.est.: 244 003 131
Cap.soc.registr.: Cr\$ 500 000,00 em 1977
Empregados: Total: 16 - Produção: 16
Dir.: Paulo de Oliveira - Prop
Prods.: Impressos em geral
Linha de produção: Sob encomenda
Tipo de mercado: Cons final, Ind
Destino da produção: Reg Camp
Mats.-primas: Papel, tinta
Merc.fornecedor: Ind
Local.merc.forn.: Reg Camp, Grande SP

0406 - GRÁFICA BOM SUCESSO IND
& COM LTDA (1977)
End.fáb.: R Dr Sales de Oliveira, 254
V Industrial - Tel 31-8394
CGC: 48 831 093/0001-22
Insc.est.: 244 140 885
Cap.soc.registr.: Cr\$ 500 000,00 em 1982
Empregados: Total: 3 - Produção: 3
Dir.: Hugo Polizio - Sócio Prop
Carmina Ricci Polizio - Sócio Prop
Prods.: Impressos em geral
Linha de produção: Sob encomenda
Tipo de mercado: Cons final, Com var,
Com atac, Ind
Destino da produção: Reg Camp
Mats.-primas: Papel, tinta, cola
Merc.fornecedor: Ind
Local.merc.forn.: Reg Camp

0407 - GRÁFICA BONFIM LTDA
(1979)
End.fáb.: R Exp Paulo Tancini, 201 fds
Tel 41-9888
CGC: 50 097 914/0001-90
Insc.est.: 244 165 080
Cap.soc.registr.: Cr\$ 100 000,00 em 1979
Empregados: Total: 2 - Produção: 2
Dir.: Lourenço Bonavita - Sócio Prop
Bernardino Bonavita - Sócio Prop
Prods.: Talonários p/ passagem
Linha de produção: Sob encomenda
Tipo de mercado: Serviços
Destino da produção: Mun Camp
Mats.-primas: Papel, tinta
Merc.fornecedor: Com atac
Local.merc.forn.: Mun Camp

0408 - GRÁFICA CONDOR LTDA
(1977)
End.fáb.: R Bernardino de Campos, 631
Centro - Tel 2-0869
CGC: 48 850 077/0001-87
Insc.est.: 244 142 586
Cap.soc.registr.: Cr\$ 150 000,00 em 1979
Empregados: Total: 13 - Produção: 11
Dir.: Antonio Pozebon - Sócio Prop
Maria Ap da S Pozebon - Sócio Prop
Prods.: Impressos em geral
Linha de produção: Linha própria,
Sob encomenda
Tipo de mercado: Cons final, Com var,
Com atac, Ind
Destino da produção: Reg Camp, Grande SP
Mats.-primas: Papel, cartão, envelope, tinta
Merc.fornecedor: Ind
Local.merc.forn.: Mun Camp, Grande SP

0409 - GRÁFICA CORCOVADO LTDA
(1972)
End.fáb.: R Ferreira Penteado, 353 - Centro
Tel 2-2637
CGC: 44 615 326/0001-07
Insc.est.: 244 092 774
Cap.soc.registr.: Cr\$ 40 000,00 em 1977
Empregados: Total: 5 - Produção: 5
Dir.: Valdevino J da Silva - Sócio Prop
Célia Maria S da Silva - Sócio Prop
Prods.: Impressos em geral
Linha de produção: Sob encomenda
Tipo de mercado: Cons final, Com atac,
Ind
Destino da produção: Reg Camp, Outros
Muns Est
Mats.-primas: Papel, tinta, cola, grampo
Merc.fornecedor: Ind
Local.merc.forn.: Reg Camp, Grande SP

0410 - GRÁFICA DA-MA LTDA
(1977)
End.fáb.: R Eduardo Modesto, 284
V Sta Isabel - Tel 39-4787
Br Geraldo
CGC: 49 425 911/0001-50
Insc.est.: 244 150 240
Cap.soc.registr.: Cr\$ 100 000,00 em 1977
Empregados: Total: 1 - Produção: 1
Dir.: Danilo Medeiros - Sócio Prop
Malvina Maria da Costa - Sócio Prop
Prods.: Impressos em geral
Linha de produção: Linha própria
Tipo de mercado: Com atac
Destino da produção: Reg Camp
Mats.-primas: Papel, tinta, cola
Merc.fornecedor: Ind, Com atac
Local.merc.forn.: Reg Camp

0411 - GRÁFICA DOIS PODERES LTDA
(1976)
Den.: GRADOPOLI
End.fáb.: R Da Elídiã Ana de Campos, 252
Taquaral - Tel 51-3457
CGC: 46 993 010/0001-76
Insc.est.: 244 126 526
Cap.soc.registr.: Cr\$ 1 000 000,00 em 1980
Empregados: Total: 8 - Produção: 6
Dir.: Dorival Valério - Sócio Prop
José Geraldo Coelho - Sócio Prop
Elizabeth Giova Valério - Sócio Prop
Olívio Valério - Sócio Prop
Prods.: Impressos em geral
Linha de produção: Sob encomenda
Tipo de mercado: Cons final, Com var,
Com atac, Ind
Destino da produção: Reg Camp
Mats.-primas: Papel, tinta
Merc.fornecedor: Com atac
Local.merc.forn.: Reg Camp

0412 - GRÁFICA EDITORA IMAGEM LTDA
(1974)
Den.: GRAFIMAGEM
End.fáb.: R José Paulino, 543 - Centro
Tel 2-9627
CGC: 46 239 356/0001-83
Insc.est.: 244 106 171
Cap.soc.registr.: Cr\$ 1 000 000,00 em 1982
Empregados: Total: 4 - Produção: 4
Dir.: Levi Mendes - Sócio Prop
Vera Lúcia Bueno Mendes - Sócio Prop
Prods.: Impressos em geral
Linha de produção: Sob encomenda
Tipo de mercado: Cons final, Com var,
Com atac
Destino da produção: Reg Camp
Mats.-primas: Papel, tinta, cola, grampo
Merc.fornecedor: Com atac
Local.merc.forn.: Reg Camp, Grande SP

0413 - GRÁFICA E EDITORA CUNHA
MATOS LTDA (1969)
End.fáb.: Av Dr Tomaz Alves, 170 - Centro
Tel 31-3000
End.depós.: R Cel Quirino, 172 - Centro
CGC: 50 101 856/0001-21
Insc.est.: 244 004 731
Cap.soc.registr.: Cr\$ 3 000 000,00 em 1982
Empregados: Total: 21 - Produção: 19
Dir.: Ernando C M Netto - Sócio Prop
Luiz Roberto da C Matos - Sócio Prop
Tereza Modesto Matos - Sócio Prop

Prods.: Impressos em geral
Linha de produção: Sob encomenda
Tipo de mercado: Cons final
Destino da produção: Reg Camp, Grande SP
Mats.-primas: Papel, tinta, cola, arame
Merc.fornecedor: Ind
Local.merc.forn.: Reg Camp, Grande SP

0414 - GRÁFICA EULINA LTDA
(1967)
End.fáb.: R Joaquim Vilac, 333 - V Teixeira
Tel 41-6353
CGC: 46 055 455/0001-05
Insc.est.: 244 045 386
Cap.soc.registr.: Cr\$ 1 617 584,00 em 1981
Empregados: Total: 4 - Produção: 4
Dir.: Orazil Seixas - Sócio Prop
Orazil Seixas F.º - Sócio Prop
Douglas T Buzatto - Sócio Prop
Antonio Paiva F.º - Sócio Prop
William Carlos Seixas - Sócio Prop
Prods.: Impressos em geral
Linha de produção: Linha própria,
Sob encomenda
Tipo de mercado: Cons final
Destino da produção: Reg Camp, Grande SP,
Outros Muns Est
Mats.-primas: Papel, tinta
Merc.fornecedor: Ind, Com atac
Local.merc.forn.: Grande SP

0415 - GRÁFICA FLAMBOYANT LTDA
(1978)
End.fáb.: R Ernani Pereira Lopes, 630
J Flamboyant - Tel 52-6835
CGC: 50 040 088/0001-43
Insc.est.: 244 155 465
Cap.soc.registr.: Cr\$ 1 800 000,00 em 1982
Empregados: Total: 4 - Produção: 3
Dir.: Antonio de Oliveira - Sócio Prop
Joaquim Antonio de Oliveira - Sócio Prop
Lair de Oliveira - Sócio Prop
Prods.: Impressos em geral
Linha de produção: Sob encomenda
Tipo de mercado: Ind
Destino da produção: Reg Camp
Mats.-primas: Papel, tinta
Merc.fornecedor: Ind
Local.merc.forn.: Reg Camp, Grande SP

0416 - GRÁFICA JUNQUEIRA LTDA
(1980)
End.fáb.: R Santana Gomes, 376 - Bonfim
Tel 41-8814
CGC: 43 934 306/0001-28
Insc.est.: 244 182 329
Cap.soc.registr.: Cr\$ 1 000 000,00 em 1980
Empregados: Total: 12 - Produção: 9
Dir.: Silvano Andrade Junqueira - Sócio Prop
Fátima Eliza S P A Junqueira - Sócio Prop
Prods.: Impressos em geral
Linha de produção: Sob encomenda
Tipo de mercado: Ind
Destino da produção: Mun Camp
Mats.-primas: Papel, envelope, tinta, cola,
grampo
Merc.fornecedor: Com atac
Local.merc.forn.: Mun Camp, Grande SP

- 0417 - GRAFICA MODELO LTDA
(1958)
Den.: GRÁFICA MODELO
End.fáb.: R Dr Sultustiano Penteado, 142
Botafogo - Tel 31-4485
CGC: 46 016 291/0001-07
Insc.est.: 244 045 785
Cap.soc.registr.: Cr\$ 1 200 000,00 em 1980
Empregados: Total: 7 - Produção: 5
Dir.: Clóvis Covo - Sócio Prop
Geraldá S Covo - Sócio Prop
Prods.: Impressos em geral
Linha de produção: Sob encomenda
Tipo de mercado: Cons final, Ind
Destino da produção: Reg Camp
Mats.-primas: Papel, tinta, cola, arame
Merc.fornecedor: Ind, Com atac
Local.merc.forn.: Reg Camp, Grande SP
- 0418 - GRÁFICA MUTO LTDA
(1960)
End.fáb.: R da Abolição, 209 - Ponte Preta
Tels 2-6839/7616/9623/31-1788/
6071/8-1457/5261
CGC: 45 988 581/0001-50
Insc.est.: 244 044 877
Cap.soc.registr.: Cr\$ 19 000 000,00 em 1979
Empregados: Total: 180 - Produção: 145
Dir.: José de Fátima Lopes - Ger
Celiã Junqueira Lopes - Ger
Wilson Roberto J Lopes - Ger
Sílvia Maria Lopes - Ger
Prods.: Impressos em geral
Linha de produção: Linha própria, Sob
encomenda
Tipo de mercado: Cons final, Com var,
Com atac
Destino da produção: Reg Camp, Grande SP,
Outros Muns Est
Outros Ests
Mats.-primas: Papel, papelão
Merc.fornecedor: Ind
Local.merc.forn.: Reg Camp, Grande SP,
Outros Muns Est
Outros Ests
- 0419 - GRÁFICA PARIS LTDA
(1974)
End.fáb.: Av Gov Pedro de Toledo, 1652
Bonfim - Tel 41-2303
CGC: 45.123 890/0001-67
Insc.est.: 244 111 370
Cap.soc.registr.: Cr\$ 900 000,00 em 1981
Empregados: Total: 5 - Produção: 5
Dir.: Edgard Paris - Sócio Prop
Isaura Rosa C Paris - Sócio Prop
Prods.: Impressos em geral
Linha de produção: Sob encomenda
Tipo de mercado: Cons final
Destino da produção: Reg Camp
Mats.-primas: Papel, tinta, cola, grampo
Merc.fornecedor: Com atac
Local.merc.forn.: Reg Camp, Grande SP
- 0420 - GRÁFICA PERALTA LTDA
(1975)
End.fáb.: R César Bierrembach, 209 - Centro
CGC: 48 632 392/0001-33
Insc.est.: 244 123 698.
Cap.soc.registr.: Cr\$ 120 000,00 em 1975
Empregados: Total: 6 - Produção: 5
Dir.: Carlos Alberto A Peralta - Sócio Prop
Celise Balloni A Peralta - Sócio Prop
- Prods.: Impressos em geral
Linha de produção: Sob encomenda
Tipo de mercado: Cons final
Destino da produção: Reg Camp
Mats.-primas: Papel, cartão, envelope, tinta,
cola
Merc.fornecedor: Com atac, Com var
Local.merc.forn.: Mun Camp, Grande SP
- 0421 - GRÁFICA PRESIDENTE LTDA
(1976)
End.fáb.: Av Francisco de Paula O Nazaré, 859
s/16/26 - P Industrial - Tel 8-6548
CGC: 48 202 402/0001-03
Insc.est.: 244 134 723
Cap.soc.registr.: Cr\$ 60 000,00 em 1979
Empregados: Total: 3 - Produção: 3
Dir.: Jurandir Artur Baron - Sócio Prop
Maria Ap Baron - Sócio Prop
Prods.: Impressos em geral
Linha de produção: Linha própria
Tipo de mercado: Cons final, Com var,
Com atac, Ind
Destino da produção: Reg Camp
Mats.-primas: Papel, tinta, cola
Merc.fornecedor: Ind, Com atac, Com var
Local.merc.forn.: Reg Camp, Grande SP
- 0422 - GRÁFICA PRIMAVERA LTDA
(1969)
End.fáb.: R Luzitana, 937 - Centro
Tel 31-5530
CGC: 46 087 664/0001-30
Insc.est.: 244 043 230
Cap.soc.registr.: Cr\$ 400 000,00 em 1980
Empregados: Total: 13 - Produção: 12
Dir.: Pedro dos Santos Moretti - Sócio Prop
João Batista Moretti - Sócio Prop
Prods.: Impressos em geral
Linha de produção: Sob encomenda
Tipo de mercado: Cons final
Destino da produção: Reg Camp, Outros
Muns Est
Mats.-primas: Papel, tinta, cola, grampo
Merc.fornecedor: Ind, Com atac
Local.merc.forn.: Reg Camp, Grande SP
- 0423 - GRÁFICA RJ LTDA
(1981)
End.fáb.: R Saldanha Marinho, 144 - Centro
Tel 8-0287
CGC: 45 679 859/0001-07
Insc.est.: 244 191 601
Cap.soc.registr.: Cr\$ 1 500 000,00 em 1981
Empregados: Total: 7 - Produção: 5
Dir.: Antonio Marchini - Sócio Prop
Osmir José Giroto - Sócio Prop
Jasomar Siqueira Nogueira - Sócio Prop
José de Vasconcelos Cunha - Sócio Prop
Mauri Roberto Ripamonti - Sócio Prop
Prods.: Impressos em geral
Linha de produção: Sob encomenda
Tipo de mercado: Cons final, Com var,
Com atac, Ind
Destino da produção: Reg Camp
Mats.-primas: Papel, tinta
Merc.fornecedor: Com var
Local.merc.forn.: Reg Camp, Grande SP
- 0424 - GRÁFICA SANITA LTDA
(1973)
End.fáb.: R 11 de Agosto, 758 - Botafogo
Tel 2-3320
CGC: 44 625 986/0001-60
Insc.est.: 244 101 514
Cap.soc.registr.: Cr\$ 400 000,00 em 1981
Empregados: Total: 8 - Produção: 5
Dir.: Hermínio Ed Reigada - Sócio Prop
Roque Onofre C da Silva - Sócio Prop
Prods.: Impressos em geral
Linha de produção: Sob encomenda
Tipo de mercado: Cons final, Com var, Outros
Destino da produção: Reg Camp, Grande SP,
Outros Muns Est,
Outros Ests
Mats.-primas: Papel, cartolina, envelope, tinta
Merc.fornecedor: Com var
Local.merc.forn.: Reg Camp, Grande SP
- 0425 - GRÁFICA TECLA TIPO LTDA
(1972)
End.fáb.: R Maria Soares, 183 - V Industrial
Tel 31-1005
CGC: 44 602 712/0001-56
Insc.est.: 244 085 021
Cap.soc.registr.: Cr\$ 1 800 000,00 em 1982
Empregados: Total: 11 - Produção: 9
Dir.: Sérgio R Ceccato - Sócio Prop
Neuza Regina Ceccato - Sócio Prop
Prods.: Impressos em geral
Linha de produção: Sob encomenda
Tipo de mercado: Cons final
Destino da produção: Reg Camp, Outros
Muns Est
Mats.-primas: Papel, cartão, tinta
Merc.fornecedor: Ind, Com atac
Local.merc.forn.: Grande SP
- 0426 - GRÁFICA UNIÃO DE CAMPINAS
(1978)
End.fáb.: Av Gov Pedro de Toledo, 1473
Bonfim - Tel 42-2675
CGC: 49 637 838/0001-80
Insc.est.: 244 150 979
Cap.soc.registr.: Cr\$ 3 000 000,00 em 1982
Empregados: Total: 8 - Produção: 8
Dir.: José Dimas Gobbi - Sócio Prop
José Antonio Gobbi - Sócio Prop
Prods.: Impressos em geral
Linha de produção: Linha própria, Sob
encomenda
Tipo de mercado: Cons final, Com var,
Com atac, Ind
Destino da produção: Reg Camp
Mats.-primas: Papel, tinta
Merc.fornecedor: Ind, Com atac, Com var
Local.merc.forn.: Mun Camp, Grande SP

0429 - GRAPEL INDÚSTRIAS GRÁFICAS LTDA (1979)

End.fáb.: R Br de Atibaia, 957 - V Itapura
Tel 8-2452
CGC: 49 411 283/0001-53
Insc.est.: 244 153 203
Cap.soc.registr.: Cr\$ 3 420 000,00 em 1982
Empregados: Total: 13 - Produção: 12
Dir.: Gederval Luiz Batista - Sócio Prop
Nelson Luiz Bostali - Sócio Prop
Germano Lantwehrkamp Jr - Sócio Prop
Estevam Natolo Jr - Sócio Prop

Prods.: Impressos em geral
Linha de produção: Sob encomenda
Tipo de mercado: Ind
Destino da produção: Reg Camp,
Outros Muns Est
Mats.-primas: Papel, tinta
Merc.fornecedor: Ind, Com atac
Local.merc.form.: Reg Camp, Grande SP

0454 - H M SEGURA & CIA LTDA (1975)

Den.: GRÁFICA 5 IRMÃOS
End.fáb.: R Gal Lauro Sodré, 340
V Industrial - Tel 31-9824
CGC: 46 991 741/0001-82
Insc.est.: 244 115 524
Cap.soc.registr.: Cr\$ 130 000,00 em 1975
Empregados: Total: 15 - Produção: 11
Dir.: José Segura Moliterno - Sócio Prop
Hermelinda M Segura - Sócio Prop

Prods.: Impressos em geral
Linha de produção: Sob encomenda
Tipo de mercado: Cons final, Com var,
Com atac, Ind
Destino da produção: Reg Camp, Grande SP
Mats.-primas: Papel, tinta, cola
Merc.fornecedor: Ind, Com atac
Local.merc.form.: Reg Camp, Grande SP,
Outros Ests

0468 - IMPRESSORA ULTRACOLOR LTDA (1974)

End.fáb.: R Br de Jaguará, 1022 - loja 5
Centro - Tel 2-2892
End.filial: R Cad João Teixeira, 383
V Teixeira - Tel 2-2892
CGC: 46 239 265/0001-48
Insc.est.: 244 106 190
Cap.soc.registr.: Cr\$ 500 000,00 em 1981
Empregados: Total: 3 - Produção: 3
Dir.: Claudemir Sanchez - Sócio Prop
Ademir A Sanchez - Sócio Prop

Prods.: Impressos em geral, adesivos
Linha de produção: Sob encomenda
Tipo de mercado: Cons final, Com var,
Com atac, Ind
Destino da produção: Reg Camp, Grande SP,
Outros Ests
Mats.-primas: Papel, cartão, tinta
Local.merc.form.: Reg Camp, Grande SP

0542 - INDS GRÁFICAS CAMPINAS LTDA (1975)

End.fáb.: R Cônego Cipião, 177 - Centro
Tel 8-1845
CGC: 46 690 376/0001-76
Insc.est.: 244 119 334
Cap.soc.registr.: Cr\$ 1 750 000,00 em 1980
Empregados: Total: 11 - Produção: 11
Dir.: Roberto Rocha Sibila - Sócio Prop
Odarci Luiz Martins - Sócio Prop

Prods.: Impressos em geral
Linha de produção: Sob encomenda
Tipo de mercado: Cons final, Com var,
Com atac, Ind
Destino da produção: Reg Camp
Mats.-primas: Papel, cartão, envelope, tinta
Merc.fornecedor: Ind, Com atac
Local.merc.form.: Reg Camp, Grande SP

0543 - INDS GRÁFICAS CAPELLI LTDA (1963)

Den.: GRÁFICA CAPÉLLI E CLICHERIA
End.fáb.: R César Bierrembach, 47 - Centro
Tels 31-0545/8-5581/4316
CGC: 46 001 897/0001-79
Insc.est.: 244 032 814
Cap.soc.registr.: Cr\$ 1 320 579,00 em 1979
Empregados: Total: 30 - Produção: 23
Dir.: Sérgio Capelli - Sócio Dir
Celso Capelli - Sócio Dir
Célio Capelli - Sócio Dir

Prods.: Impressos em geral, cartazes,
fotolito, plastificação, clichês,
embalagens
Linha de produção: Sob encomenda
Tipo de mercado: Cons final
Destino da produção: Reg Camp, Grande SP
Mats.-primas: Papel, tinta, grampo,
polietileno, chapa de alumínio,
zinco, madeira, filme
Merc.fornecedor: Ind, Com atac
Local.merc.form.: Reg Camp, Grande SP,
Outros Ests

0544 - INDS GRÁFICAS MASSAIOLI LTDA (1968)

End.fáb.: R Oswaldo Cruz, 532 - Taquaral
Tel 41-0144 - CxP 1594
End.telegr.: "INGRAMA"
CGC: 46 024 782/0001-08
Insc.est.: 244 114 704
Cap.soc.registr.: Cr\$ 38 724 000,00 em 1981
Empregados: Total: 240 - Produção: 198
Dir.: Pierina O Massaioli - Dir Pres
Roberto A Massaioli - Dir Vice Pres
José C Massaioli - Dir Financ
Guilherme Massaioli F.o - Dir Coml

Prods.: Catálogos, impressão de manuais,
embalagens
Linha de produção: Sob encomenda
Tipo de mercado: Ind
Destino da produção: Reg Camp, Grande SP,
Outros Muns Est,
Outros Ests
Mats.-primas: Papel, tinta, cola, polietileno,
verniz, chapa ozazol
Merc.fornecedor: Ind
Local.merc.form.: Reg Camp, Grande SP,
Outros Ests

0571 - IRMÃOS SAMARTINE LTDA (1954)

Den.: GRÁFICA GUANABARA
End.fáb.: R Br de Atibaia, 728/734
Guanabara - Tels 8-4304/7548
CGC: 45 988 516/0001-24
Insc.est.: 244 038 014
Cap.soc.registr.: Cr\$ 60 000,00 em 1974
Empregados: Total: 8 - Produção: 8
Dir.: Francisco Samartine - Sócio Prop
Paschoal Samartine - Sócio Prop
José Samartine - Sócio Prop
Mário Samartine - Sócio Prop

Prods.: Impressos em geral
Linha de produção: Sob encomenda
Tipo de mercado: Cons final
Destino da produção: Reg Camp, Outros
Muns Est
Mats.-primas: Papel, envelope, tinta, cola,
aramé
Merc.fornecedor: Ind, Com atac
Local.merc.form.: Reg Camp, Grande SP

0586 - J C GRÁFICA E EDITORA LTDA (1969)

End.fáb.: R Mal Deodoro, 1295 - Centro
Tel 2-4712
CGC: 46 095 840/0001-86
Insc.est.: 244 034 598
Cap.soc.registr.: Cr\$ 150 000,00 em 1981
Empregados: Total: 2 - Produção: 2
Dir.: João Carlos Longo - Prop
Prods.: Impressos em geral
Linha de produção: Sob encomenda
Tipo de mercado: Cons final
Destino da produção: Mun Camp
Mats.-primas: Papel, tinta, cola, grampo,
fita, stencil
Merc.fornecedor: Ind
Local.merc.form.: Mun Camp

0608 - JOSÉ CAPRINI & FILHO (1959)

Den.: TIPOGRAFIA IDEAL
End.fáb.: R Gal Osório, 598/602 - Centro
Tel 2-0963
CGC: 45 995 388/0001-46
Insc.est.: 244 003 327
Cap.soc.registr.: Cr\$ 75 000,00 em 1973
Empregados: Total: 12 - Produção: 11
Dir.: José Caprini - Sócio Prop
Aldoíno Caprini - Sócio Prop
Prods.: Impressos em geral
Linha de produção: Sob encomenda
Tipo de mercado: Cons final, Com var,
Com atac, Ind
Destino da produção: Grande SP
Mats.-primas: Papel, cartão, envelope, tinta
Merc.fornecedor: Ind, Com atac
Local.merc.form.: Reg Camp, Grande SP

0651 - L C SANTOS (1975)

Den.: GRÁFICA BRASIL
End.fáb.: Av Andrade Neves, 348 - Centro
Tel 8-0324
CGC: 46 684 395/0001-90
Insc.est.: 244 119 413
Cap.soc.registr.: Cr\$ 800 000,00 em 1980
Empregados: Total: 6 - Produção: 6
Dir.: Luiz Carlos Santos - Prop
Prods.: Impressos hospitalares tipográficos
Linha de produção: Sob encomenda
Tipo de mercado: Com var, Com atac, Ind,
Instituições hospitalares
Destino da produção: Reg Camp
Mats.-primas: Papel, tinta
Merc.fornecedor: Ind
Local.merc.form.: Reg Camp, Grande SP

- LUIZ R A DE CAMARGO & CIA
LTDA (1920)
MOUSINHO GRÁFICA E PAPELARIA
fáb.: R Gal Osório, 819 - Centro
Tels 2-8110/31-9217/3370
C: 46 001 921/0001-70
Insc.est.: 244 046 300

Cap.soc.registr.: Cr\$ 651 000,00 em 1973
Empregados: Total: 18 - Produção: 13
Luiz R A Camargo - Sócio Prop
Neusa P Camargo - Sócio Prop
Prod.: Impressos em geral, edição de livros
Linha de produção: Sob encomenda
Tipo de mercado: Cons final
Destino da produção: Reg Camp, Outros
Muns Est, Outros
Ests
Mats.-primas: Papel, tinta, cola, arame
Merc.fornecedor: Ind
Local.merc.forn.: Grande SP, Outros Ests

2 - MACROVEN ARTES GRÁFICAS
LTDA (1973)
fáb.: R Arnaldo Barreto, 955
S Bernardo - Tel 8-3992
C: 45 831 005/0001-02
Insc.est.: 244 094 624

Cap.soc.registr.: Cr\$ 760 000,00 em 1981
Empregados: Total: 2 - Produção: 2
Alcides Alves Neves - Sócio Prop
Josival Olímpio de Paula - Sócio Prop
Prod.: Impressos em geral
Linha de produção: Sob encomenda
Tipo de mercado: Cons final
Destino da produção: Reg Camp
Mats.-primas: Papel, tinta
Merc.fornecedor: Com atac
Local.merc.forn.: Reg Camp, Grande SP

2 - MARCHIORETTO & CIA LTDA
(1966)
fáb.: GRÁFICA BARÃO
fáb.: Av Sen Saraiva, 136 - Centro
Tel 8-6606
C: 46 028 924/0001-05
Insc.est.: 244 037 090

Cap.soc.registr.: Cr\$ 330 000,00 em 1977
Empregados: Total: 1 - Produção: 1
Décio Marchioretto - Ger Indl
Oswaldo Marchioretto - Ger Coml
Prod.: Impressos em geral
Linha de produção: Sob encomenda
Tipo de mercado: Cons final
Destino da produção: Reg Camp
Mats.-primas: Papel, tinta, cola, grampo,
aramé
Merc.fornecedor: Ind
Local.merc.forn.: Grande SP

20 - MAS INDÚSTRIA DE ETIQUETAS
LTDA (1976)
fáb.: SÓ ARTE
fáb.: Av Br de Itapura, 2324
Guanabara - Tel 42-5026
C: 47 018 734/0001-61
Insc.est.: 244 129 232

Cap.soc.registr.: Cr\$ 1 600 000,00 em 1982
Empregados: Total: 6 - Produção: 4
Marco Antonio da Silva - Sócio Prop
Sebastiana G da Silva - Sócio Prop

Prods.: Etiquetas auto-adesivas e de tecidos;
fitas impressas

Linha de produção: Sob encomenda
Tipo de mercado: Com var, Com atac, Ind
Destino da produção: Reg Camp
Mats.-primas: Papel e vinil auto-adesivos;
fitas, viés de tecido, celulose
Merc.fornecedor: Ind
Local.merc.forn.: Reg Camp, Grande SP

0775 - MULTICORES GRÁFICA E
PAPELARIA LTDA (1980)
End.fáb.: Av Francisco Glicério, 145 - Centro
Tel 2-5136

CGC: 51 310 662/0001-07
Insc.est.: 244 174 707
Cap.soc.registr.: Cr\$ 150 000,00 em 1980
Empregados: Total: 7 - Produção: 7
Dir.: José Augusto Pires - Sócio Prop
Ilirio Dalton Costa - Sócio Prop
Prod.: Impressos em geral
Linha de produção: Sob encomenda
Tipo de mercado: Cons final, Com var,
Com atac, Ind
Destino da produção: Mun Camp
Mats.-primas: Papel, tinta, solvente
Merc.fornecedor: Com atac
Local.merc.forn.: Reg Camp, Grande SP

0828 - PAPELARIA E LIVRARIA
JÃO LTDA (1951)
End.fáb.: R Ferreira Penteado, 569 - Centro
Tel 2-3466

CGC: 48 633 762/0001-51
Insc.est.: 244 006 353
Cap.soc.registr.: Cr\$ 500 000,00 em 1980
Empregados: Total: 2 - Produção: 2
Dir.: Carlos Nadir Zini - Prop
Prod.: Impressos em geral
Linha de produção: Sob encomenda
Tipo de mercado: Cons final
Destino da produção: Reg Camp
Mats.-primas: Papel, tinta, cola, arame
Merc.fornecedor: Com atac
Local.merc.forn.: Reg Camp, Grande SP

0836 - PAULO ROBERTO MUTO
& CIA LTDA (1982)
Den.: GRÁFICA DOS CONTABILISTAS
End.fáb.: Av da Saudade, 1239 - V Marieta
Tel 8-7066

CGC: 49 668 668/0001-09
Insc.est.: 244 204 191
Cap.soc.registr.: Cr\$ 1 200 000,00 em 1982
Empregados: Total: 3 - Produção: 3
Dr.: Paulo Roberto Muto - Sócio Prop
Alfredo Diniz Neto - Sócio Prop
Eraldo Alves de Amorim - Sócio Prop
Prod.: Impressos em geral
Linha de produção: Sob encomenda
Tipo de mercado: Cons final
Destino da produção: Reg Camp
Mats.-primas: Papel, tinta
Merc.fornecedor: Com atac
Local.merc.forn.: Mun Camp

0919 - SANTA TEREZA ARTES GRÁFICAS
LTDA (1975)
End.fáb.: Av Dr Armando Sales de
Oliveira, 291 - Taquaral
Tel 51-9679

CGC: 45 132 345/0001-28
Insc.est.: 244 088 633
Cap.soc.registr.: Cr\$ 3 000 000,00 em 1981
Empregados: Total: 7 - Produção: 6
Dir.: Orlando S Melo - Dir Coml
Adalvan S Melo - Dir Téc

Prods.: Impressos em geral
Linha de produção: Sob encomenda
Tipo de mercado: Cons final
Destino da produção: Reg Camp
Mats.-primas: Papel, tinta
Merc.fornecedor: Ind
Local.merc.forn.: Reg Camp, Grande SP

0926 - SEGES INDÚSTRIA GRÁFICA LTDA
(1976)

End.fáb.: R Moisés Gadia, 39 - J do Lago
Tel 8-3870
CGC: 48 197 727/0001-37
Insc.est.: 244 134 690
Cap.soc.registr.: Cr\$ 600 000,00 em 1980
Empregados: Total: 8 - Produção: 7
Dir.: José Galindo F.º - Sócio Prop
Nair Gomes Galindo - Sócio Prop
Prod.: Impressos em geral
Linha de produção: Sob encomenda
Tipo de mercado: Cons final
Destino da produção: Reg Camp
Mats.-primas: Papel, tinta, grampo
Merc.fornecedor: Ind
Local.merc.forn.: Reg Camp, Grande SP

0989 - STATUS ARTES GRÁFICAS LTDA
(1981)

End.fáb.: R 24 de Maio, 1050 - V Industrial
CGC: 47 502 406/0001-36
Insc.est.: 244 198 698
Cap.soc.registr.: Cr\$ 200 000,00 em 1981
Empregados: Total: 4 - Produção: 4
Dir.: Antonio Cardelli - Sócio Prop
Mafalda Cardelli - Sócio Prop
Prod.: Impressos em geral
Linha de produção: Sob encomenda
Tipo de mercado: Com var, Com atac, Ind
Destino da produção: Mun Camp
Mats.-primas: Papel, tinta, cola, grampo
Merc.fornecedor: Com atac
Local.merc.forn.: Reg Camp, Grande SP

0994 - STERVID & CIA LTDA
(1955)

Den.: GRÁFICA PAULISTA
End.fáb.: Av Dr Moraes Sales, 1455 - Centro
Tel 52-2955
CGC: 51 288 348/0001-67
Insc.est.: 244 001 690
Cap.soc.registr.: Cr\$ 400 000,00 em 1980
Empregados: Total: 7 - Produção: 7
Dir.: Vaslaf Stervid - Sócio Prop
Neide Gomes Stervid - Sócio Prop
Prod.: Impressos em geral
Linha de produção: Sob encomenda
Tipo de mercado: Cons final
Destino da produção: Reg Camp, Grande SP
Mats.-primas: Papel, tinta, cola
Merc.fornecedor: Ind, Com atac
Local.merc.forn.: Reg Camp, Grande SP

0996 - STOPIGLIA & CIA LTDA
(1980)

Den.: GRÁFICA AZUL
End.fáb.: Av das Amoreiras, 3105 - J do Lago
CGC: 44 632 016/0001-92
Insc.est.: 244 184 925
Cap.soc.registr.: Cr\$ 2 200 000,00 em 1982
Empregados: Total: 2 - Produção: 2
Dir.: Antonio Stopiglia - Sócio Prop
Ademir Mamprin - Sócio Prop
Félix Monteiro - Sócio Prop
Prods.: Impressos em geral
Linha de produção: Sob encomenda
Tipo de mercado: Com var, Com atac, Ind
Destino da produção: Reg Camp
Mats.-primas: Papel, tinta, cola, grampo
Merc.fornecedor: Ind, Com atac
Local.merc.forn.: Mun Camp, Grande SP

1042 - TRINIDADE & PEROSI LTDA
(1976)

Den.: TRINPER GRÁFICA
End.fáb.: Av Washington Luiz, 13-A
Fonte Preta - Tel 2-7351
CGC: 48 174 072/0001-81
Insc.est.: 244 132 758
Cap.soc.registr.: Cr\$ 600 000,00 em 1981
Empregados: Total: 3 - Produção: 3
Dir.: Afonso Santo Perossi - Sócio Prop
Alcír Trindade - Sócio Prop
Prods.: Impressos em geral
Linha de produção: Sob encomenda
Tipo de mercado: Cons final
Destino da produção: Reg Camp
Mats.-primas: Papel, tinta
Merc.fornecedor: Com atac
Local.merc.forn.: Grande SP

1046 - ULTRAGRAF LTDA
(1972)

End.fáb.: R Fernão P Camargo, 1132
J do Trevo - Tels 2-7514/31-5635/
8-8013
CGC: 44 608 057/0001-43
Insc.est.: 244 088 252
Cap.soc.registr.: Cr\$ 2 800 000,00 em 1980
Empregados: Total: 10 - Produção: 8
Dir.: Gilberto Gueldini - Sócio Ger
Levi Mendes - Sócio Ger
Prods.: Impressos em geral
Linha de produção: Sob encomenda
Tipo de mercado: Cons final
Destino da produção: Reg Camp, Grande SP,
Outros Ests
Mats.-primas: Papel, tinta, cola, arame,
solvente
Merc.fornecedor: Ind, Com atac
Local.merc.forn.: Reg Camp, Grande SP

1077 - VISÃO INDÚSTRIA GRÁFICA
LTDA (1977)

End.fáb.: R Luzitana, 14 - Bosque
Tel 51-4852
CGC: 48 841 068/0001-20
Insc.est.: 244 141 171
Cap.soc.registr.: Cr\$ 250 000,00 em 1980
Empregados: Total: 4 - Produção: 4
Dir.: Newton Koki Yagui - Sócio Prop
Dorival Tambasco - Sócio Prop
Prods.: Impressos em geral
Linha de produção: Sob encomenda
Tipo de mercado: Cons final, Com var,
Com atac
Destino da produção: Reg Camp
Mats.-primas: Papel, tinta
Merc.fornecedor: Ind
Local.merc.forn.: Reg Camp, Grande SP

29.80 - EXECUÇÃO DE SERVIÇOS
GRÁFICOS DIVERSOS

0151 - CARLOS CUSTÓDIO PINTO
(1968)

Den.: ENCADERNADORA SÃO CARLOS
End.fáb.: R Gal Câmara, 122 - Centro
Tel 8-9081
CGC: 46 088 860/0001-20
Insc.est.: 244 038 291
Cap.soc.registr.: Cr\$ 300 000,00 em 1979
Empregados: Total: 0 - Produção: 0
Dir.: Carlos C Pinto - Prop
Prods.: Encadernações, douraões, pastas p/
arquivo, álbuns
Linha de produção: Sob encomenda
Tipo de mercado: Cons final, Com var,
Com atac, Ind
Destino da produção: Reg Camp, Outros
Muns Est
Mats.-primas: Papel, papelão, percalina, cola
Merc.fornecedor: Ind
Local.merc.forn.: Reg Camp, Grande SP

0639 - KRIEDEL, NUNES LTDA
(1956)

End.fáb.: R César Bierrembach, 121 - Centro
Tels 2-1681/31-7910/8-3580
CxP 482
CGC: 46 027 066/0001-76
Insc.est.: 244 051 215
Cap.soc.registr.: Cr\$ 350 000,00 em 1975
Empregados: Total: 5 - Produção: 4
Dir.: Otto W Kriegel - Sócio Prop
Odair R Nunes - Sócio Prop
Prods.: Clichês
Linha de produção: Linha própria,
Sob encomenda
Tipo de mercado: Cons final, Ind
Destino da produção: Reg Camp, Outros
Muns Est, Outros
Ests
Mats.-primas: Micro-zinco, madeira, filme
gráfico, ácido
Merc.fornecedor: Ind, Com var
Local.merc.forn.: Reg Camp, Grande SP

0661 - LISA LIVROS IRRADIANTES
S/A (1980)

End.fáb.: R Tiradentes, 444 - Guanabara
Tel 31-7570/8-5081/5021
CxP 374
CGC: 61 383 279/0001-24
Insc.est.: 244 181 299
Cap.soc.registr.: Cr\$ 37 000 000,00 em 1981
Empregados: Total: 12 - Produção: 12
Dir.: Leonídio Balbino da Silva - Dir Pres
Leandro Balbino da Silva - Dir
Leila Terezinha F da Silva - Dir
Prods.: Impressão de livros didáticos,
trabalhos manuais, enciclopédias,
literatura infantil
Linha de produção: Sob encomenda,
Subcontrato
Tipo de mercado: Cons final, Com var,
Com atac, Ind, Export
Destino da produção: Reg Camp, Grande SP,
Outros Muns Est,
Outros Ests,
Outros Países

0670 - LUIZ ANTONIO ALVES
CAMPINAS (1977)

Den.: TRINO PROMOÇÕES
End.fáb.: R Aly César Closel, 75 - J Planalto
CGC: 48 855 571/0001-34
Insc.est.: 244 143 625
Empregados: Total: 1 - Produção: 1
Dir.: Luiz Antonio Alves - Prop
Prods.: Confeções de plantas, guias,
promoções, publicidade
Linha de produção: Linha própria,
Sob encomenda
Tipo de mercado: Com var, Ind
Destino da produção: Outros Muns Est,
Outros Ests
Mats.-primas: Material p/ desenho
Merc.fornecedor: Com var
Local.merc.forn.: Mun Camp

0930 - SÉRGIO GANZAROLLI
(1967)

End.fáb.: R Guerra Junqueira, 143
J N S Auxiliadora - Tel 41-3405
CGC: 44 592 442/0001-29
Insc.est.: 244 043 996
Cap.soc.registr.: Cr\$ 35 000,00 em 1974
Empregados: Total: 0 - Produção: 0
Dir.: Sérgio Ganzarolli - Prop
Prods.: Clichês, placas de acrílico
Linha de produção: Sob encomenda
Tipo de mercado: Cons final
Destino da produção: Reg Camp, Grande SP
Mats.-primas: Borracha, acrílico
Merc.fornecedor: Ind
Local.merc.forn.: Grande SP

GÊNERO 30
DIVERSAS

**GÊNERO 30
DIVERSAS**

30.10 - FABRICAÇÃO DE INSTRUMENTOS E UTENSÍLIOS NÃO ELÉTRICOS PARA USOS MÉDICO-CIRÚRGICOS, ODONTOLÓGICOS E DE LABORATÓRIOS; APARELHOS MECÂNICOS, ELÉTRICOS OU ELETRÔNICOS PARA INSTALAÇÕES HOSPITALARES, EM CONSULTÓRIOS MÉDICOS E ODONTOLÓGICOS E PARA LABORATÓRIOS; APARELHOS E UTENSÍLIOS PARA CORREÇÃO DE DEFEITOS FÍSICOS, MEMBROS ARTIFICIAIS E APARELHOS ORTOPÉDICOS EM GERAL - INCLUSIVE MATERIAL PARA USOS EM MEDICINA, CIRURGIA E ODONTOLOGIA

0024 - ALBERTO MANTOVANI (1976)

Den.: AL-MAN
End.fáb.: Av das Amoreiras, 1153 S Bernardo
CGC: 48 181 713/0001-25
Insc.est.: 244 134 797
Cap.soc.registr.: Cr\$ 400 000,00 em 1976
Empregados: Total: 3 - Produção: 3
Dir.: Alberto Mantovani - Prop
Prods.: Aparelhos hospitalares e fisioterápicos
Linha de produção: Linha própria
Tipo de mercado: Cons final, Com atac, Instituições hospitalares
Destino da produção: Reg Camp, Grande SP, Outros Muns Est, Outros Ests
Mats.-primas: Ferro, aço inox, alumínio, madeira, chapa de amianto, acessórios elétricos
Merc.fornecedor: Com atac, Com var
Local.merc.forn.: Reg Camp, Grande SP, Outros Ests

0035 - ALUSPUMA IND & COM LTDA (1976)

Den.: ALUSPUMA
End.fáb.: R Edmundo Plácido Chiavegatto, 756 - J dos Oliveiras Tels 32-1911/5454
CGC: 48 197 610/0001-53
Insc.est.: 244 134 608
Cap.soc.registr.: Cr\$ 1 000 000,00 em 1982
Empregados: Total: 5 - Produção: 3
Dir.: Roberto Schmidt - Sócio Prop
Pedro Francisco T Neto - Sócio Prop
Laércio Tonelo - Sócio Prop
Prods.: Pérolas metálicas p/imobilização da mão
Linha de produção: Linha própria
Tipo de mercado: Instituições hospitalares
Destino da produção: Reg Camp, Grande SP, Outros Muns Est, Outros Ests
Mats.-primas: Tecidos especiais, duro alumínio, espuma auto-adesiva
Merc.fornecedor: Ind, Com atac
Local.merc.forn.: Reg Camp, Grande SP

0043 - ANDBEM IND DE CALÇADOS ORTOPÉDICOS LTDA (1974)

Den.: ANDBEM ORTOPEIDIA
End.fáb.: R Benjamin Constant, 45 - Centro Tels 2-0417/8-8514/1246
End.loja: Av Iguatemi, 777 - 2.o piso loja 10 - V Brandina - Tel 52-9035
CGC: 46 257 788/0001-17
Insc.est.: 244 108 927
Cap.soc.registr.: Cr\$ 500 000,00 em 1981
Empregados: Total: 8 - Produção: 8
Dir.: José Antonio Carvalho - Sócio Prop
Maria das Graças Carvalho - Sócio Prop
Prods.: Calçados e palmilhas ortopédicas
Linha de produção: Sob encomenda
Tipo de mercado: Cons final
Destino da produção: Reg Camp, Grande SP
Mats.-primas: Couro, sola, cortiça, cola, borracha, polipropileno, poliuretano
Merc.fornecedor: Ind, Com var
Local.merc.forn.: Reg Camp, Grande SP, Outros Muns Est

0070 - APPARECIDO LEITE (1980)

End.fáb.: R Nuporanga, 257 - J Planalto
CGC: 43 359 363/0001-20
Insc.est.: 244 180 655
Cap.soc.registr.: Cr\$ 800 000,00 em 1981
Empregados: Total: 0 - Produção: 0
Dir.: Aparecido Leite - Prop
Prods.: Cateteres uretrais, sondas extratoras de cálculo
Linha de produção: Sob encomenda
Tipo de mercado: Instituições hospitalares
Destino da produção: Reg Camp, Grande SP, Outros Muns Est, Outros Ests
Mats.-primas: Aço, metais não ferrosos, plástico, lubrificante
Merc.fornecedor: Ind, Com var, Import
Local.merc.forn.: Grande SP, Outros Países

0145 - CÂRDIO-SINAL COM & IND LTDA (1978)

End.fáb.: R Santos Dumont, 392 - Cambuí Tel 52-4609
CGC: 51 018 539/0001-09
Insc.est.: 244 157 973
Cap.soc.registr.: Cr\$ 1 000 000,00 em 1978
Empregados: Total: 6 - Produção: 5
Dir.: Décio Antonio Abramo - Sócio Prop
Maria Aldemara C Abramo - Sócio Prop
Prods.: Eletrodos descartáveis de cloreto de prata, papéis, cremes, gel p/ ECG; braçadeiras, cabos especiais
Linha de produção: Linha própria
Tipo de mercado: Instituições hospitalares, Export
Destino da produção: Reg Camp, Grande SP, Outros Muns Est, Outros Ests, Outros Países
Mats.-primas: Espuma de PVC expandido, prata em suspensão, acrílico em suspensão aquosa, cabos elétricos, celulose
Merc.fornecedor: Com atac
Local.merc.forn.: Grande SP, Outros Ests

0195 - CIPAL COM & IND DE PRODUTOS DE ALGODÃO LTDA (1980)

End.fáb.: R Artur Leite de Barros Jr, 313 J do Lago - Tel 8-9163
CGC: 43 416 171/0001-09
Insc.est.: 244 180 405
Cap.soc.registr.: Cr\$ 12 000 000,00 em 1982
Empregados: Total: 12 - Produção: 8
Dir.: Fernando A Saraiva - Sócio Prop
Ademar Lombelo - Sócio Prop
Prods.: Gazes medicinais: rolos, compressas
Linha de produção: Linha própria
Tipo de mercado: Instituições hospitalares
Destino da produção: Reg Camp, Grande SP, Outros Muns Est, Outros Ests
Mats.-primas: Gaze medicinal
Merc.fornecedor: Ind
Local.merc.forn.: Outros Ests

0265 - DENTÁRIA CAMPINEIRA LTDA (1959)

Den.: PEROLDENT
End.fáb.: R 7 de Setembro, 322 - V Industrial Tels 2-2911/32-1468
End.filial: Av Marginal, 1507 - P Figueira
CGC: 46 026 654/0001-95
Insc.est.: 244 009 900
Cap.soc.registr.: Cr\$ 8 400 000,00 em 1981
Empregados: Total: 110 - Produção: 100
Dir.: Martinho de F Caires - Dir
Flávio de Andrade - Dir
Ernesto de Mello Jr - Dir
Prods.: Dentes artificiais de acrílico, ceras odontológicas, mufas p/ prótese dentária, pontas e rodas abrasivas, revestimentos p/ fundição de cromo cobalto
Linha de produção: Linha própria
Tipo de mercado: Com var, Export
Destino da produção: Reg Camp, Grande SP, Outros Muns Est, Outros Ests, Outros Países
Mats.-primas: Resina e líquido de acrílico, goma-laca, parafina, cêrestina, polistireno cristal, glicerina, borracha chemigum
Merc.fornecedor: Ind
Local.merc.forn.: Grande SP, Outros Ests

0291 - DURAN & CIA LTDA (1968)

Den.: BOM PÊ
End.fáb.: R Sto Antonio Claret, 250 - Castelo Tel 42-2792
CGC: 46 082 723/0001-88
Insc.est.: 244 025 044
Cap.soc.registr.: Cr\$ 10 000,00 em 1968
Empregados: Total: 1 - Produção: 1
Dir.: Ronie Duran - Sócio Prop
Maria de Lourdes C Duran - Sócio Prop
Prods.: Palmilhas ortopédicas
Linha de produção: Sob encomenda
Tipo de mercado: Cons final
Destino da produção: Reg Camp
Mats.-primas: Couro, cortiça, cola
Merc.fornecedor: Ind
Local.merc.forn.: Reg Camp, Grande SP

0381 - GAMMA IND DE EQUIPAMENTOS MÉDICOS LTDA (1978)

End.fáb.: R Um - quadra X - lotes 14/35
J Sta Cândida - Tel 51-0126
CxP 5091
CGC: 48 938 674/0002-49
Insc.est.: 244 170 190
Cap.soc.registr.: Cr\$ 1 000 000,00 em 1978
Empregados: Total: 52 - Produção: 49
Dir.: Francisco Antonácio - Dir Pres
Prods.: Bolsas p/ coleta de sangue
Linha de produção: Sob encomenda
Tipo de mercado: Com var, Com atac, Ind,
Instituições hospitalares
Destino da produção: Grande SP, Outros
Muns Est,
Outros Ests
Mats.-primas: Plástico escandinavo, resina
de PVC, chapex, marksetab,
cicroechanona
Merc.fornecedor: Ind
Local.merc.forn.: Grande SP

0432 - GRIVEN IND & COM LTDA (1978)

End.fáb.: R Rafael Sales, 260 - Bonfim
Tel 42-2657
CGC: 49 601 107/0001-84
Insc.est.: 244 155 474
Cap.soc.registr.: Cr\$ 500 000,00 em 1978
Empregados: Total: 21 - Produção: 19
Dir.: Leandro Celso Grillo - Sócio Prop
Luiz Edmundo Venturelli - Sócio Prop
Prods.: Bolsas: p/ coleta de sangue e urina,
e de transferência
Linha de produção: Sob encomenda
Tipo de mercado: Instituições hospitalares,
Laboratórios
Destino da produção: Reg Camp, Grande SP,
Outros Ests
Mats.-primas: Plásticos: leitoso, cristal; ácido
cítrico, canhão e tampa de
agulha
Merc.fornecedor: Ind
Local.merc.forn.: Reg Camp, Grande SP,
Outros Muns Est,
Outros Ests

0442 - HEMOBAG PRODUTOS CIRÚRGICOS LTDA (1979)

End.fáb.: R Bra Geraldo de Rezende, 83
V Nova - Tel 52-1776
CGC: 49 606 759/0001-01
Insc.est.: 244 164 604
Cap.soc.registr.: Cr\$ 2 750 000,00 em 1979
Empregados: Total: 60 - Produção: 54
Dir.: Adonis S de Paula Jr - Sócio Prop
José Beletti - Sócio Prop
Prods.: Bolsas p/ coleta de sangue
Linha de produção: Linha própria
Tipo de mercado: Instituições hospitalares
Destino da produção: Reg Camp, Grande SP,
Outros Muns Est,
Outros Ests
Mats.-primas: Plástico, água destilada, sais
químicos, glicose, ácido cítrico
Merc.fornecedor: Ind
Local.merc.forn.: Reg Camp, Grande SP,
Outros Muns Est,
Outros Ests

0461 - IBRAS CBO INDS CIRÚRGICAS ÓPTICAS S/A (1953)

Den.: IBRAS CBO
End.fáb.: Av do Cobalto, 1313 - J Santana
Tels 51-4788/9599/52-3103
CxP 860
End.telegr.: "PIBRAS"
End.escri.: R Xavier de Toledo, 87
8.o a - s/83/84
Tel 35-4841 - São Paulo
CGC: 46 021 325/0001-51
Insc.est.: 244 024 529
Cap.soc.registr.: Cr\$ 275 000 000,00
em 1981

Empregados: Total: 1 000 - Produção: 970
Dir.: Dino Bacco - Dir Pres
Luigi Bacco - Dir Superint
Milton Donadelli - Dir Tes
Renzo Bacco - Dir Téc

Prods.: Produtos plásticos descartáveis,
seringas hipodérmicas e
veterinárias; drenos uretrais,
retais; agulhas hipodérmicas
de metal e dentárias;
equipamentos p/ sorro e sangue,
armações p/ óculos

Linha de produção: Linha própria
Tipo de mercado: Com var, Com atac, Export
Destino da produção: Reg Camp, Grande SP,
Outros Muns Est,
Outros Ests,
Outros Países

Mats.-primas: Vidro neutro, acetato de
celulose, poliestireno cristal,
polietileno, latão, alpaca,
aço inox, PVC, acetato
Merc.fornecedor: Ind, Import
Local.merc.forn.: Grande SP, Outros Ests,
Outros Países

0469 - INAF IND NACIONAL DE APARS FISIOTERÁPICOS LTDA (1978)

Den.: INAF
End.fáb.: R Hermínia Andrade C e Silva, 100
P S Quirino - Tel 51-1644
CGC: 50 064 930/0001-87
Insc.est.: 244 158 622
Cap.soc.registr.: Cr\$ 2 000 000,00 em 1981
Empregados: Total: 9 - Produção: 8
Dir.: Rudy Ramon S Alegre - Sócio Prop
Wilson Roberto de F Alegre - Sócio Prop

Prods.: Colchões ortopédicos, aparelhos p/
massagem, bolsas e joelheiras
térmicas

Linha de produção: Linha própria
Tipo de mercado: Com atac, Ind
Destino da produção: Reg Camp, Grande SP,
Outros Muns Est,
Outros Ests

Mats.-primas: Ferro, espuma, papel,
camurça, napa, pino, cola,
placas: de protetor, de acrílico
Merc.fornecedor: Ind
Local.merc.forn.: Grande SP, Reg Camp

0531 - IND LEC PLÁSTICOS LTDA (1972)

End.fáb.: R Almeida Garret, 32 - V Nova
Tels 41-0433/42-5890
CGC: 44 599 314/0001-28
Insc.est.: 244 083 092
Cap.soc.registr.: Cr\$ 4 800 000,00 em 1982
Empregados: Total: 8 - Produção: 5
Dir.: Angelo Campo Dall'Orto - Sócio Prop
Angelo Campo Dall'Orto Jr - Sócio Prop
Oracy Biondo C Dall'Orto - Sócio Prop

Prods.: Coletores p/ urina, fezes, esperma,
biópsia, escarro e lavagem gástrica
Linha de produção: Linha própria
Tipo de mercado: Instituições hospitalares,
Laboratórios
Destino da produção: Reg Camp, Grande SP,
Outros Muns Est,
Outros Ests
Mats.-primas: Polietileno, poliestireno
Merc.fornecedor: Ind
Local.merc.forn.: Grande SP

0845 - PEMEM IND METALÚRGICA LTDA (1979)

Den.: PEMEM
End.fáb.: R S Luiz do Paraitinga, 34
J do Trevo - Tel 2-0524 - CxP 5145
CGC: 51 869 352/0001-19
Insc.est.: 244 163 193
Cap.soc.registr.: Cr\$ 600 000,00 em 1980
Empregados: Total: 10 - Produção: 10
Dir.: Jean Maurice Barriac - Sócio Prop
Collete Marie T Crozat - Sócio Prop
Sebastião José de Paula - Ger Prod
Benedito de Queiroz - Ger Vendas
Prods.: Ferragens p/ laboratório, garras,
pinças, conexões p/ cromatografia,
evaporadores rotativos, suportes
p/ funil
Linha de produção: Linha própria
Tipo de mercado: Ind
Destino da produção: Reg Camp, Grande SP,
Outros Muns Est,
Outros Ests
Mats.-primas: Aço: inox, carbono; latão,
zamac
Merc.fornecedor: Com atac
Local.merc.forn.: Grande SP

0861 - PONTO ELETRO-MECÂNICA IND & COM LTDA (1952)

End.fáb.: R Sto Antonio, 214 - Cambuí
Tel 51-3725
CGC: 45 925 112/0001-91
Insc.est.: 244 026 122
Cap.soc.registr.: Cr\$ 300 000,00 em 1981
Empregados: Total: 1 - Produção: 1
Dir.: Octávio da Silveira - Prop
Prods.: Aparelhos de solda à ponto p/
ortodontia
Linha de produção: Linha própria
Tipo de mercado: Cons final, Com var,
Com atac
Destino da produção: Reg Camp, Grande SP,
Outros Muns Est,
Outros Ests
Mats.-primas: Chapa de ferro, cobre,
alumínio; condutor elétrico
Merc.fornecedor: Ind, Com atac
Local.merc.forn.: Grande SP

**0899 - RIGHETTO EQUIPAMENTOS
HOSPITALARES LTDA**
(1944)

End.fáb.: R Açucenas, 27 - J das Bandeiras
Tels 2-9045/9046/9047/9048
CxP 1891

CGC: 46 013 728/0001-59

Insc.est.: 244 052 718

Cap.soc.registr.: Cr\$ 15 000 000,00 em 1980

Empregados: Total: 69 - Produção: 48

Dir.: Neuder M Pereira - Sócio Prop
Elenyr R Alves - Sócio Prop
Ivete Siqueira Righetto - Sócio Prop
Nilza C R M Pereira - Sócio Prop
Arnaldo Righetto - Dir Pres
Horário Righetto - Dir Superint
Nelson Alves - Ger Coml

Prods.: Máquinas de exercício programadas
Apolo, equipamentos: p/ estética,
musculação e esporte, hidroterapia,
psicoterapia, mecanoterapia;
negatoscópio, vaporizadores,
reveladores e identificadores de
radiografia; exaustores, estufas,
coifas, capelas de ensaio p/
laboratório, turbilhões, banhos
p/ parafina

Linha de produção: Linha própria

Tipo de mercado: Cons final, Export

Destino da produção: Reg Camp, Grande SP,
Outros Muns Est,
Outros Ests,
Outros Países

Mats.-primas: Ferro, aço inox, alumínio,
conexão e tubo PVC; material
elétrico, termômetro,
manômetro, termostato,
vacuômetro, motor

Merc.fornecedor: Ind, Com atac

Local.merc.forn.: Reg Camp, Grande SP

**1028 - TIVOLI IND & COM DE CALÇADOS
LTDA**
(1976)

Den.: TIVOLI CALÇADOS

End.fáb.: R Manoel Francisco Mendes, 529
J do Trevo - Tel 8-0030 - CxP 1840

CGC: 49 618 515/0001-49

Insc.est.: 244 139 655

Cap.soc.registr.: Cr\$ 2 700 000,00 em 1982

Empregados: Total: 25 - Produção: 25

Dir.: Osmar Freitas da Silva - Sócio Prop
Eunice de Freitas R Novaes - Sócio Prop

Prods.: Tamancos ortopédicos

Linha de produção: Linha própria

Tipo de mercado: Com atac, Ind

Destino da produção: Reg Camp, Grande SP,
Outros Muns Est,
Outros Ests

Mats.-primas: Couro, cepa de madeira,
borracha, grampo

Merc.fornecedor: Ind

Local.merc.forn.: Reg Camp, Grande SP,
Outros Muns Est,
Outros Ests

1072 - VICENTE SINISGALLI
(1981)

End.fáb.: R Br de Jaguara, 1091 - s/514
Centro

CGC: 45 241 619/0001-26

Insc.est.: 244 188 451

Cap.soc.registr.: Cr\$ 2 000 000,00 em 1981

Empregados: Total: 0 - Produção: 0

Dir.: Vicente Sinisgalli - Prop

Prods.: Aparelhos e instrumentos médico-
cirúrgicos

Linha de produção: Linha própria

Tipo de mercado: Instituições hospitalares

Destino da produção: Reg Camp, Grande SP,
Outros Muns Est,
Outros Ests

Merc.fornecedor: Ind, Import

Local.merc.forn.: Grande SP, Outros Países

**30.20 - FABRICAÇÃO DE APARELHOS,
INSTRUMENTOS E MATERIAIS
PARA FOTOGRAFIA E DE ÓTICA**

**0142 - CAMPÓTICA PRODUTOS ÓPTICOS
LTDA**
(1977)

End.fáb.: R Álvares Machado, 937 - 2.o a
Centro - Tel 8-6314

End.matriz: R Gal Osório, 971 - 5.o a

cjs/53/54/55 - Centro

Tels 2-2963/31-5603/32-5197

End.filial: R Voluntários de S Paulo, 3066

9.o a - s/909 - Centro - Tel 32-6456

S José do Rio Preto - SP

CGC: 48 854 400/0001-90

Insc.est.: 244 143 030

Cap.soc.registr.: Cr\$ 200 000,00 em 1981

Empregados: Total: 6 - Produção: 6

Dir.: Carlos Moya de Oliveira - Dir
Enor Orlando Schneider - Dir

Prods.: Lentes p/ óculos

Linha de produção: Sob encomenda

Tipo de mercado: Cons final, Com var,
Com atac

Destino da produção: Reg Camp, Grande SP,
Outros Muns Est,
Outros Ests

Mats.-primas: Bloco bruto, feltro, lixa,
polidor

Merc.fornecedor: Com atac, Com var

Local.merc.forn.: Reg Camp, Grande SP,
Outros Ests

0146 - CAREL INDÚSTRIA ÓTICA LTDA
(1981)

End.fáb.: Av Dr Armando Sales de
Oliveira, 466 - J Bela Vista
Tel 52-4718

CGC: 46 887 436/0001-45

Insc.est.: 244 196 710

Cap.soc.registr.: Cr\$ 4 000 000,00 em 1981

Empregados: Total: 34 - Produção: 31

Dir.: José Sérgio Elias - Ger Adm

Prods.: Armações p/ óculos

Linha de produção: Linha própria

Tipo de mercado: Com atac

Destino da produção: Reg Camp, Grande SP,
Outros Muns Est,
Outros Ests

Mats.-primas: Acetato, vilometal, pino,
agulha, dobradiça, porca

Merc.fornecedor: Ind

Local.merc.forn.: Grande SP, Outros Ests

0194 - CIOL CAMPINAS IND ÓTICA LTDA
(1977)

End.fáb.: R Carolina Florence, 1512 - V Nova
Tel 41-7627

CGC: 48 854 384/0001-36

Insc.est.: 244 152 234

Cap.soc.registr.: Cr\$ 500 000,00 em 1979

Empregados: Total: 28 - Produção: 26

Dir.: Edson Roberto Narducci - Sócio Prop
Silvano Naninni - Sócio Prop

Prods.: Armações p/ óculos

Linha de produção: Linha própria

Tipo de mercado: Com var, Com atac

Destino da produção: Reg Camp, Grande SP,
Outros Muns Est,
Outros Ests

Mats.-primas: Fio de alpaca, sal de ouro,
dobradiça, plaqueta

Merc.fornecedor: Ind

Local.merc.forn.: Grande SP

**0239 - COPYTHERM SISTEMAS
REPROGRÁFICOS TÉRMICOS
LTDA**
(1980)

End.fáb.: Av Brasil, 643 - Guanabara
Tel 42-8268

CGC: 43 966 068/0001-32

Insc.est.: 244 185 513

Cap.soc.registr.: Cr\$ 5 000 000,00 em 1980

Empregados: Total: 2 - Produção: 2

Dir.: Edmundo dos Santos Alves - Sócio Prop

João Galdêncio Pereira - Sócio Prop

Prods.: Reveladores, cilindros, toners

Linha de produção: Sob encomenda

Tipo de mercado: Com var, Com atac, Ind

Destino da produção: Reg Camp, Grande SP,
Outros Muns Est,
Outros Ests

Mats.-primas: Produto químico, alumínio

Merc.fornecedor: Ind, Com atac, Com var,
Import

Local.merc.forn.: Grande SP, Outros Ests,
Outros Países

0332 - EVANDRO DE ALESSANDRI
(1964)

End.fáb.: R Raul Soares de Moura, 711
J Aurélio - Tel 41-1335

CGC: 46 730 313/0001-04

Insc.est.: 244 123 475

Cap.soc.registr.: Cr\$ 1 000 000,00 em 1980

Empregados: Total: 10 - Produção: 9

Dir.: Evandro de Alessandri - Prop

Prods.: Produtos óticos-cirúrgicos,
ferramentas diamantadas

Linha de produção: Sob encomenda,
Subcontrato

Tipo de mercado: Ind, Export

Destino da produção: Reg Camp, Grande SP,
Outros Muns Est,
Outros Ests,
Outros Países

Mats.-primas: Aço, arame, diamante
industrial, latão

Merc.fornecedor: Ind, Com atac

Local.merc.forn.: Grande SP

0389 - GENTIL DA SILVA FILHO
(1975)

End.fáb.: R Br de Parnaíba, 495 - Botafogo
Tel 2-1481

CGC: 51 296 788/0001-66

Insc.est.: 244 097 828

Cap.soc.registr.: Cr\$ 120 000,00 em 1982

Empregados: Total: 4 - Produção: 4

Dir.: Gentil da Silva F.o - Prop

Prods.: Lentes p/ óculos e de proteção

Linha de produção: Sob encomenda,
Subcontrato

Tipo de mercado: Com var, Ind

Destino da produção: Reg Camp

Mats.-primas: Carburante de silício, óxido
de cério, de alumínio, de zinco

Merc.fornecedor: Ind

Local.merc.forn.: Reg Camp

0456 - HORUS IND DE ARMAÇÕES DE
ÓCULOS LTDA (1979)
End.fáb.: Av Um, 1839 - J das Bandeiras
Tel 2-8677
CGC: 50 098 318/0001-25
Insc.est.: 244 164 650
Cap.soc.registr.: Cr\$ 900 000,00 em 1980
Empregados: Total: 15 - Produção: 13
Dir.: Norivaldo Martins da Silva - Sócio Prop
Wanderlei Rovigatti - Sócio Prop
Lourisval de S Gonçalves - Sócio Prop
Prods.: Armações p/ óculos
Linha de produção: Linha própria
Tipo de mercado: Com var
Destino da produção: Reg Camp, Grande SP
Mats.-primas: Acetato de celulose, agulha,
charneira
Merc.fornecedor: Com atac
Local.merc.forn.: Mun Camp, Grande SP,
Outros Ests

0541 - IND ÓPTICA BREVIL LTDA
(1969)
End.fáb.: R Manoel Francisco Mendes, 450
J do Trevo - Tel 2-4329 - CxP 1439
CGC: 46 099 792/0001-02
Insc.est.: 244 035 274
Cap.soc.registr.: Cr\$ 5 000 000,00 em 1980
Empregados: Total: 25 - Produção: 21
Dir.: Adolfo Carlos Breternitez - Sócio Prop
Marisa Placo Breternitez - Sócio Prop
Prods.: Armações p/ óculos
Linha de produção: Linha própria
Tipo de mercado: Com var
Destino da produção: Reg Camp, Grande SP,
Outros Muns Est,
Outros Ests
Mats.-primas: Acetato de celulose, pino,
agulha, charneira
Merc.fornecedor: Ind, Com atac, Import
Local.merc.forn.: Reg Camp, Grande SP,
Outros Ests,
Outros Países

0770 - MONTMARTRE PRODUTOS ÓTICOS
LTDA (1966)
End.fáb.: R João Felipe X da Silva, 299
S Bernardo - Tel 32-1166
CxP 1006
CGC: 61 472 650/0001-24
Insc.est.: 244 027 810
Cap.soc.registr.: Cr\$ 46 609 000,00 em 1981
Empregados: Total: 100 - Produção: 90
Dir.: Luciano D Rangel - Sócio Dir
Ary Perina - Sócio Dir
César Luiz de B Rangel - Sócio Dir
Paulo César de B Rangel - Sócio Dir
Prods.: Armações p/ óculos
Linha de produção: Linha própria,
Sob encomenda
Tipo de mercado: Com atac, Export
Destino da produção: Reg Camp, Grande SP,
Outros Muns Est,
Outros Ests,
Outros Países
Mats.-primas: Acetato de celulose, lente,
pino, charneira
Merc.fornecedor: Ind, Com atac, Import
Local.merc.forn.: Grande SP, Outros Ests,
Outros Países

0995 - STÉTICA IND & EXP DE PRODS
ÓTICOS LTDA (1981)
End.fáb.: R Luiz Silvério, 279 - V Marieta
Tel 8-4077
CGC: 46 027 363/0001-11
Insc.est.: 244 157 558
Cap.soc.registr.: Cr\$ 1 000 000,00 em 1981
Empregados: Total: 8 - Produção: 8
Dir.: Jorge Darci Barroso - Sócio Prop
Sérgio Muzetti - Sócio Prop
Prods.: Armações p/ óculos
Linha de produção: Linha própria
Tipo de mercado: Com var
Destino da produção: Reg Camp, Grande SP,
Outros Muns Est,
Outros Ests
Mats.-primas: Acetato, pino, agulha, dobradiça
Merc.fornecedor: Ind
Local.merc.forn.: Grande SP, Outros Ests

1014 - TECNOL TÉCNICA NACIONAL DE
ÓCULOS LTDA (1972)
End.fáb.: R Um, 125 - J Sta Cândida
Tel 51-9444 - CxP 393
CGC: 44 606 085/0001-21
Insc.est.: 244 087 479
Cap.soc.registr.: Cr\$ 26 000 000,00 em 1981
Empregados: Total: 142 - Produção: 124
Dir.: Sérgio Carnielli - Dir Geral
Maria Conceição Zago - Ger Financ
Wanderley Ap Pereira - Ger Coml
Prods.: Armações p/ óculos, óculos de sol
Linha de produção: Linha própria
Tipo de mercado: Com var, Export
Destino da produção: Reg Camp, Grande SP,
Outros Muns Est,
Outros Ests,
Outros Países
Mats.-primas: Fio de alpaca, rhodialite,
dobradiça
Merc.fornecedor: Ind
Local.merc.forn.: Grande SP

1066 - VEJA PRODUTOS ÓPTICOS LTDA
(1981)
End.fáb.: R Manoel Francisco Mendes, 440
J do Trevo - Tel 2-4329 - CxP 1439
CGC: 45 921 210/0001-50
Insc.est.: 244 192 412
Cap.soc.registr.: Cr\$ 500 000,00 em 1981
Empregados: Total: 8 - Produção: 8
Dir.: Hamilton Marquezani - Sócio Prop
Adolfo Carlos Breternitez - Sócio Prop
Marisa Placo Breternitez - Sócio Prop
Prods.: Armações p/ óculos
Linha de produção: Linha própria
Tipo de mercado: Com atac
Destino da produção: Reg Camp, Grande SP,
Outros Muns Est,
Outros Ests
Mats.-primas: Acetato, pino, agulha, charneira
Merc.fornecedor: Ind
Local.merc.forn.: Reg Camp, Grande SP,
Outros Ests

30.30 - LAPIDAÇÃO DE PEDRAS
PRECIOSAS E SEMPRECIOSAS,
FABRICAÇÃO DE ARTEFATOS
DE OURIVESARIA, JOALHERIA,
BIJOUTERIA E CUNHAGEM DE
MOEDAS E MEDALHAS

0132 - BRUNO DEBERNARDI
(1979)
End.fáb.: R Profa Consuelo Freire Brandão,
216 - Tel 37-1483 - J Egídio
CGC: 51 307 551/0001-33
Insc.est.: 244 172 643
Cap.soc.registr.: Cr\$ 200 000,00 em 1981
Empregados: Total: 3 - Produção: 3
Dir.: Bruno Debernardi - Prop
Prods.: Refinação de metais preciosos puros:
ouro e prata
Linha de produção: Linha própria
Tipo de mercado: Ind
Destino da produção: Grande SP
Mats.-primas: Radiografias e fixadores usados,
lixo industrial de ourivesaria
Merc.fornecedor: Ind, Instituições
hospitais
Local.merc.forn.: Reg Camp, Outros Muns
Est, Outros Ests

0285 - DORIVAL BATISTELA
(1968)
Den.: IND & COM DE JÓIAS LUDO
End.fáb.: R Joaquim Vilac, 744 - V Teixeira
Tel 2-2779
CGC: 46 076 028/0001-19
Insc.est.: 244 017 452
Cap.soc.registr.: Cr\$ 150 000,00 em 1978
Empregados: Total: 5 - Produção: 3
Dir.: Dorival Batistela - Prop
Prods.: Medalhas, pulseiras, brincos,
berloques, anéis, correntes, jóias em
ouro e prata
Linha de produção: Linha própria,
Sob encomenda
Tipo de mercado: Cons final, Com var,
Com atac
Destino da produção: Mun Camp
Mats.-primas: Ouro, prata
Merc.fornecedor: Ind
Local.merc.forn.: Grande SP

0444 - HENRIART IND & COM DE
BIJOUTERIAS LTDA
(1981)
End.fáb.: Av Marginal Rio Capivari, 220
V Míngone - Tel 32-2835
CGC: 49 424 310/0001-22
Insc.est.: 244 147 764
Cap.soc.registr.: Cr\$ 400 000,00 em 1981
Empregados: Total: 18 - Produção: 14
Dir.: Henrique Figueira - Ger Geral
Regina Paulina F Figueira - Ger Adm
Joaquim Figueira F.o - Ger Vendas
Prods.: Bijouterias, artigos p/ presente
Linha de produção: Sob encomenda
Tipo de mercado: Com atac
Destino da produção: Reg Camp, Grande SP,
Outros Muns Est,
Outros Ests
Mats.-primas: Ligas: de chumbo, de antimônio,
de estanho; vidro, latão,
artefatos de metal
Merc.fornecedor: Ind
Local.merc.forn.: Grande SP, Outros Ests

- 0875 - PULSEIRA DO SIGNO COPPER IND & COM LTDA (1981)
 End.fáb.: Av Francisco Glicério, 120 - Centro
 Tel 2-1914
 CGC: 45 684 305/0001-06
 Insc.est.: 244 191 267
 Cap.soc.registr.: Cr\$ 150 000,00 em 1981
 Empregados: Total: 0 - Produção: 0
 Dir.: Odail Gialuca - Sócio Prop
 Odail Gialuca F.o - Sócio Prop
 Prods.: Pulseiras
 Linha de produção: Linha própria
 Tipo de mercado: Cons final, Com var
 Destino da produção: Reg Camp
 Mats.-primas: Cobre
 Merc.fornecedor: Ind
 Local.merc.forn.: Reg Camp
- 30.50 - FABRICAÇÃO DE ESCOVAS, BROXAS, PINCÉIS, VASSOURAS, ESPANADORES E SEMELHANTES
- 0030 - ALFREDO MORELLI (1957)
 Den.: FÁB DE VASSOURAS CASTELO
 End.fáb.: R Dr Teodoro Langard, 554
 Bonfim - Tel 41-9046
 CGC: 46 000 642/0001-91
 Insc.est.: 244 004 801
 Cap.soc.registr.: Cr\$ 100 000,00 em 1979
 Empregados: Total: 3 - Produção: 3
 Dir.: Alfredo Morelli - Prop
 Prods.: Vassouras, rodos, escovas, escovões, pincéis
 Linha de produção: Linha própria
 Tipo de mercado: Cons final, Com atac
 Destino da produção: Reg Camp, Outros Muns Est
 Mats.-primas: Piaçava, madeira, cabo, monofilamento, chapa
 Merc.fornecedor: Ind, Com atac, Prod dir
 Local.merc.forn.: Reg Camp, Grande SP, Outros Ests
- 0599 - JÓIA LAR UTILIDADES DOMÉSTICAS LTDA (1978)
 End.fáb.: Av Mal Juarez Távora, 1160
 J C Eliseos
 CGC: 49 624 885/0001
 Insc.est.: 244 149 517
 Cap.soc.registr.: Cr\$ 20 000,00 em 1979
 Empregados: Total: 1 - Produção: 1
 Dir.: Angelo Valarini - Sócio Prop
 Irza Maura de S Valarini - Sócio Prop
 Prods.: Aplicadores de cera líquida
 Linha de produção: Linha própria
 Tipo de mercado: Com atac
 Destino da produção: Reg Camp, Grande SP, Outros Muns Est, Outros Ests
 Mats.-primas: Tubo de PVC, espuma plástica, arame, fiavela
 Merc.fornecedor: Com atac
 Local.merc.forn.: Mun Camp, Grande SP
- 0859 - POLYMETAL COM & IND LTDA (1981)
 End.fáb.: Av José Admar Etter, 606
 J dos Oliveiras - Tel 8-3088
 CGC: 45 201 944/0001-65
 Insc.est.: 244 189 165
 Cap.soc.registr.: Cr\$ 200 000,00 em 1981
 Empregados: Total: 12 - Produção: 12
 Dir.: João Manoel Cano - Sócio Prop
 Orestes Ceschim - Sócio Prop
- Prods.: Escovas de sisal p/ polimento
 Linha de produção: Sob encomenda
 Tipo de mercado: Com var, Com atac, Ind
 Destino da produção: Reg Camp, Grande SP
 Mats.-primas: Ferro, fibra de sisal, arame, barbante
 Merc.fornecedor: Com atac
 Local.merc.forn.: Mun Camp, Grande SP, Outros Ests
- 1063 - VASSOURAS PAULISTA IND & COM IMPORT LTDA (1945)
 Den.: FÁB DE VASSOURAS PAULISTA
 End.fáb.: R S Miguel Arcaño, 1513
 J N Europa - Tel 31-4026
 CGC: 48 631 626/0001-22
 Insc.est.: 244 009 130
 Cap.soc.registr.: Cr\$ 300 000,00 em 1982
 Empregados: Total: 9 - Produção: 9
 Dir.: Romeu de Caprio Jr - Sócio Prop
 Elizabeth H de Caprio - Sócio Prop
 Prods.: Vassouras, vassourões, rodos, escovas, pincéis
 Linha de produção: Linha própria
 Tipo de mercado: Com var
 Destino da produção: Reg Camp, Grande SP, Outros Muns Est
 Mats.-primas: Piaçava, palha, madeira
 Merc.fornecedor: Prod dir, Import
 Local.merc.forn.: Outros Ests, Outros Países
- 30.70 - FABRICAÇÃO DE BRINQUEDOS
- 0020 - AGOSTINHO PEREIRA DE SOUZA NETTO (1968)
 Den.: FÁB DE BRINQUEDOS ANDORINHA
 End.fáb.: R Novo Horizonte, 357 - Cambuí
 Tel 51-3205
 CGC: 46 083 242/0001-97
 Insc.est.: 244 059 049
 Cap.soc.registr.: Cr\$ 2 000,00 em 1968
 Empregados: Total: 4 - Produção: 4
 Dir.: Agostinho P de Souza Netto - Prop
 Prods.: Brinquedos de madeira
 Linha de produção: Sob encomenda
 Tipo de mercado: Com var
 Destino da produção: Outros Ests
 Mats.-primas: Madeira, laminado, cola, tinta
 Merc.fornecedor: Ind
 Local.merc.forn.: Mun Camp, Grande SP
- 0059 - ANTONIO HENRIQUE BRAGA (1980)
 End.fáb.: R Francisco João Carlos Eberil, 898 - V Formosa
 Tel 2-2054
 CGC: 43 263 193/0001-86
 Insc.est.: 244 177 399
 Cap.soc.registr.: Cr\$ 30 000,00 em 1980
 Empregados: Total: 2 - Produção: 2
 Dir.: Antonio Henrique Braga - Prop
 Prods.: Brinquedos marionetes
 Linha de produção: Linha própria
 Tipo de mercado: Com atac
 Destino da produção: Reg Camp, Outros Muns Est
 Mats.-primas: Tecidos, madeira, arame, cola, sino, cruzeta, correntinha, chocalho
 Merc.fornecedor: Com atac, Com var
 Local.merc.forn.: Grande SP
- 0128 - BRASILATEX BALÕES E BRINDES LTDA (1972)
 Den.: BALÕES DE LÁTEX
 End.fáb.: R Ituverava, 209 - C Jardim
 Tel 2-9408
 CGC: 44 613 016/0001-45
 Insc.est.: 244 091 787
 Cap.soc.registr.: Cr\$ 1 452 880,00 em 1981
 Empregados: Total: 27 - Produção: 24
 Dir.: Celso F de Andrade - Sócio Prop
 Mécia F de Andrade - Sócio Prop
 Prods.: Balões de látex, brindes
 Linha de produção: Linha própria
 Tipo de mercado: Com atac
 Destino da produção: Reg Camp, Grande SP, Outros Muns Est, Outros Ests
 Mats.-primas: PVC, látex, enxofre, óxido de potássio, titânio, caseína
 Merc.fornecedor: Ind, Com atac
 Local.merc.forn.: Grande SP
- 0485 - IND & COM DE ARTESANATO SOLAR LTDA (1978)
 End.fáb.: R José Soriano de Souza F.o, 241
 J dos Oliveiras - Tel 2-5541
 CGC: 49 632 276/0001-81
 Insc.est.: 244 150 436
 Cap.soc.registr.: Cr\$ 900 000,00 em 1981
 Empregados: Total: 22 - Produção: 21
 Dir.: Waldemar Teixeira - Sócio Prop
 Marisa Conceição T Piaia - Sócio Prop
 Prods.: Bonecos de tecido e feltro
 Linha de produção: Sob encomenda
 Tipo de mercado: Com var
 Destino da produção: Reg Camp, Grande SP, Outros Muns Est, Outros Ests
 Mats.-primas: Tecidos, aviamentos, isopor
 Merc.fornecedor: Ind
 Local.merc.forn.: Reg Camp, Grande SP, Outros Muns Est
- 0518 - IND DE ARTIGOS PLÁSTICOS YURI LTDA (1975)
 End.fáb.: R Fr Manuel da Ressurreição, 1658
 V Nova - Tel 42-5344
 CGC: 45 829 983/0001-01
 Insc.est.: 244 115 914
 Cap.soc.registr.: Cr\$ 600 000,00 em 1978
 Empregados: Total: 12 - Produção: 9
 Dir.: Antonio Teruya - Sócio Prop
 Moriaki Nakasane - Sócio Prop
 Otomi Takara - Sócio Prop
 Prods.: Brinquedos
 Linha de produção: Linha própria
 Tipo de mercado: Com atac
 Destino da produção: Grande SP, Outros Ests
 Mats.-primas: Polietileno, poliestireno, cabelo, franja
 Merc.fornecedor: Ind
 Local.merc.forn.: Grande SP

0547 - INDS REUNIDAS DE FERRO E AÇO LTDA (1968)

Den.: BRINQUEDOS IRFAL
End.fáb.: R Joaquim Norberto, 20
J Sta Genebra - Tels 41-1122/
8279

End.telegr.: "IRFAL"
End.filial: Av Maracanã, 1368 - Tel 52-1024
CxP 822 - Arapongas - PR

CGC: 75 406 223/0001-52
Insc.est.: 244 000 898
Cap.soc.registr.: Cr\$ 6 500 000,00 em 1981
Empregados: Total: 8 - Produção: 6

Dir.: Antonio S Bernardelli - Sócio Prop
Olívio Bernardelli - Sócio Prop

Prods.: Brinquedos e móveis: p/ parque,
play-ground, escola e clube; traves
e tabelas p/ jogos diversos

Linha de produção: Linha própria
Sob encomenda

Tipo de mercado: Cons final, Com atac

Destino da produção: Reg Camp, Outros
Muns Est, Outros
Ests

Mats.-primas: Chapa, tubo de aço laminado,
madeira, compensado, eletrodo,
tinta

Merc.fornecedor: Ind, Com atac

Local.merc.forn.: Reg Camp, Grande SP,
Outros Ests

0678 - LUSOLATEX IND & COM DE BRINQUEDOS LTDA (1976)

End.fáb.: R Eduardo Modesto, 86
V Sta Isabel - Br Geraldo

CGC: 46 993 408/0001-02

Insc.est.: 244 127 123

Cap.soc.registr.: Cr\$ 1 000 000,00 em 1980

Empregados: Total: 7 - Produção: 7

Dir.: Oscar Lopes Serca - Sócio Prop
Judite de Jesus Mota - Sócio Prop

Prods.: Balões de látex

Linha de produção: Linha própria

Tipo de mercado: Com atac

Destino da produção: Reg Camp, Grande SP,
Outros Ests

Mats.-primas: Látex, borracha centrifugada,
tinta, anilina

Merc.fornecedor: Ind, Com atac

Local.merc.forn.: Grande SP

0710 - MARIA MOREIRA NECHO (1981)

Den.: RAINBOW DOLLS

End.fáb.: R Maria Monteiro, 177 - Cambuí
Tel 51-4872

CGC: 47 504 345/0001-46

Insc.est.: 244 198 518

Cap.soc.registr.: Cr\$ 1 000 000,00 em 1982

Empregados: Total: 10 - Produção: 10

Dir.: Maria Moreira Necho - Prop

Prods.: Bonecas de tecidos

Linha de produção: Linha própria

Tipo de mercado: Com var, Com atac

Destino da produção: Reg Camp, Grande SP,
Outros Muns Est,
Outros Ests

Mats.-primas: Tecidos, isopor, tinta

Merc.fornecedor: Com atac

Local.merc.forn.: Grande SP

0931 - SÉRGIO LUIZ GRANDOLFO (1973)

End.fáb.: R José Soriano de Souza F.o, 825
V J Inácio - Tel 32-5824

CGC: 51 862 514/0001-97

Insc.est.: 244 108 945

Cap.soc.registr.: Cr\$ 50 000,00 em 1979

Empregados: Total: 10 - Produção: 10

Dir.: Sérgio Luiz Grandolfo - Prop

Prods.: Olhos de vidro p/ boneca, bichos
de brinquedo

Linha de produção: Sob encomenda

Tipo de mercado: Ind

Destino da produção: Grande SP, Outros Ests

Mats.-primas: Vidro, barra de cristal, arame,
tinta

Merc.fornecedor: Ind

Local.merc.forn.: Grande SP

30.80 - FABRICAÇÃO DE ARTEFATOS PARA CAÇA E PESCA, ESPORTE E JOGOS RECREATIVOS - EXCLUSIVE ARMAS DE FOGO E MUNIÇÕES

0025 - ALCEU BRUNO FLORINDO (1980)

Den.: VARAS DE PESCA S JOSÉ

End.fáb.: R João Cirino, 155 - V Boa Vista
Tel 41-2734

CGC: 44 719 839/0001-50

Insc.est.: 244 187 074

Cap.soc.registr.: Cr\$ 30 000,00 em 1980

Empregados: Total: 0 - Produção: 0

Dir.: Alceu Bruno Florindo - Prop

Prods.: Varas de pesca

Linha de produção: Linha própria

Tipo de mercado: Cons final, Com atac

Destino da produção: Reg Camp

Mats.-primas: Bambu

Merc.fornecedor: Prod dir

Local.merc.forn.: Outros Muns Est

0323 - EQUIPESCA EQUIPAMENTOS DE PESCA S/A (1960)

Den.: EQUIPESCA

End.fáb.: R Dr Pinto Ferraz, 1142
S Bernardo - Tel 8-6121

End.filial: R Maranhão, s/n - Capotuna
Jaguariuna - SP

CGC: 45 995 883/0001-55

Insc.est.: 244 013 234

Cap.soc.registr.: Cr\$ 53 690 896,50 em 1981

Empregados: Total: 250 - Produção: 188

Dir.: Ademar H Manarini - Dir Pres

Haribert Frustockl - Dir Adj

Ademar H Manarini F.o - Dir Adj

Santiago Galhardo - Dir Adj

Francisco O de Andréa - Dir Geral

Prods.: Redes p/ pesca e descanso, cordas,
fios, tarrafas, sômbrite

Linha de produção: Linha própria

Tipo de mercado: Cons final, Com var,
Com atac, Ind

Destino da produção: Reg Camp, Grande SP,
Outros Muns Est,
Outros Ests

Mats.-primas: Fio de nylon, polietileno,
polipropileno

Merc.fornecedor: Ind, Com atac

Local.merc.forn.: Grande SP

0529 - IND DE VARAS DE PESCA GUARANI LTDA (1966)

End.fáb.: Rod Santos Dumont, Km 55
J C Elíseos - Tel 2-7675 - CxP 856

End.loja: Av Sen Saraiva, 407 - Centro
Tel 31-2507

CGC: 46 031 993/0001-60

Insc.est.: 244 054 029

Cap.soc.registr.: Cr\$ 150 000,00 em 1977

Empregados: Total: 8 - Produção: 8

Dir.: Roberto Gregoli - Sócio Prop

Alzira M Beletti - Sócio Prop

Prods.: Varas de pesca, emendas p/ vara,
lançadores, chumbinhos, peixinhos,
sacos de dormir, colchonetes

Linha de produção: Linha própria

Tipo de mercado: Cons final, Com var,
Com atac

Destino da produção: Reg Camp, Grande SP,
Outros Muns Est,
Outros Ests

Mats.-primas: Tecidos, lona, bambu, cordão
de nylon, espuma

Merc.fornecedor: Ind

Local.merc.forn.: Reg Camp, Grande SP

0665 - LTD DO BRASIL DIVERSÕES ELETRÔNICAS LTDA (1974)

End.fáb.: R Manoel Francisco Mendes, 673
J do Trevo - Tel 32-2582

CxP 1322

CGC: 44 065 324/0001-83

Insc.est.: 244 112 613

Cap.soc.registr.: Cr\$ 425 352,00 em 1975

Empregados: Total: 120 - Produção: 30

Dir.: Milton Wayne Neitsch - Sócio Prop

Mary Alice Timms - Sócio Prop

Mark Herbert Timms - Sócio Prop

Herbert Walter Timms - Sócio Prop

Prods.: Aparelhos de diversões eletrônicas,
flippers, video-game

Linha de produção: Linha própria

Tipo de mercado: Com atac

Destino da produção: Reg Camp, Grande SP,
Outros Muns Est,
Outros Ests

Mats.-primas: Aço, madeira, vidro,
componentes eletrônicos

Merc.fornecedor: Ind, Com atac, Com var

Local.merc.forn.: Reg Camp, Grande SP

0700 - MARCENARIA VIPOPI LTDA (1977)

Den.: BILHARBOLL

End.fáb.: R Romualdo Andreazzi, 277
J do Trevo - Tel 8-5881

CGC: 48 831 465/0001-10

Insc.est.: 244 141 241

Cap.soc.registr.: Cr\$ 20 000,00 em 1977

Empregados: Total: 4 - Produção: 3

Dir.: Roberto Welkei Potumatti - Sócio Prop

Paulo César Pena - Sócio Prop

Prods.: Mesas de bilhar, pebolim,
pingue-pongue

Linha de produção: Subcontrato

Tipo de mercado: Ind

Destino da produção: Reg Camp, Outros
Muns Est, Outros
Ests

30.90 - FABRICAÇÃO DE ARTEFATOS
DIVERSOS, NÃO
COMPREENDIDOS EM OUTROS
GRUPOS

0084 - ARTEFATOS DE ACRÍLICO
EXPLENDOR LTDA (1956)

End.fáb.: R Barreto Leme, 439 - Centro
Tels 2-6109/31-9426

CGC: 46 032 637/0001-60

Insc.est.: 244 048 827

Cap.soc.registr.: Cr\$ 66 000,00 em 1973

Empregados: Total: 10 - Produção: 6

Dir.: Luiz Ribas - Sócio Prop

Ignês B Pimentel - Sócio Prop

Prods.: Luminosos: de acrílico, de gás
neon; caçambas p/ moinho de café

Linha de produção: Sob encomenda,
Subcontrato

Tipo de mercado: Com var, Ind

Destino da produção: Reg Camp, Grande SP,

Outros Muns Est,
Outros Ests

Mats.-primas: Acrílico, lâmpada reator,
start

Merc.fornecedor: Ind

Local.merc.forn.: Grande SP

0148 - CARIMBOS MENESES LTDA
(1978)

End.fáb.: R Br de Jaguará, 1091 - 2.º a
s/205 - Centro - Tel 8-0219

CGC: 51 312 387/0001-52

Insc.est.: 244 152 299

Cap.soc.registr.: Cr\$ 100 000,00 em 1979

Empregados: Total: 0 - Produção: 0

Dir.: Oscar R de Menezes - Sócio Prop

Jaci R de Menezes - Sócio Prop

Prods.: Carimbos de borracha

Linha de produção: Sob encomenda

Tipo de mercado: Cons final, Ind

Destino da produção: Reg Camp

Mats.-primas: Borracha, madeira, gesso, cola

Merc.fornecedor: Ind

Local.merc.forn.: Reg Camp, Grande SP

0149 - CARIMBOS PRADO LTDA
(1968)

Den.: CASA DOS CARIMBOS

End.fáb.: R César Bierrembach, 81 - Centro
Tel 2-8500

CGC: 45 995 404/0001-09

Insc.est.: 244 028 677

Cap.soc.registr.: Cr\$ 430 000,00 em 1979

Empregados: Total: 6 - Produção: 2

Dir.: Walter J do Prado - Prop

Prods.: Carimbos de borracha, datadores,
numeradores, almofadas p/ carimbo,
etiquetas de patrimônio, placas de
carro

Linha de produção: Linha própria,
Sob encomenda

Tipo de mercado: Cons final, Ind

Destino da produção: Reg Camp

Mats.-primas: Acrílico, borracha, madeira,
gesso, cola

Merc.fornecedor: Ind, Com var

Local.merc.forn.: Reg Camp, Grande SP

0288 - D PIMENTA

(1973)

Den.: O CARIMBEIRO

End.fáb.: R Gal Osório, 771 - loja 12
Centro - Tel 2-7742

CGC: 44 623 460/0001-41

Insc.est.: 244 098 337

Cap.soc.registr.: Cr\$ 5 000,00 em 1973

Empregados: Total: 3 - Produção: 3

Dir.: Dorival Pimenta - Prop

Prods.: Carimbos de borracha

Linha de produção: Sob encomenda

Tipo de mercado: Cons final

Destino da produção: Reg Camp, Grande SP,
Outros Muns Est,
Outros Ests

Mats.-primas: Borracha, madeira, gesso, cola,
cabo de carimbo, esponja

Merc.fornecedor: Ind, Com var

Local.merc.forn.: Reg Camp, Grande SP

0378 - GALLANTRY IND & COM DE
ENFEITES LTDA (1977)

End.fáb.: R Gustavo Stuart, 743

J Sta Mônica - Tel 41-2541

CGC: 48 649 826/0001-02

Insc.est.: 244 139 308

Cap.soc.registr.: Cr\$ 700 000,00 em 1979

Empregados: Total: 14 - Produção: 14

Dir.: Rubens Teixeira - Sócio Prop

Elizeu Teixeira - Sócio Prop

Prods.: Enfeites de Natal

Linha de produção: Linha própria,
Sob encomenda

Tipo de mercado: Com atac

Destino da produção: Outros Ests

Mats.-primas: Vidro, nitrato de prata, soda
cáustica, amoníaco, gás,
thinner, verniz

Merc.fornecedor: Ind, Com var

Local.merc.forn.: Reg Camp, Grande SP,
Outros Ests

0675 - LUMINOSOS BRASILUX IND & COM
LTDA (1981)

End.fáb.: R Br de Ibitinga, 29 - V Industrial

Tel 42-9845

CGC: 44 779 379/0001-55

Insc.est.: 244 188 442

Cap.soc.registr.: Cr\$ 500 000,00 em 1981

Empregados: Total: 2 - Produção: 2

Dir.: Izabel V de Carvalho - Sócio Prop

Isabel O R de Carvalho - Sócio Prop

Prods.: Letreiros luminosos

Linha de produção: Linha própria

Tipo de mercado: Cons final

Destino da produção: Grande SP

Mats.-primas: Acrílico, aço, material elétrico

Merc.fornecedor: Ind

Local.merc.forn.: Grande SP

0676 - LUMINOSOS CAMPINAS IND & COM
LTDA (1975)

End.fáb.: Av Gov Pedro de Toledo, 936

Bonfim - Tels 41-7975/42-9175

CGC: 46 708 160/0001-90

Insc.est.: 244 119 440

Cap.soc.registr.: Cr\$ 200 000,00 em 1977

Empregados: Total: 8 - Produção: 6

Dir.: Maurício A de Carvalho - Sócio Prop

Maria B M de Carvalho - Sócio Prop

Prods.: Luminosos e maquetes de acrílico:
caixas p/ revelar raio X

Linha de produção: Linha própria,
Sob encomenda

Tipo de mercado: Cons final

Destino da produção: Reg Camp, Grande SP,
Outros Muns Est

Mats.-primas: Acrílico, alumínio, ferro,
lâmpada, reator

Merc.fornecedor: Ind

Local.merc.forn.: Reg Camp, Grande SP

0703 - MARCON IND & COM DE
ACRÍLICOS LTDA
(1975)

Den.: MARCON FIBERGLASS-ACRÍLICOS

End.fáb.: R 11 de Agosto, 53 - Centro
Tel 8-9022 - CxP 657

CGC: 46 715 769/0001-97

Insc.est.: 244 053 096

Cap.soc.registr.: Cr\$ 400 000,00 em 1975

Empregados: Total: 8 - Produção: 8

Dir.: José Marcon F.º - Sócio Prop

Antonio Marcon - Sócio Prop

Prods.: Luminosos e chapas de acrílico,
placas gravadas

Linha de produção: Linha própria,
Sob encomenda

Tipo de mercado: Cons final, Com var, Ind

Destino da produção: Reg Camp, Grande SP,
Outros Muns Est

Mats.-primas: Acrílico, alumínio, lâmpada
fluorescente, reator, tinta,
fio, arame, soquete

Merc.fornecedor: Ind, Com var

Local.merc.forn.: Reg Camp, Grande SP

0709 - MARIA IZAURA AQUINO AFONSO
(1964)

Den.: FUNDIÇÃO PRINCESA D'OESTE

End.fáb.: R Afonso Pena, 1749 - J Proença

CGC: 50 069 863/0001-93

Insc.est.: 244 049 530

Cap.soc.registr.: Cr\$ 100 000,00 em 1978

Empregados: Total: 3 - Produção: 2

Dir.: Maria Izaura Aquino Afonso - Prop

Prods.: Placas, números, letreiros, quadros

Linha de produção: Sob encomenda

Tipo de mercado: Cons final

Destino da produção: Reg Camp

Mats.-primas: Cobre, bronze

Merc.fornecedor: Com atac

Local.merc.forn.: Reg Camp

0820 - OSWALDO DA SILVA - FLORES
ORNAMENTAIS (1979)

Den.: POPPY FLOWERS

End.fáb.: Av Dr Moraes Sales, 1265 - Centro

CGC: 50 104 637/0001-04

Insc.est.: 244 166 501

Cap.soc.registr.: Cr\$ 50 000,00 em 1979

Empregados: Total: 2 - Produção: 2

Dir.: Oswaldo da Silva - Prop

Prods.: Flores artificiais de tecidos

Linha de produção: Sob encomenda

Tipo de mercado: Com atac, Ind

Destino da produção: Reg Camp, Grande SP

Mats.-primas: Tecidos, papel, arame

Merc.fornecedor: Ind, Com atac

Local.merc.forn.: Reg Camp, Grande SP

0844 - PEMAR IND MANUFATUREIRA
DE ACRÍLICO LTDA (1969)
Den.: PEMAR
End.fáb.: R Felipe Cantúcio, 47 - P Industrial
Tel 2-6985
CGC: 46 991 550/0001-70
Insc.est.: 244 125 886
Cap.soc.registr.: Cr\$ 120 000,00 em 1975
Empregados: Total: 0 - Produção: 0
Dir.: Pedro C Matelle - Sócio Prop
Marcos Carlos C Matelle - Sócio Prop
Prods.: Placas e moldagens de acrílico,
coberturas de fibra de vidro, lustres
Linha de produção: Sob encomenda
Tipo de mercado: Cons final
Destino da produção: Reg Camp, Outros Ests
Mats.-primas: Acrílico, fibra de vidro, metal
Merc.fornecedor: Ind, Com atac
Local.merc.forn.: Grande SP

0856 - P OGUSKO & CIA LTDA
(1975)
Den.: GRAVADORA BRASIL
End.fáb.: R Saldanha Marinho, 189 - Centro
Tel 2-6124
CGC: 46 962 874/0001-20
Insc.est.: 244 124 791
Cap.soc.registr.: Cr\$ 40 000,00 em 1975
Empregados: Total: 2 - Produção: 2
Dir.: Paulo Koshin Ogusko - Sócio Prop
Loide Cândido Ogusko - Sócio Prop
Prods.: Carimbos de borracha, letras de
metal, almofadas p/ carimbo, quadros
c/ letra removível, painéis, placas
de acrílico, chaveiros, crachás
Linha de produção: Sob encomenda
Tipo de mercado: Com var, Com atac
Destino da produção: Reg Camp
Mats.-primas: Acrílico, borracha, madeira,
cola
Merc.fornecedor: Ind
Local.merc.forn.: Grande SP

0964 - SILPLAC IND & COM DE PLACAS
E SINAIS REFLETIVOS LTDA
(1978)
End.fáb.: R Cdor Bernardo Alves Teixeira,
97 - Proost de Sousa - Tel 41-6078
CGC: 49 607 484/0001-20
Insc.est.: 244 158 232
Cap.soc.registr.: Cr\$ 500 000,00 em 1980
Empregados: Total: 6 - Produção: 4
Dir.: Ivan Machado dos Santos - Sócio Prop
Narciso Hernandez - Sócio Prop
Prods.: Placas de sinalizações, emblemas
promocionais
Linha de produção: Sob encomenda
Tipo de mercado: Cons final, Com var,
Com atac, Ind
Destino da produção: Reg Camp, Grande SP,
Outros Muns Est,
Outros Ests
Mats.-primas: Chapa de ferro, alumínio,
produtos refletivos
Merc.fornecedor: Ind
Local.merc.forn.: Reg Camp, Grande SP

1024 - TEX PRINT INDS QUÍMICAS
E TÊXTEIS LTDA (1975)
End.fáb.: R Floriano C Penteado, 49/65
Ponte Preta - Tels 31-4870/7824
End.filial: Rua dos Ingleses, 95 - Bela Vista
São Paulo
CGC: 44 602 696/0001-00
Insc.est.: 244 114 927
Cap.soc.registr.: Cr\$ 11 500 000,00 em 1981
Empregados: Total: 66 - Produção: 58
Dir.: Alice F Di Sório - Sócio Prop
Cleide Di Sório - Sócio Prop
Prods.: Fitas impressoras p/ máquina e
computador
Linha de produção: Linha própria
Tipo de mercado: Com var, Com atac
Destino da produção: Grande SP
Mats.-primas: Nylon, polietileno, tinta
Merc.fornecedor: Ind
Local.merc.forn.: Grande SP

1081 - WALTER SALMAZO
(1970)
End.fáb.: R Dr Sales de Oliveira, 750
V Industrial - Tels 2-2280/
31-9040
CGC: 46 115 127/0001-57
Insc.est.: 244 071 261
Cap.soc.registr.: Cr\$ 10 000,00 em 1970
Empregados: Total: 1 - Produção: 1
Dir.: Walter Salmazo - Prop
Prods.: Luminosos de acrílico
Linha de produção: Sob encomenda
Tipo de mercado: Cons final
Destino da produção: Reg Camp
Mats.-primas: Acrílico, alumínio, lâmpada
fluorescente, reator, fio,
ferragens
Merc.fornecedor: Ind
Local.merc.forn.: Grande SP

ANEXO
Classificação (Fundação Instituto
Brasileiro de Geografia e Estatística - FIBGE) por Gênero Industrial
(ou Ramo) e Grupo de Indústria
(ou Sub-ramo)-Indústria de Transformação - 1980

ANEXO
Classificação (Fundação Instituto Brasileiro de Geografia e Estatística - FIBGE) por Gênero Industrial (ou Ramo) e Grupo de Indústria (ou Sub-ramo)
— Indústria de Transformação —

Gênero 10 - Transformação de Produtos de Minerais não Metálicos

- 10.10 - Britamento e aparelhamento de pedras para construção e execução de trabalhos em mármore, ardósia, granito e outras pedras - inclusive trabalhos artísticos
- 10.20 - Fabricação de cal
- 10.40 - Fabricação de material cerâmico - inclusive de barro cozido e de materiais refratários
- 10.50 - Fabricação de clínquer e cimento
- 10.60 - Fabricação de peças, ornatos e estruturas de cimento, gesso e amianto
- 10.70 - Fabricação e elaboração de vidro e cristal
- 10.80 - Beneficiamento e preparação de minerais não metálicos, não associado à extração
- 10.90 - Fabricação de abrasivos e elaboração de produtos diversos de minerais não metálicos

Gênero 11 - Metalúrgica

- 11.00 - Siderurgia e elaboração de produtos siderúrgicos (com ou sem redução de minérios)
- 11.10 - Metalúrgica dos metais não ferrosos em formas primárias - inclusive metais preciosos
- 11.20 - Metalurgia do pó - inclusive peças moldadas
- 11.30 - Fabricação de estruturas metálicas
- 11.40 - Fabricação de artefatos de trefilados de ferro e aço, e de metais não ferrosos - exclusive móveis
- 11.50 - Estamparia, funilaria e embalagens metálicas
- 11.60 - Serralheria, fabricação de tanques, reservatórios e outros recipientes metálicos e de artigos de caldeireiro, peças e acessórios - exclusive obras de caldeiraria pesada
- 11.70 - Fabricação de artefatos de cutelaria, armas, ferramentas manuais, e fabricação de artefatos de metal para escritório, usos pessoal e doméstico - exclusive ferramentas para máquinas
- 11.80 - Têmpera, cementação e tratamento térmico de aço, recozimento de arames e serviços de galvanotécnica
- 11.90 - Fabricação de outros artefatos de metal, não especificados ou não classificados

Gênero 12 - Mecânica

- 12.10 - Fabricação de máquinas motrizes não elétricas, obras de caldeiraria pesada e de equipamentos de transmissão para fins industriais - inclusive peças e acessórios
- 12.20 - Fabricação de máquinas, aparelhos e equipamentos industriais para instalações hidráulicas, aerotécnicas, térmicas, de ventilação e refrigeração, equipados ou não com motores elétricos - inclusive peças e acessórios
- 12.30 - Fabricação e montagem de máquinas-ferramentas, máquinas-operatrizes e aparelhos industriais com ou sem motores elétricos - inclusive peças e acessórios
- 12.40 - Fabricação de máquinas, aparelhos e materiais para agricultura, avicultura, cunicultura, apicultura, criação de outros pequenos animais e obtenção de produtos de origem animal e para beneficiamento ou preparação de produtos agrícolas - inclusive peças e acessórios
- 12.50 - Fabricação e montagem de máquinas, aparelhos e equipamentos diversos - inclusive peças e acessórios
- 12.60 - Fabricação de cronômetros e relógios, elétricos ou não - inclusive peças e acessórios
- 12.70 - Fabricação e montagem de tratores e de máquinas e aparelhos de terraplenagem - inclusive peças e acessórios
- 12.80 - Reparação ou manutenção de máquinas, aparelhos e equipamentos industriais mecânicos, agrícolas e de máquinas de terraplenagem
- 12.90 - Serviços industriais de usinagem, tornearia, fresa, soldas e semelhantes

Gênero 13 - Material Elétrico e de Comunicações

- 13.10 - Construção de máquinas, aparelhos, equipamentos e instalações para produção, transmissão e distribuição de energia elétrica em baixa e alta tensão - inclusive peças e acessórios
- 13.20 - Fabricação de material elétrico - exclusive para veículos
- 13.30 - Fabricação de lâmpadas - inclusive peças e acessórios
- 13.40 - Fabricação de material elétrico para veículos - inclusive peças e acessórios
- 13.50 - Fabricação de aparelhos elétricos, peças e acessórios - exclusive máquinas industriais e comerciais não elétricas
- 13.60 - Fabricação de material eletrônico básico
- 13.70 - Fabricação e montagem de máquinas, aparelhos e equipamentos eletrônicos, fitas e discos magnéticos virgens - exclusive para comunicações
- 13.80 - Fabricação de aparelhos e equipamentos para comunicações - inclusive peças e acessórios
- 13.90 - Reparação ou manutenção e instalação de máquinas, aparelhos e equipamentos elétricos, eletrônicos e de comunicações

Gênero 14 - Material de Transporte

- 14.10 - Construção e reparação de embarcações, de caldeiras, máquinas, turbinas e motores marítimos - inclusive peças e acessórios
- 14.20 - Construção, montagem e reparação de veículos ferroviários - inclusive peças e acessórios
- 14.30 - Fabricação e montagem de veículos automotores - inclusive peças e acessórios
- 14.40 - Fabricação de carrocerias para veículos automotores
- 14.50 - Fabricação de bicicletas, triciclos e motocicletas - inclusive peças e acessórios
- 14.70 - Construção, montagem e reparação de aviões - inclusive a fabricação de peças e acessórios, e a reparação de turbinas e motores de aviação
- 14.80 - Fabricação de outros veículos - inclusive peças e acessórios
- 14.90 - Fabricação de bancos e estofados para veículos

Gênero 15 - Madeira

- 15.10 - Desdobramento da madeira
- 15.20 - Fabricação de estruturas de madeira e artigos de carpintaria
- 15.30 - Fabricação de chapas e placas de madeira aglomerada ou prensada, e madeira compensada, revestidas ou não com material plástico - inclusive artefatos
- 15.40 - Fabricação de artefatos de tanoaria e de madeira arqueada
- 15.50 - Fabricação de artefatos diversos de madeira
- 15.60 - Fabricação de artefatos de bambu, vime, junco ou palha trançada - exclusive móveis e chapéus
- 15.70 - Fabricação de artefatos de cortiça

Gênero 16 - Mobiliário

- 16.10 - Fabricação de móveis de madeira, vime e junco
- 16.20 - Fabricação de móveis de metal
- 16.30 - Fabricação de móveis de material plástico
- 16.40 - Fabricação de artefatos de colchoaria
- 16.90 - Fabricação, montagem e acabamento de artefatos diversos do mobiliário

Gênero 17 - Papel e Papelão

- 17.10 - Fabricação de celulose e de pasta mecânica
- 17.20 - Fabricação de papel, papelão, cartolina e cartão
- 17.30 - Fabricação de artefatos de papel, não associada à produção de papel
- 17.40 - Fabricação de artefatos de papelão, cartolina e cartão impressos ou não, simples ou plastificados, não associada à produção de papelão, cartolina e cartão
- 17.50 - Fabricação de artefatos de papel, papelão, cartolina e cartão para revestimento, não associada à produção de papel, papelão, cartolina e cartão
- 17.90 - Fabricação de artefatos diversos de fibra prensada ou isolante - inclusive peças e acessórios para máquinas e veículos

Gênero 18 - Borracha

- 18.10 - Beneficiamento da borracha natural e sintética - inclusive a vulcanização de látices naturais e sintéticos e a regeneração de borracha natural e sintética
- 18.20 - Fabricação e acondicionamento de pneumáticos e câmaras-de-ar e fabricação de material para acondicionamento de pneumáticos
- 18.30 - Fabricação de laminados e fios de borracha
- 18.40 - Fabricação de espuma de borracha e de artefatos de espuma de borracha - exclusive material plástico expandido em espuma
- 18.50 - Fabricação de artefatos de borracha - exclusive calçados e artefatos do vestuário
- 18.90 - Fabricação de artefatos diversos de borracha, não especificados ou não classificados

Gênero 19 - Couros e Peles, Artefatos para Viagem

- 19.10 - Secagem, salga, curtimento e outras preparações de couros e peles - inclusive subprodutos
- 19.20 - Fabricação de artefatos de selaria e correaria
- 19.30 - Fabricação de malas, valises e outros artefatos para viagem
- 19.90 - Fabricação de artefatos diversos de couros e peles - exclusive calçados e artigos de vestuário

Gênero 20 - Química

- 20.00 - Produção de elementos químicos e de produtos químicos inorgânicos, orgânicos, organo-inorgânicos - exclusive produtos derivados do processamento do petróleo, de rochas oleígenas, do carvão-de-pedra, e da madeira
- 20.10 - Fabricação de produtos químicos derivados do processamento do petróleo, de rochas oleígenas, do carvão-de-pedra e do álcool
- 20.20 - Fabricação de matérias plásticas, plastificantes, fios e fibras artificiais e sintéticas e de borracha e látex sintético - inclusive a polimerização de matérias plásticas para extrusão de fios sintéticos
- 20.30 - Fabricação de pólvoras, explosivos e detonantes, munição para caça e esporte, fósforos de segurança e artigos pirotécnicos
- 20.40 - Produção de óleos vegetais em bruto, gorduras e ceras vegetais e animais, óleos essenciais vegetais e outros produtos da destilação da madeira - exclusive refinação de produtos alimentares
- 20.50 - Fabricação de concentrados aromáticos naturais, artificiais e sintéticos - inclusive mesclas
- 20.60 - Fabricação de preparados para limpeza e polimento, desinfetantes, inseticidas, germicidas e fungicidas - exclusive sabões e detergentes
- 20.70 - Fabricação de tintas, esmaltes, lacas, vernizes, impermeabilizantes, solventes, secantes e massas preparadas para pintura e acabamento - inclusive pigmentos e corantes
- 20.80 - Fabricação de adubos e fertilizantes e corretivos do solo
- 20.90 - Fabricação de produtos químicos diversos

Gênero 21 - Produtos Farmacêuticos e Veterinários

- 21.10 - Fabricação de produtos farmacêuticos e veterinários

Gênero 22 - Perfumaria, Sabões e Velas

- 22.10 - Fabricação de produtos de perfumaria
- 22.20 - Fabricação de sabões e detergentes
- 22.30 - Fabricação de velas

Gênero 23 - Produtos de Matérias Plásticas

- 23.10 - Fabricação de laminados planos e tubulares de material plástico, de espuma de material plástico expandido e regeneração de material plástico
- 23.20 - Fabricação de artefatos de material plástico para usos industriais
- 23.30 - Fabricação de artefatos de material plástico para usos doméstico e pessoal - exclusive calçados, artigos do vestuário e de viagem
- 23.50 - Fabricação de artefatos de material plástico para embalagem e acondicionamento, impressos ou não
- 23.60 - Fabricação de manilhas, canos, tubos e conexões de material plástico para todos os fins
- 23.70 - Pigmentação ou tingimento e outros beneficiamentos de material plástico
- 23.90 - Fabricação de artefatos diversos de material plástico não especificados ou não classificados

Gênero 24 - Têxtil

- 24.10 - Beneficiamento de fibras têxteis, fabricação de estopa, de materiais para estofos, e recuperação de resíduos têxteis
- 24.20 - Fiação, fição e tecelagem, e tecelagem
- 24.30 - Malharia e fabricação de artefatos de malha associada à tecelagem - inclusive tricotagem
- 24.40 - Fabricação de artefatos de passamanaria, tecidos elásticos, fitas, filós, rendas e bordados
- 24.50 - Fabricação de tecidos especiais
- 24.60 - Acabamento de fios e tecidos
- 24.90 - Fabricação de artefatos têxteis produzidos nas fiações e tecelagens

Gênero 25 - Vestuário, Calçados e Artefatos de Tecidos

- 25.10 - Confeção de roupas e agasalhos
- 25.20 - Fabricação de chapéus
- 25.30 - Fabricação de calçados para homens, mulheres e crianças - exclusive botas e galochas totalmente de borracha e calçados ortopédicos
- 25.40 - Fabricação de acessórios do vestuário
- 25.50 - Confeção de artefatos diversos de tecidos - exclusive os produzidos nas fiações e tecelagens
- 25.60 - Confeção de roupas e acessórios profissionais e para segurança industrial - inclusive revestidas de amianto, de chumbo, de borracha e de outros materiais
- 25.70 - Tingimento, estamparia e outros acabamentos em roupas, peças do vestuário e artefatos diversos de tecidos

Gênero 26 - Produtos Alimentares

- 26.00 - Beneficiamento, moagem, torrefação e fabricação de produtos alimentares
- 26.10 - Preparação de refeições conservadas, produção de refeições preparadas industrialmente, produção de conservas de frutas, legumes e outros vegetais, preparação de especiarias e condimentos e fabricação de doces - exclusive de confeitaria
- 26.20 - Abate de animais em matadouros, frigoríficos e charqueadas, preparação de conservas de carne, e produção de banha de porco e de outras gorduras comestíveis de origem animal
- 26.30 - Preparação do pescado e fabricação de conservas do pescado
- 26.40 - Resfriamento e preparação do leite e fabricação de produtos de laticínios
- 26.50 - Fabricação e refinação de açúcar
- 26.60 - Fabricação de balas, caramelos, pastilhas, drops, bombons e chocolates, etc. - inclusive gomas de mascar
- 26.70 - Fabricação de produtos de padaria, confeitaria e pastelaria
- 26.80 - Fabricação de massas alimentícias e biscoitos
- 26.90 - Preparação e fabricação de produtos alimentares diversos - inclusive rações balanceadas e alimentos preparados para animais

Gênero 27 - Bebidas

- 27.10 - Fabricação de vinhos
- 27.20 - Fabricação de aguardentes, licores e de bebidas alcoólicas diversas - exclusive cervejas e chopes
- 27.30 - Fabricação de cervejas, chopes e malte
- 27.40 - Fabricação de bebidas não alcoólicas - inclusive engarrafamento e gaseificação de águas minerais

Gênero 28 - Fumo

- 28.10 - Preparação do fumo
- 28.20 - Fabricação de cigarros e fumos desfiados
- 28.30 - Fabricação de charutos e cigarrilhas

Gênero 29 - Editorial e Gráfica

- 29.10 - Edição e impressão de jornais, outros periódicos, livros e manuais
- 29.20 - Impressão de material escolar, material para usos industrial e comercial, para propaganda e outros fins - inclusive litografado
- 29.80 - Execução de serviços gráficos diversos

Gênero 30 - Diversas

- 30.00 - Fabricação de instrumentos, utensílios e aparelhos de medida, não elétricos para usos técnicos e profissionais - exclusive médico-cirúrgicos, odontológicos e de laboratório
- 30.10 - Fabricação de instrumentos e utensílios não elétricos para usos médico-cirúrgicos, odontológicos e de laboratório; aparelhos mecânicos, elétricos ou eletrônicos para instalações hospitalares, em consultórios médicos e odontológicos e para laboratórios; aparelhos e utensílios para correção de defeitos físicos, membros artificiais e aparelhos ortopédicos em geral - inclusive material para usos em medicina, cirurgia e odontologia

- 30.20 - Fabricação de aparelhos, instrumentos e materiais para fotografia e de ótica
- 30.30 - Lapidação de pedras preciosas e semipreciosas, fabricação de artefatos de ourivesaria, joalheria, bijouteria e cunhagem de moedas e medalhas
- 30.40 - Fabricação de instrumentos musicais e reprodução de discos para fonógrafos e de fitas magnéticas gravadas
- 30.50 - Fabricação de escovas, broxas, pincéis, vassouras, espanadores e semelhantes
- 30.60 - Filmagem, revelação, copiagem, corte, montagem, gravação, dublagem, sonorização e outros trabalhos concernentes a produção de películas cinematográficas
- 30.70 - Fabricação de brinquedos
- 30.80 - Fabricação de artefatos para caça e pesca, esporte e jogos recreativos - exclusive armas de fogo e munições
- 30.90 - Fabricação de artefatos diversos, não compreendidos em outros grupos

IMPRESSO
DGA-6
UNICAMP